

22PROC010826523 2022-06-28

ΑΝΑΡΤΗΤΕΑ ΣΤΟ ΚΗΜΔΗΣ



Επιχειρησιακό Πρόγραμμα
Ανάπτυξη Ανθρώπινου Δυναμικού
Εκπαίδευση και Διά Βίου Μάθηση



Με τη συγχρηματοδότηση της Ελλάδας και της Ευρωπαϊκής Ένωσης
στο πλαίσιο της Πρωτοβουλίας για την Απασχόληση των Νέων

ΔΙΑΚΗΡΥΞΗ

Αριθ. Πρωτ.: 944 Ημερομηνία: 28/06/2022

Αναλυτικό Τεύχος Διακήρυξης
Ηλεκτρονικού Ανοικτού Διαγωνισμού άνω των ορίων
με κριτήριο ανάθεσης την πλέον συμφέρουσα από οικονομική
άποψη προσφορά βάσει βέλτιστης σχέσης ποιότητας τιμής

για το Υπόεργο 2
«Εκπόνηση, αναπαραγωγή και προσβασιμοποίηση του
εκπαιδευτικού υλικού»

στο πλαίσιο του Έργου «Ειδικές Δράσεις Ένταξης στην
Απασχόληση για Νέους/Νέες με Αναπηρία» με ΚΩΔ. MIS
5073491 του Ε.Π. «ΑΝΑΠΤΥΞΗ ΑΝΘΡΩΠΙΝΟΥ ΔΥΝΑΜΙΚΟΥ,
ΕΚΠΑΙΔΕΥΣΗ & ΔΙΑ ΒΙΟΥ ΜΑΘΗΣΗ»

Η εκτιμώμενη αξία της σύμβασης ανέρχεται στο ποσό των €
405.082,38 συμπεριλαμβανομένου ΦΠΑ (6 και 24% €
64.578,61)

Αναλυτικά:

€ 100.949,09 συμπεριλαμβανομένου ΦΠΑ (6%), € 95.234,99
άνευ ΦΠΑ. ΦΠΑ 6% € 5.714,10

€ 304.133,29 συμπεριλαμβανομένου ΦΠΑ (24%), € 245.268,78
άνευ ΦΠΑ. ΦΠΑ 24% € 58.864,51

CPV: 79800000-2 (Υπηρεσίες εκτύπωσης και συναφείς
υπηρεσίες), CPV: 39162110-9 (Διδακτικό υλικό)



ΕΘΝΙΚΗ ΣΥΝΟΜΟΣΠΟΝΔΙΑ ΑΤΟΜΩΝ ΜΕ ΑΝΑΠΗΡΙΑ (Ε.Σ.Α.ΜΕ.Α.)

Κεντρικά Γραφεία: Ελ. Βενιζέλου 236, Τ.Κ.16341, Ηλιούπολη, Αθήνα
Τηλ.: +30 210 9949837 – Fax: +30 210 5238967 - esaea@otenet.gr
Πληροφορίες: κα Νεκταρία Αποστολάκη

22PROC010826523 2022-06-28

ΑΝΑΡΤΗΤΕΑ ΣΤΟ ΚΗΜΔΗΣ



Επιχειρησιακό Πρόγραμμα
Ανάπτυξη Ανθρώπινου Δυναμικού
Εκπαίδευση και Διά Βίου Μάθηση



Με τη συγχρηματοδότηση της Ελλάδας και της Ευρωπαϊκής Ένωσης
στο πλαίσιο της Πρωτοβουλίας για την Απασχόληση των Νέων

Άξονας προτεραιότητας: 3 «ΔΙΕΥΚΟΛΥΝΣΗ ΤΗΣ ΠΡΟΣΒΑΣΗΣ ΣΤΗΝ ΑΠΑΣΧΟΛΗΣΗ ΤΩΝ ΝΕΩΝ ΕΩΣ 29 ΕΤΩΝ»

Θεματικός Στόχος: 08 «Προώθηση της διατηρήσιμης και ποιοτικής απασχόλησης και στήριξη της κινητικότητας του εργατικού δυναμικού»

Επενδυτική Προτεραιότητα: 8iiΥ «Βιώσιμη ένταξη στην αγορά εργασίας των νέων (ΠΑΝ), ιδιαίτερα εκείνων που βρίσκονται εκτός απασχόλησης, εκπαίδευσης ή κατάρτισης, συμπεριλαμβανομένων των νέων που αντιμετωπίζουν τον κίνδυνο κοινωνικού αποκλεισμού και των νέων από περιθωριοποιημένες κοινότητες, μεταξύ άλλων μέσω της υλοποίησης της «Εγγύησης για τη νεολαία»

Ειδικός Στόχος: Αύξηση της απασχόλησης συμπεριλαμβανομένης της αυτοαπασχόλησης και βελτίωση των δεξιοτήτων των νέων εκτός εργασίας, εκπαίδευσης ή κατάρτισης ηλικίας 15 έως 29 ετών

Το έργο συγχρηματοδοτείται από την Ελλάδα και την Ευρωπαϊκή Ένωση (Ευρωπαϊκό Κοινωνικό Ταμείο) και την Πρωτοβουλία για την Απασχόληση των Νέων (ΠΑΝ) μέσω του Επιχειρησιακού Προγράμματος «Ανάπτυξη Ανθρώπινου Δυναμικού, Εκπαίδευση και Διά Βίου Μάθηση».



Προσβάσιμο αρχείο Microsoft Word (*.docx)

Το παρόν αρχείο ελέγχθηκε με το εργαλείο *Microsoft Accessibility Checker* και δε βρέθηκαν θέματα προσβασιμότητας. Τα άτομα με αναπηρία δε θα αντιμετωπίζουν δυσκολίες στην ανάγνωσή του.



ΕΘΝΙΚΗ ΣΥΝΟΜΟΣΠΟΝΔΙΑ ΑΤΟΜΩΝ ΜΕ ΑΝΑΠΗΡΙΑ (Ε.Σ.Α.ΜΕ.Α.)

Κεντρικά Γραφεία: Ελ. Βενιζέλου 236, Τ.Κ.16341, Ηλιούπολη, Αθήνα
Τηλ.: +30 210 9949837 – Fax: +30 210 5238967 - esaea@otenet.gr
Πληροφορίες: κα Νεκταρία Αποστολάκη



Επιχειρησιακό Πρόγραμμα
Ανάπτυξη Ανθρώπινου Δυναμικού
Εκπαίδευση και Διά Βίου Μάθηση



Με τη συγχρηματοδότηση της Ελλάδας και της Ευρωπαϊκής Ένωσης
στο πλαίσιο της Πρωτοβουλίας για την Απασχόληση των Νέων

ΠΕΡΙΕΧΟΜΕΝΑ

1. ΑΝΑΘΕΤΟΥΣΑ ΑΡΧΗ ΚΑΙ ΑΝΤΙΚΕΙΜΕΝΟ ΣΥΜΒΑΣΗΣ	7
1.1 Στοιχεία Αναθέτουσας Αρχής	7
1.2 Στοιχεία Διαδικασίας - Χρηματοδότηση	12
1.3 Συνοπτική περιγραφή φυσικού αντικειμένου της σύμβασης	12
1.4 Θεσμικό πλαίσιο.....	16
1.5 Προθεσμία παραλαβής προσφορών και διενέργεια διαγωνισμού	21
1.6 Δημοσιότητα.....	21
1.7 Αρχές εφαρμοζόμενες στη διαδικασία σύναψης	22
2. ΓΕΝΙΚΟΙ ΚΑΙ ΕΙΔΙΚΟΙ ΟΡΟΙ ΔΙΑΓΩΝΙΣΜΟΥ	23
2.1 Γενικές Πληροφορίες	23
2.1.1 Έγγραφα της σύμβασης	23
2.1.2 Επικοινωνία - Πρόσβαση στα έγγραφα της Σύμβασης.....	23
2.1.3 Παροχή Διευκρινίσεων.....	23
2.1.4 Γλώσσα.....	24
2.1.5 Εγγυήσεις.....	25
2.1.6 Προστασία Προσωπικών Δεδομένων	26
2.2 Δικαίωμα Συμμετοχής - Κριτήρια Ποιοτικής Επιλογής.....	26
2.2.1 Δικαιούμενοι συμμετοχής.....	26
2.2.2 Εγγύηση συμμετοχής.....	27
2.2.3 Λόγοι αποκλεισμού.....	29
2.2.4 Καταλληλότητα άσκησης επαγγελματικής δραστηριότητας	36
2.2.5 Οικονομική και χρηματοοικονομική επάρκεια.....	36
2.2.6 Τεχνική και επαγγελματική ικανότητα	37
2.2.7 Πρότυπα διασφάλισης ποιότητας και πρότυπα περιβαλλοντικής διαχείρισης	42
2.2.8 Στήριξη στην ικανότητα τρίτων / Υπεργολαβία.....	43
2.2.9 Κανόνες απόδειξης ποιοτικής επιλογής.....	44



ΕΘΝΙΚΗ ΣΥΝΟΜΟΣΠΟΝΔΙΑ ΑΤΟΜΩΝ ΜΕ ΑΝΑΠΗΡΙΑ (Ε.Σ.Α.ΜΕ.Α.)

Κεντρικά Γραφεία: Ελ. Βενιζέλου 236, Τ.Κ.16341, Ηλιούπολη, Αθήνα
Τηλ.: +30 210 9949837 – Fax: +30 210 5238967 - esaea@otenet.gr
Πληροφορίες: κα Νεκταρία Αποστολάκη



2.3	Κριτήρια Ανάθεσης	57
2.3.1	Κριτήριο ανάθεσης	57
2.3.2	Βαθμολόγηση και κατάταξη προσφορών	59
2.4	Κατάρτιση - Περιεχόμενο Προσφορών	61
2.4.1	Γενικοί όροι υποβολής προσφορών	61
2.4.2	Χρόνος και τρόπος υποβολής προσφορών	62
2.4.3	Περιεχόμενα Φακέλου «Δικαιολογητικά Συμμετοχής - Τεχνική Προσφορά»	66
2.4.4	Περιεχόμενα Φακέλου «Οικονομική Προσφορά» / Τρόπος σύνταξης και υποβολής οικονομικών προσφορών	76
2.4.5	Χρόνος ισχύος των προσφορών	77
2.4.6	Λόγοι απόρριψης προσφορών	78
3.	ΔΙΕΝΕΡΓΕΙΑ ΔΙΑΔΙΚΑΣΙΑΣ - ΑΞΙΟΛΟΓΗΣΗ ΠΡΟΣΦΟΡΩΝ	79
3.1	Αποσφράγιση και αξιολόγηση προσφορών	79
3.2	Πρόσκληση υποβολής δικαιολογητικών προσωρινού αναδόχου - Δικαιολογητικά προσωρινού αναδόχου	83
3.3	Κατακύρωση - σύναψη σύμβασης	85
3.4	Προδικαστικές Προσφυγές - Προσωρινή και Οριστική Δικαστική Προστασία	87
3.5	Ματαίωση Διαδικασίας	92
4.	ΟΡΟΙ ΕΚΤΕΛΕΣΗΣ ΤΗΣ ΣΥΜΒΑΣΗΣ	92
4.1	Εγγυήσεις (καλής εκτέλεσης)	92
4.2	Συμβατικό πλαίσιο - Εφαρμοστέα νομοθεσία	93
4.3	Όροι εκτέλεσης της σύμβασης	93
4.4	Υπεργολαβία	94
4.5	Τροποποίηση σύμβασης κατά τη διάρκειά της	95
4.6	Δικαίωμα μονομερούς λύσης της σύμβασης	96



ΕΘΝΙΚΗ ΣΥΝΟΜΟΣΠΟΝΔΙΑ ΑΤΟΜΩΝ ΜΕ ΑΝΑΠΗΡΙΑ (Ε.Σ.Α.Μ.Ε.Α.)

Κεντρικά Γραφεία: Ελ. Βενιζέλου 236, Τ.Κ.16341, Ηλιούπολη, Αθήνα
Τηλ.: +30 210 9949837 – Fax: +30 210 5238967 - esaea@otenet.gr
Πληροφορίες: κα Νεκταρία Αποστολάκη



Επιχειρησιακό Πρόγραμμα
Ανάπτυξη Ανθρώπινου Δυναμικού
Εκπαίδευση και Διά Βίου Μάθηση



Με τη συγχρηματοδότηση της Ελλάδας και της Ευρωπαϊκής Ένωσης
στο πλαίσιο της Πρωτοβουλίας για την Απασχόληση των Νέων

5. ΕΙΔΙΚΟΙ ΟΡΟΙ ΕΚΤΕΛΕΣΗΣ ΤΗΣ ΣΥΜΒΑΣΗΣ	98
5.1 Οικονομικοί όροι - Τρόπος πληρωμής	98
5.2 Κήρυξη οικονομικού φορέα εκπτώτου - Κυρώσεις	99
5.3 Διοικητικές προσφυγές κατά τη διαδικασία εκτέλεσης	101
5.4 Δικαστική Επίλυση Διαφορών.....	101
6. ΔΙΑΡΚΕΙΑ ΣΥΜΒΑΣΗΣ – ΤΟΠΟΣ ΠΑΡΑΔΟΣΗΣ	103
6.1 Παρακολούθηση της Σύμβασης	103
6.2 Διάρκεια της Σύμβασης	103
6.3 Παραλαβή του αντικειμένου της Σύμβασης	107
6.4 Απόρριψη Παραδοτέων - Αντικατάσταση.....	109
ΠΑΡΑΡΤΗΜΑΤΑ.....	109
ΠΑΡΑΡΤΗΜΑ Ι: ΑΝΑΛΥΤΙΚΗ ΠΕΡΙΓΡΑΦΗ ΤΟΥ ΦΥΣΙΚΟΥ ΑΝΤΙΚΕΙΜΕΝΟΥ ΚΑΙ ΤΟΥ ΧΡΟΝΟΔΙΑΓΡΑΜΜΑΤΟΣ ΤΗΣ ΣΥΜΒΑΣΗΣ.....	110
ΠΑΡΑΡΤΗΜΑ ΙΙ: ΥΠΟΔΕΙΓΜΑ ΕΕΕΣ.....	165
ΠΑΡΑΡΤΗΜΑ ΙΙΙ: ΥΠΟΔΕΙΓΜΑ ΣΥΜΒΑΣΗΣ	186
ΠΑΡΑΡΤΗΜΑ ΙV:	265
«ΠΛΑΙΣΙΟ ΠΟΙΟΤΙΚΩΝ ΠΡΟΔΙΑΓΡΑΦΩΝ ΓΙΑ ΤΟΝ ΣΧΕΔΙΑΣΜΟ ΚΑΙ ΤΗΝ ΥΛΟΠΟΙΗΣΗ ΣΥΓΧΡΗΜΑΤΟΔΟΤΟΥΜΕΝΩΝ ΑΠΟ ΤΟ ΕΥΡΩΠΑΪΚΟ ΚΟΙΝΩΝΙΚΟ ΤΑΜΕΙΟ (ΕΚΤ) ΠΡΟΓΡΑΜΜΑΤΩΝ ΣΥΝΕΧΙΖΟΜΕΝΗΣ ΕΠΑΓΓΕΛΜΑΤΙΚΗΣ ΚΑΤΑΡΤΙΣΗΣ (ΣΕΚ).....	265



ΕΘΝΙΚΗ ΣΥΝΟΜΟΣΠΟΝΔΙΑ ΑΤΟΜΩΝ ΜΕ ΑΝΑΠΗΡΙΑ (Ε.Σ.Α.ΜΕ.Α.)

Κεντρικά Γραφεία: Ελ. Βενιζέλου 236, Τ.Κ.16341, Ηλιούπολη, Αθήνα
Τηλ.: +30 210 9949837 – Fax: +30 210 5238967 - esaea@otenet.gr
Πληροφορίες: κα Νεκταρία Αποστολάκη

22PROC010826523 2022-06-28

ΑΝΑΡΤΗΤΕΑ ΣΤΟ ΚΗΜΔΗΣ



Επιχειρησιακό Πρόγραμμα
Ανάπτυξη Ανθρώπινου Δυναμικού
Εκπαίδευση και Διά Βίου Μάθηση



Με τη συγχρηματοδότηση της Ελλάδας και της Ευρωπαϊκής Ένωσης
στο πλαίσιο της Πρωτοβουλίας για την Απασχόληση των Νέων

**ΠΑΡΑΡΤΗΜΑ V: ΕΝΗΜΕΡΩΣΗ ΓΙΑ ΤΗΝ ΕΠΕΞΕΡΓΑΣΙΑ ΠΡΟΣΩΠΙΚΩΝ
ΔΕΔΟΜΕΝΩΝ266**



ΕΘΝΙΚΗ ΣΥΝΟΜΟΣΠΟΝΔΙΑ ΑΤΟΜΩΝ ΜΕ ΑΝΑΠΗΡΙΑ (Ε.Σ.Α.μεΑ.)

Κεντρικά Γραφεία: Ελ. Βενιζέλου 236, Τ.Κ.16341, Ηλιούπολη, Αθήνα
Τηλ.: +30 210 9949837 – Fax: +30 210 5238967 - esaea@otenet.gr
Πληροφορίες: κα Νεκταρία Αποστολάκη



Επιχειρησιακό Πρόγραμμα
Ανάπτυξη Ανθρώπινου Δυναμικού
Εκπαίδευση και Διά Βίου Μάθηση



Με τη συγχρηματοδότηση της Ελλάδας και της Ευρωπαϊκής Ένωσης
στο πλαίσιο της Πρωτοβουλίας για την Απασχόληση των Νέων

1. ΑΝΑΘΕΤΟΥΣΑ ΑΡΧΗ ΚΑΙ ΑΝΤΙΚΕΙΜΕΝΟ ΣΥΜΒΑΣΗΣ

1.1 Στοιχεία Αναθέτουσας Αρχής

Επωνυμία	Εθνική Συνομοσπονδία Ατόμων με Αναπηρία
Ταχυδρομική διεύθυνση	Ελ. Βενιζέλου 236
ΑΦΜ	090204109 ΔΟΥ Ηλιούπολης
Πόλη	Ηλιούπολη, Αττικής
Ταχυδρομικός Κωδικός	16341
Χώρα	Ελλάδα
Κωδικός NUTS	GR3
Τηλέφωνο	+30 210 9949837
Φαξ	+30 210 5238967
Ηλεκτρονικό Ταχυδρομείο	esaea@otenet.gr
Αρμόδιος για πληροφορίες	Αποστολάκη Νεκταρία
Γενική Διεύθυνση στο διαδίκτυο (URL)	https://www.esamea.gr/

Εφαρμοστέο εθνικό δίκαιο είναι το Ελληνικό.

Αναθέτουσα Αρχή του Έργου είναι η **Εθνική Συνομοσπονδία Ατόμων με Αναπηρία** (εφεξής Ε.Σ.Α.με.Α.) η οποία είναι Νομικό Πρόσωπο Ιδιωτικού Δικαίου Μη Κερδοσκοπικού Χαρακτήρα.

Η Ε.Σ.Α.με.Α. είναι ο τριτοβάθμιος κοινωνικοσυνδικαλιστικός φορέας του αναπηρικού κινήματος της χώρας. Ιδρύθηκε το 1989 από οργανώσεις ατόμων με αναπηρία και των οικογενειών τους, προκειμένου να υπερασπιστεί θέματα κοινού ενδιαφέροντος για όλες



ΕΘΝΙΚΗ ΣΥΝΟΜΟΣΠΟΝΔΙΑ ΑΤΟΜΩΝ ΜΕ ΑΝΑΠΗΡΙΑ (Ε.Σ.Α.με.Α.)

Κεντρικά Γραφεία: Ελ. Βενιζέλου 236, Τ.Κ.16341, Ηλιούπολη, Αθήνα
Τηλ.: +30 210 9949837 – Fax: +30 210 5238967 - esaea@otenet.gr
Πληροφορίες: κα Νεκταρία Αποστολάκη



Επιχειρησιακό Πρόγραμμα
Ανάπτυξη Ανθρώπινου Δυναμικού
Εκπαίδευση και Διά Βίου Μάθηση



Με τη συγχρηματοδότηση της Ελλάδας και της Ευρωπαϊκής Ένωσης
στο πλαίσιο της Πρωτοβουλίας για την Απασχόληση των Νέων

τις κατηγορίες αναπηρίας και να αποτελέσει έναν ανεξάρτητο και ισχυρό φορέα εκπροσώπησης των ατόμων με αναπηρίες και των οικογενειών τους στην ελληνική Πολιτεία και κοινωνία. Κύρια αποστολή της Συνομοσπονδίας είναι η καταπολέμηση των διακρίσεων σε βάρος των ατόμων με αναπηρία, χρόνιες παθήσεις και των οικογενειών τους και η προώθηση, προστασία και απόλαυση των ανθρωπίνων και συνταγματικά κατοχυρωμένων δικαιωμάτων τους. Ιδίως όσον αφορά στα ανθρώπινα δικαιώματα των ατόμων με αναπηρία, αυτά καθιερώνονται με τη Σύμβαση για τα Δικαιώματα των Ατόμων με Αναπηρία του Οργανισμού των Ηνωμένων Εθνών που η χώρα μας μαζί με το Προαιρετικό της Πρωτόκολλο επικύρωσε με τον ν. 4074/2012.

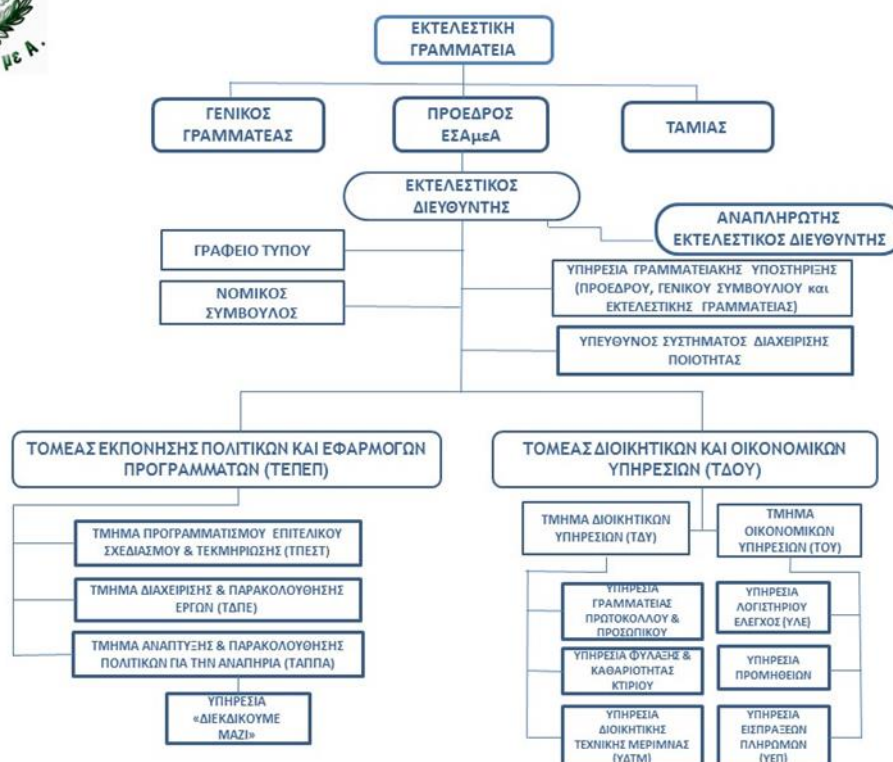

Εικόνα 1. Οργανόγραμμα Αναθέτουσας Αρχής

Κύρια δραστηριότητα Αναθέτουσας Αρχής (Α.Α.).



ΕΘΝΙΚΗ ΣΥΝΟΜΟΣΠΟΝΔΙΑ ΑΤΟΜΩΝ ΜΕ ΑΝΑΠΗΡΙΑ (Ε.Σ.Α.μ.ε.Α.)

Κεντρικά Γραφεία: Ελ. Βενιζέλου 236, Τ.Κ.16341, Ηλιούπολη, Αθήνα
Τηλ.: +30 210 9949837 – Fax: +30 210 5238967 - esaea@otenet.gr
Πληροφορίες: κα Νεκταρία Αποστολάκη



Επιχειρησιακό Πρόγραμμα
Ανάπτυξη Ανθρώπινου Δυναμικού
Εκπαίδευση και Διά Βίου Μάθηση

Με τη συγχρηματοδότηση της Ελλάδας και της Ευρωπαϊκής Ένωσης
στο πλαίσιο της Πρωτοβουλίας για την Απασχόληση των Νέων



Οι βασικές δραστηριότητες της Α.Α. είναι οι εξής:

- ✓ Οργάνωση συστηματικών εκστρατειών ενημέρωσης της ελληνικής Κοινωνίας και Πολιτείας για τα θέματα των ατόμων με αναπηρία και των ατόμων με χρόνιες παθήσεις. (Ιδίως την 3η Δεκέμβρη κάθε έτους, η οποία έχει ορισθεί ως «Εθνική Ημέρα Ατόμων με Αναπηρία»).
- ✓ Συνεργασία με Κοινωνικούς Εταίρους με στόχο τη διάχυση της διάστασης των αναγκών των ατόμων με αναπηρία, των ατόμων με χρόνιες παθήσεις και των οικογενειών τους στα δικά τους αιτήματα. Σε αυτό το σημείο αξίζει να επισημανθεί ότι η Ε.Σ.Α.μεΑ. είναι μέλος της Οικονομικής και Κοινωνικής Επιτροπής της Ελλάδος (ΟΚΕ) και μέλος της Ευρωπαϊκής Οικονομικής και Κοινωνικής Επιτροπής (ΕΟΚΕ).
- ✓ Διαβούλευση με τους φορείς-μέλη της, συντονισμός τη δράση τους και ενημέρωσής τους για όλες τις εξελίξεις σε εθνικό, ευρωπαϊκό και διεθνές επίπεδο.
- ✓ Παρέμβαση μέσω έγγραφων συνηγοριών σε επιμέρους αιτήματα φορέων μελών της καθώς και σε ατομικά αιτήματα.
- ✓ Προώθηση των δικαιωμάτων των ατόμων με αναπηρία, των ατόμων με χρόνιες παθήσεις και των οικογενειών τους στα κέντρα λήψης αποφάσεων, μέσω της συμμετοχής εκπροσώπων της, μεταξύ άλλων, στο Δ.Σ. του ΕΟΠΠΥ, στο Δ.Σ. του Εθνικού Οργανισμού Μεταμοσχεύσεων, στο Δ.Σ. του Εθνικού Κέντρου Κοινωνικής Αλληλεγγύης, στις Πρωτοβάθμιας και Δευτεροβάθμιας Επιτροπές του Ν.2643/1998, στις Επιτροπές Παρακολούθησης των Επιχειρησιακών Προγραμμάτων του ΕΣΠΑ 2014 - 2020 κ.α.
- ✓ Άσκηση συστηματικού ελέγχου της νομοθεσίας και υποβολή προτάσεων με στόχο τη συμπερίληψη των αναγκών των ατόμων με αναπηρία, των ατόμων με χρόνιες παθήσεις και των οικογενειών τους στο θεσμικό πλαίσιο της χώρας.
- ✓ Υποβολή προτάσεων για την εφαρμογή πολιτικών, μέτρων και προγραμμάτων προς όφελος των ατόμων με αναπηρία, των ατόμων με χρόνιες παθήσεις και των οικογενειών τους, συμπεριλαμβανομένων και αυτών που αφορούν στη θέσπιση νέας νομοθεσίας καταπολέμησης των διακρίσεων και προώθησης των συνταγματικά κατοχυρωμένων και ανθρωπίνων δικαιωμάτων τους. Αξίζει να επισημανθεί ότι για την προώθηση αυτών των δικαιωμάτων της πληθυσμιακής ομάδας που εκπροσωπεί, η Ε.Σ.Α.μεΑ. συμμετέχει στην Εθνική Επιτροπή για τα Δικαιώματα του Ανθρώπου (ΕΕΔΑ), η οποία αποτελεί το ανεξάρτητο



ΕΘΝΙΚΗ ΣΥΝΟΜΟΣΠΟΝΔΙΑ ΑΤΟΜΩΝ ΜΕ ΑΝΑΠΗΡΙΑ (Ε.Σ.Α.μεΑ.)

Κεντρικά Γραφεία: Ελ. Βενιζέλου 236, Τ.Κ.16341, Ηλιούπολη, Αθήνα
Τηλ.: +30 210 9949837 – Fax: +30 210 5238967 - esaea@otenet.gr
Πληροφορίες: κα Νεκταρία Αποστολάκη



Επιχειρησιακό Πρόγραμμα
Ανάπτυξη Ανθρώπινου Δυναμικού
Εκπαίδευση και Διά Βίου Μάθηση



Με τη συγχρηματοδότηση της Ελλάδας και της Ευρωπαϊκής Ένωσης
στο πλαίσιο της Πρωτοβουλίας για την Απασχόληση των Νέων

συμβουλευτικό όργανο της Πολιτείας σε θέματα προστασίας των Δικαιωμάτων του Ανθρώπου, καθώς και στο Εθνικό Συμβούλιο κατά του Ρατσισμού και της Μισαλλοδοξίας του Υπουργείου Δικαιοσύνης, Διαφάνειας και Ανθρωπίνων Δικαιωμάτων.

- ✓ Άσκηση πίεσης για την εφαρμογή σε εθνικό επίπεδο της Σύμβασης των Ηνωμένων Εθνών για τα Δικαιώματα των Ατόμων με Αναπηρίες του Οργανισμού των Ηνωμένων Εθνών.
- ✓ Παροχή πληροφόρησης / ενημέρωσης για όλα τα ζητήματα που ενδιαφέρουν τα άτομα με αναπηρία και τις οικογένειες αυτών μέσω της υπηρεσίας «Διεκδικούμε Μαζί» που λειτουργεί καθημερινά σε δώρη βάση.
- ✓ Υλοποίηση εθνικών και ευρωπαϊκών έργων με στόχο την προώθηση της κοινωνικής ένταξης των ατόμων με αναπηρία και των ατόμων με χρόνιες παθήσεις και την ενδυνάμωση των οικογενειών τους καθώς και των στελεχών του αναπηρικού κινήματος.
- ✓ Λειτουργία Παρατηρητήριου Θεμάτων Αναπηρίας, το οποίο αποτελεί συστημικό μηχανισμό παρακολούθησης και αξιολόγησης των πολιτικών για την αναπηρία σε όλους τους τομείς της δημόσιας ζωής. Ειδικότερα αξίζει να αναφερθεί ότι μέσω του Παρατηρητηρίου η Ε.Σ.Α.μεΑ. παρακολουθεί και αξιολογεί συστηματικά τις εθνικές πολιτικές στον τομέα της εκπαίδευσης, της κοινωνικής προστασίας, της απασχόλησης κ.α.
- ✓ Λειτουργία Ινστιτούτου «IN-Ε.Σ.Α.μεΑ» που συνιστά τον επίσημο μελετητικό και ερευνητικό φορέα του αναπηρικού κινήματος της χώρας. Βασικός σκοπός του Ινστιτούτου είναι να συμβάλλει καταλυτικά στην εφαρμογή των απαιτήσεων της Σύμβασης των Ηνωμένων Εθνών για τα Δικαιώματα των Ατόμων με Αναπηρίες και στην πραγμάτωση της δικαιωματικής προσέγγισης της αναπηρίας σε ολόκληρη τη χώρα. Το Ινστιτούτο έχει αυτοτελή νομική υπόσταση και έχει συστήσει Κέντρο Δια Βίου Μάθησης.

Στοιχεία Επικοινωνίας:



ΕΘΝΙΚΗ ΣΥΝΟΜΟΣΠΟΝΔΙΑ ΑΤΟΜΩΝ ΜΕ ΑΝΑΠΗΡΙΑ (Ε.Σ.Α.μεΑ.)

Κεντρικά Γραφεία: Ελ. Βενιζέλου 236, Τ.Κ.16341, Ηλιούπολη, Αθήνα
Τηλ.: +30 210 9949837 – Fax: +30 210 5238967 - esaea@otenet.gr
Πληροφορίες: κα Νεκταρία Αποστολάκη

22PROC010826523 2022-06-28

ΑΝΑΡΤΗΤΕΑ ΣΤΟ ΚΗΜΔΗΣ



Επιχειρησιακό Πρόγραμμα
Ανάπτυξη Ανθρώπινου Δυναμικού
Εκπαίδευση και Διά Βίου Μάθηση



Με τη συγχρηματοδότηση της Ελλάδας και της Ευρωπαϊκής Ένωσης
στο πλαίσιο της Πρωτοβουλίας για την Απασχόληση των Νέων

1. Τα έγγραφα της σύμβασης είναι διαθέσιμα για ελεύθερη, πλήρη, άμεση & δωρεάν ηλεκτρονική πρόσβαση μέσω της διαδικτυακής πύλης (www.promitheus.gov.gr) του ΟΠΣ ΕΣΗΔΗΣ
2. Κάθε είδους επικοινωνία και ανταλλαγή πληροφοριών πραγματοποιείται μέσω του ΕΣΗΔΗΣ Προμήθειες και Υπηρεσίες (εφεξής ΕΣΗΔΗΣ), το οποίο είναι προσβάσιμο από τη Διαδικτυακή Πύλη (www.promitheus.gov.gr) του ΟΠΣ ΕΣΗΔΗΣ
3. Τα έγγραφα της σύμβασης είναι διαθέσιμα για ελεύθερη, πλήρη, άμεση & δωρεάν ηλεκτρονική πρόσβαση στην διεύθυνση (URL): <https://www.esamea.gr/>
4. Περαιτέρω πληροφορίες είναι διαθέσιμες από την προαναφερθείσα διεύθυνση: <https://www.esamea.gr/>



ΕΘΝΙΚΗ ΣΥΝΟΜΟΣΠΟΝΔΙΑ ΑΤΟΜΩΝ ΜΕ ΑΝΑΠΗΡΙΑ (Ε.Σ.Α.μ.Ε.Α.)

Κεντρικά Γραφεία: Ελ. Βενιζέλου 236, Τ.Κ.16341, Ηλιούπολη, Αθήνα
Τηλ.: +30 210 9949837 – Fax: +30 210 5238967 - esaea@otenet.gr
Πληροφορίες: κα Νεκταρία Αποστολάκη



Επιχειρησιακό Πρόγραμμα
Ανάπτυξη Ανθρώπινου Δυναμικού
Εκπαίδευση και Διά Βίου Μάθηση



Με τη συγχρηματοδότηση της Ελλάδας και της Ευρωπαϊκής Ένωσης
στο πλαίσιο της Πρωτοβουλίας για την Απασχόληση των Νέων

1.2 Στοιχεία Διαδικασίας - Χρηματοδότηση

Είδος διαδικασίας

Ο διαγωνισμός θα διεξαχθεί με την ανοικτή διαδικασία του άρθρου 27 του ν. 4412/16, όπως έχει τροποποιηθεί και ισχύει.

Χρηματοδότηση της σύμβασης

Φορέας χρηματοδότησης της παρούσας σύμβασης είναι ΥΠΟΥΡΓΕΙΟ ΕΡΓΑΣΙΑΣ ΚΑΙ ΚΟΙΝΩΝΙΚΩΝ ΥΠΟΘΕΣΕΩΝ, Κωδ. ΣΑ Ε3341.

Η παρούσα σύμβαση χρηματοδοτείται από Πιστώσεις του Προγράμματος Δημοσίων Επενδύσεων (αριθ. ενάρθ. Έργου 2021ΣΕ33410005).

Η Σύμβαση εντάσσεται και αφορά στο Υποέργο 2 «**Εκπόνηση, αναπαραγωγή και προσβασιμοποίηση του εκπαιδευτικού υλικού**» στο πλαίσιο της Πράξης «**Ειδικές Δράσεις Ένταξης στην Απασχόληση για Νέους/Νέες με Αναπηρία**» με κωδικό ΟΠΣ (MIS) 5073491, η οποία έχει ενταχθεί στο Επιχειρησιακό Πρόγραμμα «Ανάπτυξη Ανθρώπινου Δυναμικού, Εκπαίδευση και Δια Βίου Μάθηση 2014-2020», με βάση την με αρ.πρωτ.:1371/07.04.2021 Απόφαση Ένταξης της Ειδικής Γραμματέως Διαχείρισης Προγραμμάτων Ευρωπαϊκού Κοινωνικού Ταμείου και την με Α.Π.:141435/24.12.2021 τροποποίηση αυτής. **Η παρούσα Σύμβαση συγχρηματοδοτείται από την Ελλάδα και την Ευρωπαϊκή Ένωση (Ευρωπαϊκό Κοινωνικό Ταμείο) και την Πρωτοβουλία για την Απασχόληση των Νέων (ΠΑΝ) μέσω του Επιχειρησιακού Προγράμματος «Ανάπτυξη Ανθρώπινου Δυναμικού, Εκπαίδευση και Δια Βίου Μάθηση».**

1.3 Συνοπτική περιγραφή φυσικού αντικείμενου της σύμβασης

Το Υποέργο 2 «**Εκπόνηση, αναπαραγωγή και προσβασιμοποίηση του εκπαιδευτικού υλικού**» που αποτελεί το αντικείμενο της Σύμβασης της παρούσας Διακήρυξης εντάσσεται στην Πράξη «Ειδικές Δράσεις Ένταξης στην Απασχόληση για Νέους/Νέες με Αναπηρία» με κωδικό ΟΠΣ (MIS) 5073491, στο Επιχειρησιακό Πρόγραμμα «Ανάπτυξη Ανθρώπινου Δυναμικού, Εκπαίδευση και Δια Βίου Μάθηση 2014-2020» στον Άξονα προτεραιότητας: 3 «ΔΙΕΥΚΟΛΥΝΣΗ ΤΗΣ ΠΡΟΣΒΑΣΗΣ ΣΤΗΝ ΑΠΑΣΧΟΛΗΣΗ ΤΩΝ ΝΕΩΝ ΕΩΣ 29 ΕΤΩΝ», στον Θεματικό Στόχο: 08 «Προώθηση της διατηρήσιμης και ποιοτικής απασχόλησης και στήριξη της κινητικότητας του εργατικού δυναμικού», στην Επενδυτική Προτεραιότητα: 8iiY «Βιώσιμη ένταξη στην αγορά εργασίας των νέων (ΠΑΝ), ιδιαίτερα εκείνων που βρίσκονται εκτός απασχόλησης,



ΕΘΝΙΚΗ ΣΥΝΟΜΟΣΠΟΝΔΙΑ ΑΤΟΜΩΝ ΜΕ ΑΝΑΠΗΡΙΑ (Ε.Σ.Α.ΜΕ.Α.)

Κεντρικά Γραφεία: Ελ. Βενιζέλου 236, Τ.Κ.16341, Ηλιούπολη, Αθήνα
Τηλ.: +30 210 9949837 – Fax: +30 210 5238967 - esaea@otenet.gr
Πληροφορίες: κα Νεκταρία Αποστολάκη



εκπαίδευσης ή κατάρτισης, συμπεριλαμβανομένων των νέων που αντιμετωπίζουν τον κίνδυνο κοινωνικού αποκλεισμού και των νέων από περιθωριοποιημένες κοινότητες, μεταξύ άλλων μέσω της υλοποίησης της «Εγγύησης για τη νεολαία» και στον Ειδικό Στόχο: Αύξηση της απασχόλησης συμπεριλαμβανομένης της αυτοαπασχόλησης και βελτίωση των δεξιοτήτων των νέων εκτός εργασίας, εκπαίδευσης ή κατάρτισης ηλικίας 15 έως 29 ετών.

Ειδικότερα η Σύμβαση αφορά α) στην εκπόνηση του εκπαιδευτικού υλικού **για την υλοποίηση της εξειδικευμένης θεωρητικής κατάρτισης στο πλαίσιο του Υποέργου 1** της Πράξης σύμφωνα με τις αρχές Εκπαίδευσης Ενηλίκων, β) στην παραγωγή έντυπης έκδοσης του εκπαιδευτικού υλικού της εξειδικευμένης θεωρητικής κατάρτισης, στη βάση μια σειράς από διαδομένες τεχνικές και οδηγίες για βέλτιστη αναγνωσιμότητα και προσβασιμότητα έντυπων εκδόσεων, και στην αναπαραγωγή τους σε πλήθος αντιτύπων και γ) στη μεταγραφή του εκπαιδευτικού υλικού σε πολλαπλές εναλλακτικές προσβάσιμες μορφές [όπως: προσβάσιμες εκδόσεις MS Word και Adobe PDF, έκδοση απλού κειμένου TXT (simple text), ακουστική (ηχητική) έκδοση MP3, Braille (έντυπη και ψηφιακή έκδοση), έκδοση φιλική προς εκτύπωση large-print (μορφότυπος .DOCX και .PDF), και οπτικοακουστική έκδοση (βίντεο) στη νοηματική γλώσσα (ΕΝΓ) με παράλληλο υποτιτλισμό], που είναι προσβάσιμες στα άτομα με αναπηρία καλύπτοντας όλες τις ανάγκες αναγνωστών/καταρτιζόμενων με αναπηρίες (όπως τυφλών ατόμων, ατόμων με υψηλό βαθμό μειωμένης όρασης, κωφών κλπ.).

Ο Ανάδοχος αναλαμβάνει την εκπόνηση και προσβασιμοποίηση του εκπαιδευτικού υλικού που θα χρησιμοποιηθεί κατά την υλοποίηση της εξειδικευμένης θεωρητικής κατάρτισης του Υποέργου 1 της Πράξης στη βάση των παρακάτω κριτηρίων που αφορούν:

- τη συνάφειά του με τους εκπαιδευτικούς στόχους και την αντιστοίχισή του με τις εκπαιδευτικές ενότητες των εξειδικευμένων προγραμμάτων κατάρτισης,
- την ανταπόκρισή του στις σύγχρονες εργασιακές απαιτήσεις,
- τη δυνατότητα προσαρμογής του σε ηλεκτρονικό περιβάλλον,
- την προσβασιμοποίησή του σε πολλαπλές εναλλακτικές μορφές καλύπτοντας τις διαφορετικές ανάγκες των καταρτιζόμενων με αναπηρία ή/και χρόνιες παθήσεις.

Στον παρακάτω πίνακα αποτυπώνονται συγκεντρωτικά τα Παραδοτέα που θα παραχθούν στο πλαίσιο του συμβατικού έργου του Υποέργου 2:



ΕΘΝΙΚΗ ΣΥΝΟΜΟΣΠΟΝΔΙΑ ΑΤΟΜΩΝ ΜΕ ΑΝΑΠΗΡΙΑ (Ε.Σ.Α.ΜΕ.Α.)

Κεντρικά Γραφεία: Ελ. Βενιζέλου 236, Τ.Κ.16341, Ηλιούπολη, Αθήνα
Τηλ.: +30 210 9949837 – Fax: +30 210 5238967 - esaea@otenet.gr
Πληροφορίες: κα Νεκταρία Αποστολάκη



Επιχειρησιακό Πρόγραμμα
Ανάπτυξη Ανθρώπινου Δυναμικού
Εκπαίδευση και Διά Βίου Μάθηση



Με τη συγχρηματοδότηση της Ελλάδας και της Ευρωπαϊκής Ένωσης
στο πλαίσιο της Πρωτοβουλίας για την Απασχόληση των Νέων

Εκπόνηση εκπαιδευτικού υλικού (συμβατικής κατάρτισης και τηλεκατάρτισης) για το εξειδικευμένο πρόγραμμα: Εμπόριο και Εξωστρέφεια	
Εκπόνηση εκπαιδευτικού υλικού (συμβατικής κατάρτισης και τηλεκατάρτισης) για το εξειδικευμένο πρόγραμμα: Υπάλληλος Γραφείου / Διοικητικής Υποστήριξης	
Εκπαιδευτικό υλικό για το εξειδικευμένο πρόγραμμα: Εμπόριο και Εξωστρέφεια	<p>Braille (έντυπη και ψηφιακή έκδοση)/ Εκτύπωση /Αναπαραγωγή/Προσβάσιμη ψηφιοποίηση/Νοηματική &Υποτιτλισμός</p> <ul style="list-style-type: none"> • Braille εκτύπωση/αναπαραγωγή (77τμχ) • Ψηφιακή μορφή Braille • Έκδοση PEF έτοιμη για εκτύπωση σε braille με ειδικούς embossers • Έκδοση φιλική προς εκτύπωση large-print (μορφότυπος .DOCX και .PDF), • Συμβατική εκτύπωση/αναπαραγωγή (225 σελ. εσωτερικό συν 4 εξωφύλλου α΄ και β΄ όψη σε 1.500 τμχ) • Προσβάσιμες εκδόσεις MS Word και Adobe PDF • Έκδοση απλού κειμένου TXT (simple text) • Ακουστική (ηχητική) έκδοση MP3 (USB 155 τμχ) • Οπτικοακουστική έκδοση (βίντεο) στη νοηματική γλώσσα (ΕΝΓ) με παράλληλο υποτιτλισμό (DVD ή USB 185τμχ)
Εκπαιδευτικό υλικό για το εξειδικευμένο πρόγραμμα:	Εκτύπωση/Braille (έντυπη και ψηφιακή έκδοση) Εκτύπωση



ΕΘΝΙΚΗ ΣΥΝΟΜΟΣΠΟΝΔΙΑ ΑΤΟΜΩΝ ΜΕ ΑΝΑΠΗΡΙΑ (Ε.Σ.Α.μεΑ.)

Κεντρικά Γραφεία: Ελ. Βενιζέλου 236, Τ.Κ.16341, Ηλιούπολη, Αθήνα
Τηλ.: +30 210 9949837 – Fax: +30 210 5238967 - esaea@otenet.gr
Πληροφορίες: κα Νεκταρία Αποστολάκη



<p>Υπάλληλος Γραφείου / Διοικητικής Υποστήριξης</p>	<p>/Αναπαραγωγή/Προσβάσιμη ψηφιοποίηση/Νοηματική & Υποτιτλισμός</p> <ul style="list-style-type: none"> • Braille εκτύπωση/αναπαραγωγή (78τμχ) • Ψηφιακή μορφή Braille • Έκδοση PEF έτοιμη για εκτύπωση σε braille με ειδικούς embossers • Έκδοση φιλική προς εκτύπωση large-print (μορφότυπος .DOCX και .PDF), • Συμβατική εκτύπωση/αναπαραγωγή (225 σελ. εσωτερικό συν 4 εξωφύλλου α΄ και β΄ όψη σε 1.500 τμχ) • Προσβάσιμες εκδόσεις MS Word και Adobe PDF • Έκδοση απλού κειμένου TXT (simple text) • Ακουστική (ηχητική) έκδοση MP3 (USB 155 τμχ) • Οπτικοακουστική έκδοση (βίντεο) στη νοηματική γλώσσα (ENΓ) με παράλληλο υποτιτλισμό (DVD ή USB 185τμχ)
---	---

Οι παρεχόμενες υπηρεσίες κατατάσσονται στους ακόλουθους κωδικούς του Κοινού Λεξιλογίου δημοσίων συμβάσεων CPV: **79800000-2 (Υπηρεσίες εκτύπωσης και συναφείς υπηρεσίες)**, CPV: **39162110-9 (Διδακτικό υλικό)**.

Στο πλαίσιο του προαναφερθέντος Έργου, η Ε.Σ.Α.μεΑ., ως αναθέτουσα αρχή προκηρύσσει το Υπόεργο 2, στο σύνολό του.

Η εκτιμώμενη αξία της σύμβασης ανέρχεται στο ποσό των € 405.082,38 συμπεριλαμβανομένου ΦΠΑ (6 και 24% € 64.578,61)

Αναλυτικά:

€ 100.949,09 συμπεριλαμβανομένου ΦΠΑ (6%), € 95.234,99 άνευ ΦΠΑ. ΦΠΑ 6% € 5.714,10



ΕΘΝΙΚΗ ΣΥΝΟΜΟΣΠΟΝΔΙΑ ΑΤΟΜΩΝ ΜΕ ΑΝΑΠΗΡΙΑ (Ε.Σ.Α.μεΑ.)

Κεντρικά Γραφεία: Ελ. Βενιζέλου 236, Τ.Κ.16341, Ηλιούπολη, Αθήνα
Τηλ.: +30 210 9949837 – Fax: +30 210 5238967 - esaea@otenet.gr
Πληροφορίες: κα Νεκταρία Αποστολάκη



Επιχειρησιακό Πρόγραμμα
Ανάπτυξη Ανθρώπινου Δυναμικού
Εκπαίδευση και Διά Βίου Μάθηση



Με τη συγχρηματοδότηση της Ελλάδας και της Ευρωπαϊκής Ένωσης
στο πλαίσιο της Πρωτοβουλίας για την Απασχόληση των Νέων

€ 304.133,29 συμπεριλαμβανομένου ΦΠΑ (24%), € 245.268,78 άνευ ΦΠΑ. ΦΠΑ 24% € 58.864,51

Διευκρινίζεται ότι οι έντυπες εκδόσεις (βιβλία) θα λάβουν ISBN (Διεθνής Μοναδικός Αριθμός Βιβλίου). Οι έντυπες εκδόσεις (βιβλία) έχουν ΦΠΑ 6% [Νόμος 4611/2019 ΦΕΚ Κ 73/Α/17-5-19 ΚΩΔΙΚΟΠΟΙΗΜΕΝΟΣ (ΒΙΒΛΙΑ (Δ.Κ. ΕΧ 4901, ΕΧ 4903)]. Οι υπηρεσίες προσβασιμότητας έχουν ΦΠΑ 24%.

Η διάρκεια της σύμβασης ορίζεται **τέσσερι (4) μήνες** από την υπογραφή της και λήγει με την παραλαβή και του τελευταίου παραδοτέου.

Αναλυτική περιγραφή του φυσικού αντικειμένου της σύμβασης δίδεται στο ΠΑΡΑΡΤΗΜΑ Ι της παρούσας διακήρυξης.

Η σύμβαση θα ανατεθεί με το κριτήριο της πλέον συμφέρουσας από οικονομική άποψη προσφοράς, βάσει βέλτιστης σχέσης ποιότητας – τιμής.

1.4 Θεσμικό πλαίσιο

Η ανάθεση και εκτέλεση της σύμβασης διέπεται από την κείμενη νομοθεσία και ιδίως:

- του ν. 4412/2016 (Α' 147) «Δημόσιες Συμβάσεις Έργων, Προμηθειών και Υπηρεσιών (προσαρμογή στις Οδηγίες 2014/24/ΕΕ και 2014/25/ΕΕ)» (ΦΕΚ 147/Α'/08.08.2016 όπως τροποποιήθηκε και ισχύει,
- του ν. 4314/2014 (Α' 265) «Α) Για τη διαχείριση, τον έλεγχο και την εφαρμογή αναπτυξιακών παρεμβάσεων για την προγραμματική περίοδο 2014-2020, Β) Ενσωμάτωση της Οδηγίας 2012/17 του Ευρωπαϊκού Κοινοβουλίου και του Συμβουλίου της 13^{ης} Ιουνίου 2012 (ΕΕ L 156/16.6.2012) στο ελληνικό δίκαιο, τροποποίηση του ν. 3419/2005 (Α' 297) και άλλες διατάξεις» και του ν. 3614/2007 (Α' 267) «Διαχείριση, έλεγχος και εφαρμογή αναπτυξιακών παρεμβάσεων για την προγραμματική περίοδο 2007-2013»,
- του ν. 4270/2014 (Α' 143) «Αρχές δημοσιονομικής διαχείρισης και εποπτείας (ενσωμάτωση της Οδηγίας 2011/85/ΕΕ) – δημόσιο λογιστικό και άλλες διατάξεις»,
- της παρ. Ζ του Ν. 4152/2013 (Α' 107) «Προσαρμογή της ελληνικής νομοθεσίας στην Οδηγία 2011/7 της 16.2.2011 για την καταπολέμηση των καθυστερήσεων πληρωμών στις εμπορικές συναλλαγές»,



ΕΘΝΙΚΗ ΣΥΝΟΜΟΣΠΟΝΔΙΑ ΑΤΟΜΩΝ ΜΕ ΑΝΑΠΗΡΙΑ (Ε.Σ.Α.μεΑ.)

Κεντρικά Γραφεία: Ελ. Βενιζέλου 236, Τ.Κ.16341, Ηλιούπολη, Αθήνα
Τηλ.: +30 210 9949837 – Fax: +30 210 5238967 - esaea@otenet.gr
Πληροφορίες: κα Νεκταρία Αποστολάκη



Ευρωπαϊκή Ένωση
Ευρωπαϊκό Κοινωνικό Ταμείο

Επιχειρησιακό Πρόγραμμα
Ανάπτυξη Ανθρώπινου Δυναμικού
Εκπαίδευση και Διά Βίου Μάθηση

Με τη συγχρηματοδότηση της Ελλάδας και της Ευρωπαϊκής Ένωσης
στο πλαίσιο της Πρωτοβουλίας για την Απασχόληση των Νέων



- του ν. 4013/2011 (Α' 204) «Σύσταση ενιαίας Ανεξάρτητης Αρχής Δημοσίων Συμβάσεων και Κεντρικού Ηλεκτρονικού Μητρώου Δημοσίων Συμβάσεων...»,
του ν. 2121/1993 (Α' 25) "Πνευματική Ιδιοκτησία, Συγγενικά Δικαιώματα και Πολιτιστικά Θέματα",
- του ν. 2859/2000 Κύρωση Κώδικα Φόρου Προστιθέμενης Αξίας,
- του ν. 4346/2015 Επείγουσες ρυθμίσεις για την εφαρμογή της Συμφωνίας Δημοσιονομικών Στόχων και Διαρθρωτικών Μεταρρυθμίσεων και άλλες διατάξεις.
- το π.δ. 39/2017 «Κανονισμός Εξέτασης Προδικαστικών Προσφυγών Ενώπιον της ΑΕΠΠ»,
- του ν. 4700/2020 (Α' 127) «Ενιαίο κείμενο Δικονομίας για το Ελεγκτικό Συνέδριο, ολοκληρωμένο νομοθετικό πλαίσιο για τον προσυμβατικό έλεγχο, τροποποιήσεις στον Κώδικα Νόμων για το Ελεγκτικό Συνέδριο, διατάξεις για την αποτελεσματική απονομή της δικαιοσύνης και άλλες διατάξεις» και ιδίως των άρθρων 324-337, του ν. 4624/2019 (Α' 137) «Αρχή Προστασίας Δεδομένων Προσωπικού Χαρακτήρα, μέτρα εφαρμογής του Κανονισμού (ΕΕ) 2016/679 του Ευρωπαϊκού Κοινοβουλίου και του Συμβουλίου της 27ης Απριλίου 2016 για την προστασία των φυσικών προσώπων έναντι της επεξεργασίας δεδομένων προσωπικού χαρακτήρα και ενσωμάτωση στην εθνική νομοθεσία της Οδηγίας (ΕΕ) 2016/680 του Ευρωπαϊκού Κοινοβουλίου και του Συμβουλίου της 27ης Απριλίου 2016 και άλλες διατάξεις»,
- του ν. 4727/2020 (Α' 184) «Ψηφιακή Διακυβέρνηση (Ενσωμάτωση στην Ελληνική Νομοθεσία της Οδηγίας (ΕΕ) 2016/2102 και της Οδηγίας (ΕΕ) 2019/1024) – Ηλεκτρονικές Επικοινωνίες (Ενσωμάτωση στο Ελληνικό Δίκαιο της Οδηγίας (ΕΕ) 2018/1972 και άλλες διατάξεις»
- του ν.2690/1999 (Α' 45) «Κύρωση του Κώδικα Διοικητικής Διαδικασίας και άλλες διατάξεις» και ιδίως των άρθρων 1,2, 7, 11 και 13 έως 15.
- του π.δ 28/2015 (Α' 34) «Κωδικοποίηση διατάξεων για την πρόσβαση σε δημόσια έγγραφα και στοιχεία»
- του Κανονισμού (ΕΕ) 2016/679 του ΕΚ και του Συμβουλίου, της 27ης Απριλίου 2016, για την προστασία των φυσικών προσώπων έναντι της επεξεργασίας των δεδομένων προσωπικού χαρακτήρα και για την ελεύθερη κυκλοφορία των δεδομένων αυτών και την κατάργηση της οδηγίας 95/46/ΕΚ (Γενικός Κανονισμός για την Προστασία Δεδομένων) (Κείμενο που παρουσιάζει ενδιαφέρον για τον ΕΟΧ) ΟJ L 119,



ΕΘΝΙΚΗ ΣΥΝΟΜΟΣΠΟΝΔΙΑ ΑΤΟΜΩΝ ΜΕ ΑΝΑΠΗΡΙΑ (Ε.Σ.Α.ΜΕΑ.)

Κεντρικά Γραφεία: Ελ. Βενιζέλου 236, Τ.Κ.16341, Ηλιούπολη, Αθήνα
Τηλ.: +30 210 9949837 – Fax: +30 210 5238967 - esaea@otenet.gr
Πληροφορίες: κα Νεκταρία Αποστολάκη



Επιχειρησιακό Πρόγραμμα
Ανάπτυξη Ανθρώπινου Δυναμικού
Εκπαίδευση και Διά Βίου Μάθηση



Με τη συγχρηματοδότηση της Ελλάδας και της Ευρωπαϊκής Ένωσης
στο πλαίσιο της Πρωτοβουλίας για την Απασχόληση των Νέων

- τον κανονισμό (ΕΕ) αριθ. 1304/2013 του Ευρωπαϊκού Κοινοβουλίου και του Συμβουλίου της 17^{ης} Δεκεμβρίου 2013, για το Ευρωπαϊκό Κοινωνικό Ταμείο και την κατάργηση του κανονισμού (ΕΚ) αριθ. 1081/2006,
- τον κανονισμό (ΕΕ) αρ. 1303/2013 του Ευρωπαϊκού Κοινοβουλίου και του Συμβουλίου της 17^{ης} Δεκεμβρίου 2013, περί καθορισμού κοινών διατάξεων για το Ευρωπαϊκό Ταμείο Περιφερειακής Ανάπτυξης, το Ευρωπαϊκό Ταμείο Κοινωνικό Ταμείο, το Ταμείο Συνοχής, το Ευρωπαϊκό Γεωργικό Ταμείο Αγροτικής Ανάπτυξης και το Ευρωπαϊκό Ταμείο Θάλασσας και Αλιείας και περί καθορισμού γενικών διατάξεων για το Ευρωπαϊκό Ταμείο Περιφερειακής Ανάπτυξης, το Ευρωπαϊκό Ταμείο Κοινωνικό Ταμείο, το Ταμείο Συνοχής και το Ευρωπαϊκό Ταμείο Θάλασσας και Αλιείας και για τη κατάργηση του κανονισμού (ΕΚ) αριθ. 1083/2006,
- Τον κανονισμό 2018/1046 του Ευρωπαϊκού Κοινοβουλίου και του Συμβουλίου, της 18ης Ιουλίου 2018, σχετικά με τους δημοσιονομικούς κανόνες που εφαρμόζονται στον γενικό προϋπολογισμό της Ένωσης, την τροποποίηση των κανονισμών (ΕΕ) αριθ. 1296/2013, (ΕΕ) αριθ. 1301/2013, (ΕΕ) αριθ. 1303/2013, (ΕΕ) αριθ. 1304/2013, (ΕΕ) αριθ. 1309/2013, (ΕΕ) αριθ. 1316/2013, (ΕΕ) αριθ. 223/2014, (ΕΕ) αριθ. 283/2014 και της απόφασης αριθ. 541/2014/ΕΕ και για την κατάργηση του κανονισμού (ΕΕ, Ευρατόμ) αριθ. 966/2012,
- Την υπ' αριθ. 137675/ΕΥΘΥ1016/19.12.2018 (ΦΕΚ 5968/Β'/31.12.2018) Αντικατάσταση της υπ' αριθ. 110427/ΕΥΘΥ/1020/20.10.2016 (ΦΕΚ Β' 3521) υπουργικής απόφασης με τίτλο «Τροποποίηση και αντικατάσταση της υπ' αριθ. 81986/ΕΥΘΥ712/31.7.2015 (ΦΕΚ Β' 1822) υπουργικής απόφασης «Εθνικοί κανόνες επιλεξιμότητας δαπανών για τα προγράμματα του ΕΣΠΑ 2014-2020 – Έλεγχος νομιμότητας δημοσίων συμβάσεων συγχρηματοδοτούμενων πράξεων ΕΣΠΑ 2014-2020 από τις Αρχές Διαχείρισης και Ενδιάμεσους Φορείς – Διαδικασία ενστάσεων επί των αποτελεσμάτων αξιολόγησης πράξεων»,
- την υπ' αριθ. 110427/ΕΥΘΥ/1020/2016ΥΑ (ΦΕΚ 3251/Β'/1.11.16) όπως τροποποιήθηκε και αντικαταστάθηκε με την υπ' αριθ.137675/ΕΥΘΥ1016 (ΦΕΚ 5968/Β'/31.12.2018,
- την Κοινή Υπουργική Απόφαση Αριθμ. 76928/2021 (ΦΕΚ 3075/Β/13-7-2021) «Ρύθμιση ειδικότερων θεμάτων λειτουργίας και διαχείρισης του Κεντρικού Ηλεκτρονικού Μητρώου Δημοσίων Συμβάσεων (ΚΗΜΔΗΣ).



ΕΘΝΙΚΗ ΣΥΝΟΜΟΣΠΟΝΔΙΑ ΑΤΟΜΩΝ ΜΕ ΑΝΑΠΗΡΙΑ (Ε.Σ.Α.Μ.Ε.Α.)

Κεντρικά Γραφεία: Ελ. Βενιζέλου 236, Τ.Κ.16341, Ηλιούπολη, Αθήνα
Τηλ.: +30 210 9949837 – Fax: +30 210 5238967 - esaea@otenet.gr
Πληροφορίες: κα Νεκταρία Αποστολάκη



- της υπ' αριθμ. 64233/08.06.2021 (Β'2453/ 09.06.2021) Κοινής Απόφασης των Υπουργών Ανάπτυξης και Επενδύσεων και Ψηφιακής Διακυβέρνησης με θέμα «Ρυθμίσεις τεχνικών ζητημάτων που αφορούν την ανάθεση των Δημοσίων Συμβάσεων Προμηθειών και Υπηρεσιών με χρήση των επιμέρους εργαλείων και διαδικασιών του Εθνικού Συστήματος Ηλεκτρονικών Δημοσίων Συμβάσεων (ΕΣΗΔΗΣ)»,
- της αριθμ. Κ.Υ.Α. οικ. 60967 ΕΞ 2020 (Β' 2425/18.06.2020) «Ηλεκτρονική Τιμολόγηση στο πλαίσιο των Δημόσιων Συμβάσεων δυνάμει του ν. 4601/2019» (Α'44),
- της αριθμ. 63446/2021 Κ.Υ.Α. (Β' 2338/02.06.2020) «Καθορισμός Εθνικού Μορφότυπου ηλεκτρονικού τιμολογίου στο πλαίσιο των Δημοσίων Συμβάσεων»,
- τις διατάξεις του Ν. 3879/2010 «Ανάπτυξη της Δια Βίου Μάθησης και λοιπές διατάξεις» (ΦΕΚ Α'163) όπως τροποποιήθηκε και ισχύει,
- το Εθνικό Πλαίσιο για τη Διασφάλιση της Ποιότητας στη Δια Βίου Μάθηση ("Π3"/Ιούλιος2011)
- την με αρ. 109046/16.10.2018 εγκύκλιο της Εθνικής Αρχής Συντονισμού (ΕΑΣ) / Ειδικής Υπηρεσίας Συντονισμού και Παρακολούθησης Δράσεων ΕΚΤ (ΕΥΣΕΚΤ) με θέμα: "Γενικές Κατευθυντήριες Γραμμές για το σχεδιασμό και την υλοποίηση Προγραμμάτων Συνεχιζόμενης Επαγγελματικής Κατάρτισης (ΣΕΚ) ανέργων στο πλαίσιο των συγχρηματοδοτούμενων από το ΕΚΤ Δράσεων",
- το με Αριθ. Πρωτ.: 79732/27-7-2020 έγγραφο της Εθνικής Αρχής Συντονισμού (ΕΑΣ) / Ειδικής Υπηρεσίας Συντονισμού και Παρακολούθησης Δράσεων ΕΚΤ (ΕΥΣΕΚΤ) με θέμα: Πλαίσιο ποιοτικών προδιαγραφών για τον σχεδιασμό και την υλοποίηση συγχρηματοδοτούμενων από το Ευρωπαϊκό Κοινωνικό Ταμείο (ΕΚΤ) προγραμμάτων Συνεχιζόμενης Επαγγελματικής Κατάρτισης (ΣΕΚ),
- το με Αριθ.Πρωτ.:102768/1.10.2020 έγγραφο της Εθνικής Αρχής Συντονισμού (ΕΑΣ) / Ειδικής Υπηρεσίας Συντονισμού και Παρακολούθησης Δράσεων ΕΚΤ (ΕΥΣΕΚΤ) με θέμα: Διευκρινιστικές ερμηνευτικές οδηγίες εφαρμογής της εγκυκλίου με αρ.πρωτ.: 79732/27-7-2020 «Πλαίσιο ποιοτικών προδιαγραφών για τον σχεδιασμό και την υλοποίηση συγχρηματοδοτούμενων από το Ευρωπαϊκό Κοινωνικό Ταμείο (ΕΚΤ) προγραμμάτων Συνεχιζόμενης Επαγγελματικής Κατάρτισης (ΣΕΚ)»,



ΕΘΝΙΚΗ ΣΥΝΟΜΟΣΠΟΝΔΙΑ ΑΤΟΜΩΝ ΜΕ ΑΝΑΠΗΡΙΑ (Ε.Σ.Α.μεΑ.)

Κεντρικά Γραφεία: Ελ. Βενιζέλου 236, Τ.Κ.16341, Ηλιούπολη, Αθήνα
Τηλ.: +30 210 9949837 – Fax: +30 210 5238967 - esaea@otenet.gr
Πληροφορίες: κα Νεκταρία Αποστολάκη



Επιχειρησιακό Πρόγραμμα
Ανάπτυξη Ανθρώπινου Δυναμικού
Εκπαίδευση και Διά Βίου Μάθηση



Με τη συγχρηματοδότηση της Ελλάδας και της Ευρωπαϊκής Ένωσης
στο πλαίσιο της Πρωτοβουλίας για την Απασχόληση των Νέων

- Τον ν. 4763/21.12.2020 (ΦΕΚ 254/Α'/21.12.2020 «Εθνικό Σύστημα Επαγγελματικής Εκπαίδευσης, Κατάρτισης και Διά Βίου Μάθησης, ενσωμάτωση στην ελληνική νομοθεσία της Οδηγίας (ΕΕ) 2018/958 του Ευρωπαϊκού Κοινοβουλίου και του Συμβουλίου της 28ης Ιουνίου 2018 σχετικά με τον έλεγχο αναλογικότητας πριν από τη θέσπιση νέας νομοθετικής κατοχύρωσης των επαγγελματών (ΕΕ L 173), κύρωση της Συμφωνίας μεταξύ της Κυβέρνησης της Ελληνικής Δημοκρατίας και της Κυβέρνησης της Ομοσπονδιακής Δημοκρατίας της Γερμανίας για το Ελληνογερμανικό Ίδρυμα Νεολαίας και άλλες διατάξεις»,
- την με αριθμ. 1371/07.04.2021 Απόφαση Ένταξης της Πράξης με τίτλο «Ειδικές Δράσεις Ένταξης στην Απασχόληση για Νέους/Νέες με Αναπηρία» και την Έκθεση Τεκμηρίωσης ΥΓΟΣ που αποτελεί αναπόσπαστο τμήμα της, και την με Α.Π.:141435/24.12.2021 τροποποίηση αυτής,
- το ισχύον Τεχνικό Δελτίο της Πράξης με τίτλο «Ειδικές Δράσεις Ένταξης στην Απασχόληση για Νέους/Νέες με Αναπηρία» με Κωδικό ΟΠΣ 5073491, στο Επιχειρησιακό Πρόγραμμα «Ανάπτυξη Ανθρώπινου Δυναμικού, Εκπαίδευση και Δια Βίου Μάθηση 2014-2020»,
- το από 02/02/2008 (αριθ. κατ. 481/21.7.08) καταστατικό της Εθνικής Συνομοσπονδίας Ατόμων με Αναπηρία,
- την Απόφαση Νο 11- 18/03/2022 της Εκτελεστικής Γραμματείας (Ε.Γ.) της Ε.Σ.Α.μεΑ. για την έγκριση τευχών και τεχνικών προδιαγραφών του Υποέργου 2 «Εκπόνηση, αναπαραγωγή και προσβασιμοποίηση του εκπαιδευτικού υλικού» της Πράξης με κωδικό ΟΠΣ 5073491,
- την Απόφαση Νο 16 - 20/06/2022 της Εκτελεστικής Γραμματείας (Ε.Γ.) της Ε.Σ.Α.μεΑ. με την οποία προκηρύσσει τον παρόντα ανοικτό διαγωνισμό άνω των ορίων.
- την Απόφαση Νο 16 - 20/06/2022 της Εκτελεστικής Γραμματείας (Ε.Γ.) της Ε.Σ.Α.μεΑ. περί ορισμού Επιτροπής Διενέργειας Διαγωνισμού, αξιολόγησης, παραλαβής προσφορών.
- την υπ' Αρ. Πρωτ.: 41913-19/04/2022 σύμφωνη γνώμη (προέγκριση δημοπράτησης) της Προϊσταμένης της Ειδικής Υπηρεσίας Διαχείρισης Ε.Π.



ΕΘΝΙΚΗ ΣΥΝΟΜΟΣΠΟΝΔΙΑ ΑΤΟΜΩΝ ΜΕ ΑΝΑΠΗΡΙΑ (Ε.Σ.Α.μεΑ.)

Κεντρικά Γραφεία: Ελ. Βενιζέλου 236, Τ.Κ.16341, Ηλιούπολη, Αθήνα
Τηλ.: +30 210 9949837 – Fax: +30 210 5238967 - esaea@otenet.gr
Πληροφορίες: κα Νεκταρία Αποστολάκη



Επιχειρησιακό Πρόγραμμα
Ανάπτυξη Ανθρώπινου Δυναμικού
Εκπαίδευση και Διά Βίου Μάθηση



Με τη συγχρηματοδότηση της Ελλάδας και της Ευρωπαϊκής Ένωσης
στο πλαίσιο της Πρωτοβουλίας για την Απασχόληση των Νέων

«Ανάπτυξη Ανθρώπινου Δυναμικού, Εκπαίδευση και Δια Βίου Μάθηση 2014-2020» για τη Διακήρυξη για το Υποέργο 2 «Εκπόνηση, αναπαραγωγή και προσβασιμοποίηση του εκπαιδευτικού υλικού» το οποίο εντάσσεται στην Πράξη «Ειδικές Δράσεις Ένταξης στην Απασχόληση για Νέους/Νέες με Αναπηρία» με Κωδικό ΟΠΣ 5073491.

1.5 Προθεσμία παραλαβής προσφορών και διενέργεια διαγωνισμού

Η καταληκτική ημερομηνία παραλαβής των προσφορών είναι η 1^η /08/2022 και ώρα 16:00 μ.μ.

Η διαδικασία θα διενεργηθεί με χρήση της πλατφόρμας του Εθνικού Συστήματος Ηλεκτρονικών Δημοσίων Συμβάσεων (Ε.Σ.Η.ΔΗ.Σ.), μέσω της Διαδικτυακής πύλης www.promitheus.gov.gr του ως άνω συστήματος, την 2^η/08/2022, ημέρα Τρίτη και ώρα 10:00 π.μ.

Προσφορές υποβάλλονται μόνο για το σύνολο του Υποέργου.

1.6 Δημοσιότητα

1. Δημοσίευση στην Επίσημη Εφημερίδα της Ευρωπαϊκής Ένωσης

Προκήρυξη της παρούσας διακήρυξης απεστάλη με ηλεκτρονικά μέσα για δημοσίευση στις 23/06/2022 στην Υπηρεσία Εκδόσεων της Ευρωπαϊκής Ένωσης. Ημερομηνία Δημοσίευσης στο Συμπλήρωμα της Επίσημης Εφημερίδας της Ευρωπαϊκής Ένωσης(ΕΕ/Σ) στις 28/06/2022 με αριθμό αναφοράς 2022/S 122-347351.

2. Δημοσίευση σε εθνικό επίπεδο

Η προκήρυξη και το πλήρες κείμενο της παρούσας διακήρυξης καταχωρήθηκε στο Κεντρικό Ηλεκτρονικό Μητρώο Δημοσίων Συμβάσεων (Κ.Η.Μ.ΔΗ.Σ.)

Η Προκήρυξη (περίληψη της παρούσας Διακήρυξης) δημοσιεύεται και στον Ελληνικό Τύπο.



ΕΘΝΙΚΗ ΣΥΝΟΜΟΣΠΟΝΔΙΑ ΑΤΟΜΩΝ ΜΕ ΑΝΑΠΗΡΙΑ (Ε.Σ.Α.ΜΕ.Α.)

Κεντρικά Γραφεία: Ελ. Βενιζέλου 236, Τ.Κ.16341, Ηλιούπολη, Αθήνα
Τηλ.: +30 210 9949837 – Fax: +30 210 5238967 - esaea@otenet.gr
Πληροφορίες: κα Νεκταρία Αποστολάκη



Ευρωπαϊκή Ένωση
Ευρωπαϊκό Κοινωνικό Ταμείο

Επιχειρησιακό Πρόγραμμα
Ανάπτυξη Ανθρώπινου Δυναμικού
Εκπαίδευση και Διά Βίου Μάθηση

Με τη συγχρηματοδότηση της Ελλάδας και της Ευρωπαϊκής Ένωσης
στο πλαίσιο της Πρωτοβουλίας για την Απασχόληση των Νέων



- ΗΧΩ ΤΩΝ ΔΗΜΟΠΡΑΣΙΩΝ: 29.06.2022
- ΓΕΝΙΚΗ ΔΗΜΟΠΡΑΣΙΩΝ: 29.06.2022

Το πλήρες κείμενο της παρούσας διακήρυξης καταχωρήθηκε και στη διαδικτυακή πύλη του Ε.Σ.Η.Δ.Η.Σ. www.promitheus.gov.gr, όπου έλαβε Συστημικό Αριθμό: . **163838**

Η προκήρυξη (περίληψη Διακήρυξης) και το πλήρες κείμενο της παρούσας καταχωρήθηκαν στο διαδίκτυο, στην ιστοσελίδα της Αναθέτουσας Αρχής, στη διεύθυνση (URL): <https://www.esamea.gr/> (βλ. ΕΡΓΑ – ΠΡΟΚΗΡΥΞΕΙΣ – Προκηρύξεις Προσκλήσεις

3. Έξοδα δημοσιεύσεων

Η δαπάνη των δημοσιεύσεων στον Ελληνικό Τύπο βαρύνει την Εθνική Συνομοσπονδία Ατόμων με Αναπηρία.

1.7 Αρχές εφαρμοζόμενες στη διαδικασία σύναψης

Οι οικονομικοί φορείς δεσμεύονται ότι:

1. τηρούν και θα εξακολουθήσουν να τηρούν κατά την εκτέλεση της σύμβασης, εφόσον επιλεγούν, τις υποχρεώσεις τους που απορρέουν από τις διατάξεις της περιβαλλοντικής, κοινωνικοασφαλιστικής και εργατικής νομοθεσίας, που έχουν θεσπιστεί με το δίκαιο της Ένωσης, το εθνικό δίκαιο, συλλογικές συμβάσεις ή διεθνείς διατάξεις περιβαλλοντικού, κοινωνικού και εργατικού δικαίου, οι οποίες απαριθμούνται στο Παράρτημα Χ του Προσαρτήματος Α του ν. 4412/2016. Η τήρηση των εν λόγω υποχρεώσεων ελέγχεται και βεβαιώνεται από τα όργανα που επιβλέπουν την εκτέλεση των δημοσίων συμβάσεων και τις αρμόδιες δημόσιες αρχές και υπηρεσίες που ενεργούν εντός των ορίων της ευθύνης και της αρμοδιότητάς τους.
2. δεν θα ενεργήσουν αθέμιτα, παράνομα ή καταχρηστικά καθ' όλη τη διάρκεια της διαδικασίας ανάθεσης, αλλά και κατά το στάδιο εκτέλεσης της σύμβασης, εφόσον επιλεγούν.
3. λαμβάνουν τα κατάλληλα μέτρα για να διαφυλάξουν την εμπιστευτικότητα των πληροφοριών που έχουν χαρακτηριστεί ως τέτοιες.



ΕΘΝΙΚΗ ΣΥΝΟΜΟΣΠΟΝΔΙΑ ΑΤΟΜΩΝ ΜΕ ΑΝΑΠΗΡΙΑ (Ε.Σ.Α.ΜΕ.Α.)

Κεντρικά Γραφεία: Ελ. Βενιζέλου 236, Τ.Κ.16341, Ηλιούπολη, Αθήνα
Τηλ.: +30 210 9949837 – Fax: +30 210 5238967 - esaea@otenet.gr
Πληροφορίες: κα Νεκταρία Αποστολάκη



Ευρωπαϊκή Ένωση
Ευρωπαϊκό Κοινωνικό Ταμείο

Επιχειρησιακό Πρόγραμμα
Ανάπτυξη Ανθρώπινου Δυναμικού
Εκπαίδευση και Διά Βίου Μάθηση

Με τη συγχρηματοδότηση της Ελλάδας και της Ευρωπαϊκής Ένωσης
στο πλαίσιο της Πρωτοβουλίας για την Απασχόληση των Νέων



2. ΓΕΝΙΚΟΙ ΚΑΙ ΕΙΔΙΚΟΙ ΟΡΟΙ ΔΙΑΓΩΝΙΣΜΟΥ

2.1 Γενικές Πληροφορίες

2.1.1 Έγγραφα της σύμβασης

Τα έγγραφα της παρούσας διαδικασίας σύναψης είναι τα ακόλουθα:

- η παρούσα Διακήρυξη (ΑΔΑΜ) με τα Παραρτήματα που αποτελούν αναπόσπαστο μέρος αυτής.
- το Ευρωπαϊκό Ενιαίο Έγγραφο Σύμβασης [ΕΕΕΣ].
- οι συμπληρωματικές πληροφορίες που τυχόν παρέχονται στο πλαίσιο της διαδικασίας, ιδίως σχετικά με τις προδιαγραφές και τα σχετικά δικαιολογητικά.
- το σχέδιο της σύμβασης με τα Παραρτήματά της.

2.1.2 Επικοινωνία - Πρόσβαση στα έγγραφα της Σύμβασης

Όλες οι επικοινωνίες σε σχέση με τα βασικά στοιχεία της διαδικασίας σύναψης της σύμβασης, καθώς και όλες οι ανταλλαγές πληροφοριών, ιδίως η ηλεκτρονική υποβολή, εκτελούνται με τη χρήση της πλατφόρμας του Εθνικού Συστήματος Ηλεκτρονικών Δημοσίων Συμβάσεων (ΕΣΗΔΗΣ), μέσω της Διαδικτυακής πύλης www.promitheus.gov.gr του ως άνω συστήματος.

2.1.3 Παροχή Διευκρινίσεων

Τα σχετικά αιτήματα παροχής διευκρινίσεων υποβάλλονται ηλεκτρονικά, το αργότερο δέκα (10) ημέρες πριν την καταληκτική ημερομηνία υποβολής προσφορών και απαντώνται αντίστοιχα στο δικτυακό τόπο του διαγωνισμού μέσω της Διαδικτυακής πύλης www.promitheus.gov.gr, του Ε.Σ.Η.Δ.Η.Σ. Αιτήματα παροχής συμπληρωματικών πληροφοριών – διευκρινίσεων υποβάλλονται από εγγεγραμμένους στο σύστημα οικονομικούς φορείς, δηλαδή από εκείνους που διαθέτουν σχετικά διαπιστευτήρια που τους έχουν χορηγηθεί (όνομα χρήστη και κωδικό πρόσβασης) και απαραίτητα το ηλεκτρονικό αρχείο με το κείμενο των ερωτημάτων είναι ψηφιακά υπογεγραμμένο. Αιτήματα παροχής διευκρινίσεων που υποβάλλονται είτε με άλλο τρόπο είτε το



ΕΘΝΙΚΗ ΣΥΝΟΜΟΣΠΟΝΔΙΑ ΑΤΟΜΩΝ ΜΕ ΑΝΑΠΗΡΙΑ (Ε.Σ.Α.ΜΕ.Α.)

Κεντρικά Γραφεία: Ελ. Βενιζέλου 236, Τ.Κ.16341, Ηλιούπολη, Αθήνα
Τηλ.: +30 210 9949837 – Fax: +30 210 5238967 - esaea@otenet.gr
Πληροφορίες: κα Νεκταρία Αποστολάκη



Επιχειρησιακό Πρόγραμμα
Ανάπτυξη Ανθρώπινου Δυναμικού
Εκπαίδευση και Διά Βίου Μάθηση



Με τη συγχρηματοδότηση της Ελλάδας και της Ευρωπαϊκής Ένωσης
στο πλαίσιο της Πρωτοβουλίας για την Απασχόληση των Νέων

ηλεκτρονικό αρχείο που τα συνοδεύει δεν είναι ψηφιακά υπογεγραμμένο, δεν εξετάζονται.

Η αναθέτουσα αρχή μπορεί να παρατείνει την προθεσμία παραλαβής των προσφορών, ούτως ώστε όλοι οι ενδιαφερόμενοι οικονομικοί φορείς να μπορούν να λάβουν γνώση όλων των αναγκαίων πληροφοριών για την κατάρτιση των προσφορών στις ακόλουθες περιπτώσεις:

- 1) όταν, για οποιονδήποτε λόγο, πρόσθετες πληροφορίες, αν και ζητήθηκαν από τον οικονομικό φορέα έγκαιρα, δεν έχουν παρασχεθεί το αργότερο έξι (6) ημέρες πριν από την προθεσμία που ορίζεται για την παραλαβή των προσφορών,
- 2) όταν τα έγγραφα της σύμβασης υφίστανται σημαντικές αλλαγές.

Η διάρκεια της παράτασης θα είναι ανάλογη με τη σπουδαιότητα των πληροφοριών ή των αλλαγών.

Όταν οι πρόσθετες πληροφορίες δεν έχουν ζητηθεί έγκαιρα ή δεν έχουν σημασία για την προετοιμασία κατάλληλων προσφορών, δεν απαιτείται παράταση των προθεσμιών.

Τροποποίηση των όρων της διαγωνιστικής διαδικασίας (πχ αλλαγή/μετάθεση της καταληκτικής ημερομηνίας υποβολής προσφορών καθώς και σημαντικές αλλαγές των εγγράφων της σύμβασης, σύμφωνα με την προηγούμενη παράγραφο) δημοσιεύεται στην ΕΕΕΕ (με το τυποποιημένο έντυπο «Διορθωτικό») και στο ΚΗΜΔΗΣ.

2.1.4 Γλώσσα

Τα έγγραφα της σύμβασης έχουν συνταχθεί στην ελληνική γλώσσα.

Τυχόν ενστάσεις ή προδικαστικές προσφυγές υποβάλλονται στην ελληνική γλώσσα.

Οι προσφορές και τα περιλαμβανόμενα σε αυτές στοιχεία, καθώς και τα αποδεικτικά έγγραφα σχετικά με τη μη ύπαρξη λόγου αποκλεισμού και την πλήρωση των κριτηρίων ποιοτικής επιλογής, συντάσσονται στην ελληνική γλώσσα ή συνοδεύονται από επίσημη μετάφρασή τους στην ελληνική γλώσσα.

Τα αλλοδαπά δημόσια και ιδιωτικά έγγραφα μπορούν να συνοδεύονται από μετάφρασή τους στην ελληνική γλώσσα επικυρωμένη είτε από πρόσωπο αρμόδιο κατά τις διατάξεις της εθνικής νομοθεσίας είτε από πρόσωπο κατά νόμο αρμόδιο της χώρας στην οποία έχει συνταχθεί το έγγραφο.



ΕΘΝΙΚΗ ΣΥΝΟΜΟΣΠΟΝΔΙΑ ΑΤΟΜΩΝ ΜΕ ΑΝΑΠΗΡΙΑ (Ε.Σ.Α.ΜεΑ.)

Κεντρικά Γραφεία: Ελ. Βενιζέλου 236, Τ.Κ.16341, Ηλιούπολη, Αθήνα
Τηλ.: +30 210 9949837 – Fax: +30 210 5238967 - esaea@otenet.gr
Πληροφορίες: κα Νεκταρία Αποστολάκη



Επιχειρησιακό Πρόγραμμα
Ανάπτυξη Ανθρώπινου Δυναμικού
Εκπαίδευση και Διά Βίου Μάθηση



Με τη συγχρηματοδότηση της Ελλάδας και της Ευρωπαϊκής Ένωσης
στο πλαίσιο της Πρωτοβουλίας για την Απασχόληση των Νέων

Ενημερωτικά και τεχνικά φυλλάδια και άλλα έντυπα -εταιρικά ή μη- με ειδικό τεχνικό περιεχόμενο, δηλαδή έντυπα με αμιγώς τεχνικά χαρακτηριστικά, όπως αριθμούς, αποδόσεις σε διεθνείς μονάδες, μαθηματικούς τύπους και σχέδια, που είναι δυνατόν να διαβαστούν σε κάθε γλώσσα και δεν είναι απαραίτητη η μετάφραση τους, μπορούν να υποβάλλονται σε άλλη γλώσσα, χωρίς να συνοδεύονται από μετάφραση στην ελληνική.

Κάθε μορφής επικοινωνία με την αναθέτουσα αρχή, καθώς και μεταξύ αυτής και του αναδόχου, θα γίνονται υποχρεωτικά στην ελληνική γλώσσα.

2.1.5 Εγγυήσεις

Οι εγγυητικές επιστολές των παραγράφων 2.2.2 και 4.1. εκδίδονται από πιστωτικά ιδρύματα ή χρηματοδοτικά ιδρύματα ή ασφαλιστικές επιχειρήσεις κατά την έννοια των περιπτώσεων β' και γ' της παρ. 1 του άρθρου 14 του ν. 4364/ 2016 (Α'13), που λειτουργούν νόμιμα στα κράτη - μέλη της Ένωσης ή του Ευρωπαϊκού Οικονομικού Χώρου ή στα κράτη-μέρη της ΣΔΣ και έχουν, σύμφωνα με τις ισχύουσες διατάξεις, το δικαίωμα αυτό. Μπορούν, επίσης, να εκδίδονται από το Ε.Τ.Α.Α. - Τ.Μ.Ε.Δ.Ε. ή να παρέχονται με γραμμάτιο του Ταμείου Παρακαταθηκών και Δανείων με παρακατάθεση σε αυτό του αντίστοιχου χρηματικού ποσού. Αν συσταθεί παρακαταθήκη με γραμμάτιο παρακατάθεσης χρεογράφων στο Ταμείο Παρακαταθηκών και Δανείων, τα τοκομερίδια ή μερίσματα που λήγουν κατά τη διάρκεια της εγγύησης επιστρέφονται μετά τη λήξη τους στον υπέρ ου η εγγύηση οικονομικό φορέα.

Οι εγγυητικές επιστολές εκδίδονται κατ' επιλογή των οικονομικών φορέων από έναν ή περισσότερους εκδότες της παραπάνω παραγράφου.

Οι εγγυήσεις αυτές περιλαμβάνουν κατ' ελάχιστον τα ακόλουθα στοιχεία: α) την ημερομηνία έκδοσης, β) τον εκδότη, γ) την αναθέτουσα αρχή προς την οποία απευθύνονται, δ) τον αριθμό της εγγύησης, ε) το ποσό που καλύπτει η εγγύηση, στ) την πλήρη επωνυμία, τον Α.Φ.Μ. και τη διεύθυνση του οικονομικού φορέα υπέρ του οποίου εκδίδεται η εγγύηση (στην περίπτωση ένωσης αναγράφονται όλα τα παραπάνω για κάθε μέλος της ένωσης), ζ) τους όρους ότι: αα) η εγγύηση παρέχεται ανέκκλητα και ανεπιφύλακτα, ο δε εκδότης παραιτείται του δικαιώματος της διαιρέσεως και της διζήσεως, και ββ) ότι σε περίπτωση κατάπτωσης αυτής, το ποσό της κατάπτωσης υπόκειται στο εκάστοτε ισχύον τέλος χαρτοσήμου, η) τα στοιχεία της σχετικής διακήρυξης και την καταληκτική ημερομηνία υποβολής προσφορών του διαγωνισμού, θ) την ημερομηνία λήξης ή τον χρόνο ισχύος της εγγύησης, ι) την ανάληψη υποχρέωσης από



ΕΘΝΙΚΗ ΣΥΝΟΜΟΣΠΟΝΔΙΑ ΑΤΟΜΩΝ ΜΕ ΑΝΑΠΗΡΙΑ (Ε.Σ.Α.ΜεΑ.)

Κεντρικά Γραφεία: Ελ. Βενιζέλου 236, Τ.Κ.16341, Ηλιούπολη, Αθήνα
Τηλ.: +30 210 9949837 – Fax: +30 210 5238967 - esaea@otenet.gr
Πληροφορίες: κα Νεκταρία Αποστολάκη



Επιχειρησιακό Πρόγραμμα
Ανάπτυξη Ανθρώπινου Δυναμικού
Εκπαίδευση και Διά Βίου Μάθηση



Με τη συγχρηματοδότηση της Ελλάδας και της Ευρωπαϊκής Ένωσης
στο πλαίσιο της Πρωτοβουλίας για την Απασχόληση των Νέων

τον εκδότη της εγγύησης να καταβάλει το ποσό της εγγύησης ολικά ή μερικά εντός πέντε (5) ημερών μετά από απλή έγγραφη ειδοποίηση εκείνου προς τον οποίο απευθύνεται και ια) στην περίπτωση των εγγυήσεων καλής εκτέλεσης τον αριθμό και τον τίτλο της σχετικής σύμβασης.

Η περ. α' του προηγούμενου εδαφίου ζ' δεν εφαρμόζεται για τις εγγυήσεις που παρέχονται με γραμμάτιο του Ταμείου Παρακαταθηκών και Δανείων.

Η αναθέτουσα αρχή επικοινωνεί με τους εκδότες των εγγυητικών επιστολών προκειμένου να διαπιστώσει την εγκυρότητά τους.

2.1.6 Προστασία Προσωπικών Δεδομένων

Η αναθέτουσα αρχή ενημερώνει το φυσικό πρόσωπο που υπογράφει την προσφορά ως Προσφέρων ή ως Νόμιμος Εκπρόσωπος Προσφέροντος, ότι η ίδια ή και τρίτοι, κατ' εντολή και για λογαριασμό της, θα επεξεργάζονται προσωπικά δεδομένα που περιέχονται στους φακέλους της προσφοράς και τα αποδεικτικά μέσα τα οποία υποβάλλονται σε αυτήν, στο πλαίσιο του παρόντος Διαγωνισμού, για το σκοπό της αξιολόγησης των προσφορών και της ενημέρωσης έτερων συμμετεχόντων σε αυτόν, λαμβάνοντας κάθε εύλογο μέτρο για τη διασφάλιση του απόρρητου και της ασφάλειας της επεξεργασίας των δεδομένων και της προστασίας τους από κάθε μορφής αθέμιτη επεξεργασία, σύμφωνα με τις διατάξεις της κείμενης νομοθεσίας περί προστασίας προσωπικών δεδομένων, κατά τα αναλυτικώς αναφερόμενα στην αναλυτική ενημέρωση που επισυνάπτεται στην παρούσα.

2.2 Δικαίωμα Συμμετοχής - Κριτήρια Ποιοτικής Επιλογής

2.2.1 Δικαιούμενοι συμμετοχής

1. Δικαίωμα συμμετοχής στη διαδικασία σύναψης της παρούσας σύμβασης έχουν φυσικά ή νομικά πρόσωπα και, σε περίπτωση ενώσεων οικονομικών φορέων, τα μέλη αυτών, που είναι εγκατεστημένα σε:
 - 1) κράτος-μέλος της Ένωσης,
 - 2) κράτος-μέλος του Ευρωπαϊκού Οικονομικού Χώρου (Ε.Ο.Χ.),



ΕΘΝΙΚΗ ΣΥΝΟΜΟΣΠΟΝΔΙΑ ΑΤΟΜΩΝ ΜΕ ΑΝΑΠΗΡΙΑ (Ε.Σ.Α.ΜΕ.Α.)

Κεντρικά Γραφεία: Ελ. Βενιζέλου 236, Τ.Κ.16341, Ηλιούπολη, Αθήνα
Τηλ.: +30 210 9949837 – Fax: +30 210 5238967 - esaea@otenet.gr
Πληροφορίες: κα Νεκταρία Αποστολάκη



Επιχειρησιακό Πρόγραμμα
Ανάπτυξη Ανθρώπινου Δυναμικού
Εκπαίδευση και Διά Βίου Μάθηση



Με τη συγχρηματοδότηση της Ελλάδας και της Ευρωπαϊκής Ένωσης
στο πλαίσιο της Πρωτοβουλίας για την Απασχόληση των Νέων

- 3) τρίτες χώρες που έχουν υπογράψει και κυρώσει τη ΣΔΣ, στο βαθμό που η υπό ανάθεση δημόσια σύμβαση καλύπτεται από τα Παραρτήματα 1, 2, 4 και 5 και τις γενικές σημειώσεις του σχετικού με την Ένωση Προσαρτήματος Ι της ως άνω Συμφωνίας, καθώς και
- 4) σε τρίτες χώρες που δεν εμπίπτουν στην περίπτωση γ' της παρούσας παραγράφου και έχουν συνάψει διμερείς ή πολυμερείς συμφωνίες με την Ένωση σε θέματα διαδικασιών ανάθεσης δημοσίων συμβάσεων.

Στο βαθμό που καλύπτονται από τα Παραρτήματα 1, 2, 4, 5 6 και 7 και τις γενικές σημειώσεις του σχετικού με την Ένωση Προσαρτήματος Ι της ΣΔΣ, καθώς και τις λοιπές διεθνείς συμφωνίες από τις οποίες δεσμεύεται η Ένωση, οι αναθέτουσες αρχές επιφυλάσσουν για τα έργα, τα αγαθά, τις υπηρεσίες και τους οικονομικούς φορείς των χωρών που έχουν υπογράψει τις εν λόγω συμφωνίες μεταχείριση εξίσου ευνοϊκή με αυτήν που επιφυλάσσουν για τα έργα, τα αγαθά, τις υπηρεσίες και τους οικονομικούς φορείς της Ένωσης.

2. Ο οικονομικός φορέας συμμετέχει είτε μεμονωμένα είτε ως μέλος ένωσης. Οι ενώσεις οικονομικών φορέων, συμπεριλαμβανομένων και των προσωρινών συμπράξεων, δεν απαιτείται να περιβληθούν συγκεκριμένη νομική μορφή για την υποβολή προσφοράς. Μπορεί να ζητηθεί όμως να περιβληθούν συγκεκριμένη νομική μορφή εφόσον τους ανατεθεί η σύμβαση.
3. Στις περιπτώσεις υποβολής προσφοράς από ένωση οικονομικών φορέων, όλα τα μέλη της ευθύνονται έναντι της αναθέτουσας αρχής αλληλέγγυα και εις ολόκληρον.

2.2.2 Εγγύηση συμμετοχής

2.2.2.1 Για την έγκυρη συμμετοχή στη διαδικασία σύναψης της παρούσας σύμβασης, κατατίθεται από τους συμμετέχοντες οικονομικούς φορείς (προσφέροντες), εγγυητική επιστολή συμμετοχής, που ανέρχεται στο ποσό των έξι χιλιάδων οκτακοσίων δέκα Ευρώ και οκτώ λεπτών (€ 6.810,08 ευρώ) η οποία αντιστοιχεί στο 2% της εκτιμώμενης αξίας της σύμβασης.

Στην περίπτωση ένωσης οικονομικών φορέων, η εγγύηση συμμετοχής περιλαμβάνει και τον όρο ότι η εγγύηση καλύπτει τις υποχρεώσεις όλων των οικονομικών φορέων που συμμετέχουν στην ένωση.



ΕΘΝΙΚΗ ΣΥΝΟΜΟΣΠΟΝΔΙΑ ΑΤΟΜΩΝ ΜΕ ΑΝΑΠΗΡΙΑ (Ε.Σ.Α.ΜΕ.Α.)

Κεντρικά Γραφεία: Ελ. Βενιζέλου 236, Τ.Κ.16341, Ηλιούπολη, Αθήνα
Τηλ.: +30 210 9949837 – Fax: +30 210 5238967 - esaea@otenet.gr
Πληροφορίες: κα Νεκταρία Αποστολάκη



Επιχειρησιακό Πρόγραμμα
Ανάπτυξη Ανθρώπινου Δυναμικού
Εκπαίδευση και Διά Βίου Μάθηση



Με τη συγχρηματοδότηση της Ελλάδας και της Ευρωπαϊκής Ένωσης
στο πλαίσιο της Πρωτοβουλίας για την Απασχόληση των Νέων

Η εγγύηση συμμετοχής πρέπει να ισχύει τουλάχιστον για τριάντα (30) ημέρες μετά τη λήξη του χρόνου ισχύος της προσφοράς του άρθρου 2.4.5 της παρούσας, **ήτοι μέχρι 1/08/2023** άλλως η προσφορά απορρίπτεται. Η αναθέτουσα αρχή μπορεί, πριν τη λήξη της προσφοράς, να ζητά από τον προσφέροντα να παρατείνει, πριν τη λήξη τους, τη διάρκεια ισχύος της προσφοράς και της εγγύησης συμμετοχής.

Οι πρωτότυπες εγγυήσεις συμμετοχής, πλην των εγγυήσεων που εκδίδονται ηλεκτρονικά, προσκομίζονται, με ευθύνη του οικονομικού φορέα, το αργότερο πριν την ημερομηνία και ώρα αποσφράγισης των προσφορών, ήτοι έως την 1/08/2022, άλλως η προσφορά απορρίπτεται ως απαράδεκτη. Η προσφορά οικονομικού φορέα που παρέλειψε να προσκομίσει την απαιτούμενη από τα έγγραφα της σύμβασης εγγύηση συμμετοχής απορρίπτεται ως απαράδεκτη, μετά από γνώμη του αρμόδιου συλλογικού οργάνου. Η απόφαση απόρριψης της προσφοράς του προηγούμενου εδαφίου εκδίδεται πριν από την έκδοση οποιασδήποτε άλλης απόφασης σχετικά με την αξιολόγηση των προσφορών της οικείας διαδικασίας ανάθεσης σύμβασης.

2.2.2.2 Η εγγύηση συμμετοχής επιστρέφεται στον ανάδοχο με την προσκόμιση της εγγύησης καλής εκτέλεσης. Η εγγύηση συμμετοχής επιστρέφεται στους λοιπούς προσφέροντες σύμφωνα με τα ειδικότερα οριζόμενα στο άρθρο 72 του Νόμου 4412/2016 όπως αυτό τροποποιήθηκε και ισχύει.

2.2.2.3 Η εγγύηση συμμετοχής καταπίπτει, αν ο προσφέρων αποσύρει την προσφορά του κατά τη διάρκεια ισχύος αυτής, παρέχει, εν γνώσει του ψευδή στοιχεία ή πληροφορίες που αναφέρονται στα άρθρα 2.2.3 έως 2.2.8 δεν προσκομίσει εγκαίρως τα προβλεπόμενα από την παρούσα δικαιολογητικά (παράγραφοι 2.2.9 και 3.2) ή δεν προσέλθει εγκαίρως για υπογραφή της σύμβασης.

2.2.2.4 Επίσης, η εγγύηση καταπίπτει εάν ο οικονομικός φορέας υπέβαλε μη κατάλληλη προσφορά με την έννοια της περ. 46 της παρ. 1 του άρθρου 2 Ν. 4412/2016, ή στις περιπτώσεις των παρ. 3, 4 και 5 του άρθρου 103, περί πρόσκλησης για υποβολή δικαιολογητικών από τον προσωρινό ανάδοχο, εάν δεν ανταποκριθεί στη σχετική πρόσκληση της αναθέτουσας αρχής να εξηγήσει την τιμή ή το κόστος της προσφοράς του εντός της τεθείσας προθεσμίας και η προσφορά του απορριφθεί, αν, κατά τον έλεγχο των παραπάνω δικαιολογητικών, σύμφωνα με τις παραγράφους 3.2 και 3.4 της παρούσας, διαπιστωθεί ότι τα στοιχεία που δηλώθηκαν στο ΕΕΕΣ είναι εκ προθέσεως απατηλά, ή ότι έχουν υποβληθεί πλαστά αποδεικτικά στοιχεία, ή αν, από τα παραπάνω



ΕΘΝΙΚΗ ΣΥΝΟΜΟΣΠΟΝΔΙΑ ΑΤΟΜΩΝ ΜΕ ΑΝΑΠΗΡΙΑ (Ε.Σ.Α.ΜεΑ.)

Κεντρικά Γραφεία: Ελ. Βενιζέλου 236, Τ.Κ.16341, Ηλιούπολη, Αθήνα
Τηλ.: +30 210 9949837 – Fax: +30 210 5238967 - esaea@otenet.gr
Πληροφορίες: κα Νεκταρία Αποστολάκη



Επιχειρησιακό Πρόγραμμα
Ανάπτυξη Ανθρώπινου Δυναμικού
Εκπαίδευση και Διά Βίου Μάθηση

Με τη συγχρηματοδότηση της Ελλάδας και της Ευρωπαϊκής Ένωσης
στο πλαίσιο της Πρωτοβουλίας για την Απασχόληση των Νέων



δικαιολογητικά που προσκομίσθηκαν νομίμως και εμπροθέσμως, δεν αποδεικνύεται η μη συνδρομή των λόγων αποκλεισμού της παραγράφου 2.2.3 ή η πλήρωση μιας ή περισσότερων από τις απαιτήσεις των κριτηρίων ποιοτικής επιλογής.

2.2.3 Λόγοι αποκλεισμού

Αποκλείεται από τη συμμετοχή στην παρούσα διαδικασία σύναψης σύμβασης (διαγωνισμό) προσφέρων οικονομικός φορέας, εφόσον συντρέχει στο πρόσωπό του (εάν πρόκειται για μεμονωμένο φυσικό ή νομικό πρόσωπο) ή σε ένα από τα μέλη του (εάν πρόκειται για ένωση οικονομικών φορέων) ένας ή περισσότεροι από τους ακόλουθους λόγους:

2.2.3.1 Όταν υπάρχει σε βάρος του αμετάκλητη¹ καταδικαστική απόφαση για ένα από τα ακόλουθα εγκλήματα:

2.2.3.2

- 1) συμμετοχή σε εγκληματική οργάνωση, όπως αυτή ορίζεται στο άρθρο 2 της απόφασης-πλαίσιο 2008/841/ΔΕΥ του Συμβουλίου της 24ης Οκτωβρίου 2008, για την καταπολέμηση του οργανωμένου εγκλήματος (ΕΕ L 300 της 11.11.2008 σ. 42) και τα εγκλήματα του άρθρου 187 του Ποινικού Κώδικα (εγκληματική οργάνωση),
- 2) ενεργητική δωροδοκία, όπως ορίζεται στο άρθρο 3 της σύμβασης περί της καταπολέμησης της δωροδοκίας στην οποία ενέχονται υπάλληλοι των Ευρωπαϊκών Κοινοτήτων ή των κρατών μελών της Ένωσης (ΕΕ C 195 της 25.6.1997, σ. 1) και στην παρ. 1 του άρθρου 2 της απόφασης πλαίσιο 2003/568/ΔΕΥ του Συμβουλίου της 22ας Ιουλίου 2003, για την καταπολέμηση της δωροδοκίας στον ιδιωτικό τομέα (ΕΕ L 192 της 31.7.2003, σ. 54), καθώς και, όπως ορίζεται στο εθνικό δίκαιο του οικονομικού φορέα, και τα εγκλήματα των άρθρων 159Α (δωροδοκία πολιτικών προσώπων), 236 (δωροδοκία υπαλλήλου),

1 Επισημαίνεται ότι η αναφορά στο ΕΕΕΣ σε “τελεσίδικη καταδικαστική απόφαση” νοείται ως “αμετάκλητη καταδικαστική απόφαση”, η δε σχετική δήλωση του οικονομικού φορέα στο Μέρος ΙΙΙ.Α. του ΕΕΕΣ αφορά μόνο σε αμετάκλητες καταδικαστικές αποφάσεις



ΕΘΝΙΚΗ ΣΥΝΟΜΟΣΠΟΝΔΙΑ ΑΤΟΜΩΝ ΜΕ ΑΝΑΠΗΡΙΑ (Ε.Σ.Α.Μ.Ε.Α.)

Κεντρικά Γραφεία: Ελ. Βενιζέλου 236, Τ.Κ.16341, Ηλιούπολη, Αθήνα
Τηλ.: +30 210 9949837 – Fax: +30 210 5238967 - esaea@otenet.gr
Πληροφορίες: κα Νεκταρία Αποστολάκη



Ευρωπαϊκή Ένωση
Ευρωπαϊκό Κοινωνικό Ταμείο

Επιχειρησιακό Πρόγραμμα
Ανάπτυξη Ανθρώπινου Δυναμικού
Εκπαίδευση και Διά Βίου Μάθηση

Με τη συγχρηματοδότηση της Ελλάδας και της Ευρωπαϊκής Ένωσης
στο πλαίσιο της Πρωτοβουλίας για την Απασχόληση των Νέων



237 παρ. 2-4 (δωροδοκία δικαστικών λειτουργιών), 237Α παρ. 2 (εμπορία επιρροής μεσάζοντες), 396 παρ. 2 (δωροδοκία στον ιδιωτικό τομέα) του Ποινικού Κώδικα,

- 3) απάτη εις βάρος των οικονομικών συμφερόντων της Ένωσης, κατά την έννοια των άρθρων 3 και 4 της Οδηγίας (ΕΕ) 2017/1371 του Ευρωπαϊκού Κοινοβουλίου και του Συμβουλίου της 5ης Ιουλίου 2017 σχετικά με την καταπολέμηση, μέσω του ποινικού δικαίου, της απάτης εις βάρος των οικονομικών συμφερόντων της Ένωσης (L 198/28.07.2017) και τα εγκλήματα των άρθρων 159Α (δωροδοκία πολιτικών προσώπων), 216 (πλαστογραφία), 236 (δωροδοκία υπαλλήλου), 237 παρ. 2-4 (δωροδοκία δικαστικών λειτουργιών), 242 (ψευδής βεβαίωση, νόθευση κ.λπ.), 374 (διακεκριμένη κλοπή), 375 (υπεξαίρεση), 386 (απάτη), 386Α (απάτη με υπολογιστή), 386Β (απάτη σχετική με τις επιχορηγήσεις), 390 (απιστία) του Ποινικού Κώδικα και των άρθρων 155 επ. του Εθνικού Τελωνειακού Κώδικα (ν. 2960/2001, Α' 265), όταν αυτά στρέφονται κατά των οικονομικών συμφερόντων της Ευρωπαϊκής Ένωσης ή συνδέονται με την προσβολή αυτών των συμφερόντων, καθώς και τα εγκλήματα των άρθρων 23 (διασυνοριακή απάτη σχετικά με τον ΦΠΑ) και 24 (επικουρικές διατάξεις για την ποινική προστασία των οικονομικών συμφερόντων της Ευρωπαϊκής Ένωσης) του ν. 4689/2020 (Α' 103),
- 4) τρομοκρατικά εγκλήματα ή εγκλήματα συνδεόμενα με τρομοκρατικές δραστηριότητες, όπως ορίζονται, αντιστοίχως στα άρθρα 3-4 και 5-12 της Οδηγίας (ΕΕ) 2017/541 του Ευρωπαϊκού Κοινοβουλίου και του Συμβουλίου της 15ης Μαρτίου 2017 για την καταπολέμηση της τρομοκρατίας και την αντικατάσταση της απόφασης πλαισίου 2002/475/ΔΕΥ του Συμβουλίου και για την τροποποίηση της απόφασης 2005/671/ΔΕΥ του Συμβουλίου (ΕΕ L 88/31.03.2017) ή ηθική αυτουργία ή συνέργεια ή απόπειρα διάπραξης εγκλήματος, όπως ορίζονται στο άρθρο 14 αυτής, και τα εγκλήματα των άρθρων 187Α και 187Β του Ποινικού Κώδικα, καθώς και τα εγκλήματα των άρθρων 32-35 του ν. 4689/2020 (Α' 103,
- 5) νομιμοποίηση εσόδων από παράνομες δραστηριότητες ή χρηματοδότηση της τρομοκρατίας, όπως αυτές ορίζονται στο άρθρο 1 της Οδηγίας (ΕΕ) 2015/849 του Ευρωπαϊκού Κοινοβουλίου και του Συμβουλίου, της 20ης Μαΐου 2015, σχετικά με την πρόληψη της χρησιμοποίησης του χρηματοπιστωτικού συστήματος για τη νομιμοποίηση εσόδων από παράνομες δραστηριότητες ή για



ΕΘΝΙΚΗ ΣΥΝΟΜΟΣΠΟΝΔΙΑ ΑΤΟΜΩΝ ΜΕ ΑΝΑΠΗΡΙΑ (Ε.Σ.Α.ΜεΑ.)

Κεντρικά Γραφεία: Ελ. Βενιζέλου 236, Τ.Κ.16341, Ηλιούπολη, Αθήνα
Τηλ.: +30 210 9949837 – Fax: +30 210 5238967 - esaea@otenet.gr
Πληροφορίες: κα Νεκταρία Αποστολάκη



Επιχειρησιακό Πρόγραμμα
Ανάπτυξη Ανθρώπινου Δυναμικού
Εκπαίδευση και Διά Βίου Μάθηση



Με τη συγχρηματοδότηση της Ελλάδας και της Ευρωπαϊκής Ένωσης
στο πλαίσιο της Πρωτοβουλίας για την Απασχόληση των Νέων

τη χρηματοδότηση της τρομοκρατίας, την τροποποίηση του κανονισμού (ΕΕ) αριθμ. 648/2012 του Ευρωπαϊκού Κοινοβουλίου και του Συμβουλίου, και την κατάργηση της οδηγίας 2005/60/ΕΚ του Ευρωπαϊκού Κοινοβουλίου και του Συμβουλίου και της οδηγίας 2006/70/ΕΚ της Επιτροπής (ΕΕ L 141/05.06.2015) και τα εγκλήματα των άρθρων 2 και 39 του ν. 4557/2018 (Α' 139

- 6) παιδική εργασία και άλλες μορφές εμπορίας ανθρώπων, όπως ορίζονται στο άρθρο 2 της Οδηγίας 2011/36/ ΕΕ του Ευρωπαϊκού Κοινοβουλίου και του Συμβουλίου της 5ης Απριλίου 2011, για την πρόληψη και την καταπολέμηση της εμπορίας ανθρώπων και για την προστασία των θυμάτων της, καθώς και για την αντικατάσταση της απόφασης πλαίσιο 2002/629/ΔΕΥ του Συμβουλίου (ΕΕ L 101 της 15.4.2011, σ. 1) και τα εγκλήματα του άρθρου 323Α του Ποινικού κώδικα (εμπορία ανθρώπων).

Η υποχρέωση αποκλεισμού οικονομικού φορέα εφαρμόζεται επίσης όταν το πρόσωπο εις βάρος του οποίου εκδόθηκε αμετάκλητη καταδικαστική απόφαση είναι μέλος του διοικητικού, διευθυντικού ή εποπτικού οργάνου του εν λόγω οικονομικού φορέα ή έχει εξουσία εκπροσώπησης, λήψης αποφάσεων ή ελέγχου σε αυτό.

Στις περιπτώσεις εταιρειών περιορισμένης ευθύνης (Ε.Π.Ε.) και προσωπικών εταιρειών (Ο.Ε. και Ε.Ε.) και ιδιωτικών κεφαλαιουχικών εταιρειών (ΙΚΕ), η υποχρέωση του προηγούμενου εδαφίου αφορά στους διαχειριστές.

Στις περιπτώσεις ανωνύμων εταιρειών (Α.Ε.), η υποχρέωση του προηγούμενου εδαφίου αφορά στον Διευθύνοντα Σύμβουλο, καθώς και σε όλα τα μέλη του Διοικητικού Συμβουλίου, καθώς και τα πρόσωπα στα οποία με απόφαση του Διοικητικού Συμβουλίου έχει ανατεθεί το σύνολο της διαχείρισης και εκπροσώπησης της εταιρείας.

Στις περιπτώσεις Συνεταιρισμών, η υποχρέωση του προηγούμενου εδαφίου αφορά στα μέλη του Διοικητικού Συμβουλίου.

Σε όλες τις υπόλοιπες περιπτώσεις νομικών προσώπων, η υποχρέωση των προηγούμενων εδαφίων αφορά στους νόμιμους εκπροσώπους τους.

Εάν στις ως άνω περιπτώσεις, (1) έως (6), η κατά τα ανωτέρω, περίοδος αποκλεισμού δεν έχει καθοριστεί με αμετάκλητη απόφαση, αυτή ανέρχεται σε πέντε (5) έτη από την ημερομηνία της καταδίκης με αμετάκλητη απόφαση.



ΕΘΝΙΚΗ ΣΥΝΟΜΟΣΠΟΝΔΙΑ ΑΤΟΜΩΝ ΜΕ ΑΝΑΠΗΡΙΑ (Ε.Σ.Α.ΜΕ.Α.)

Κεντρικά Γραφεία: Ελ. Βενιζέλου 236, Τ.Κ.16341, Ηλιούπολη, Αθήνα
Τηλ.: +30 210 9949837 – Fax: +30 210 5238967 - esaea@otenet.gr
Πληροφορίες: κα Νεκταρία Αποστολάκη



2.2.3.2 Αποκλείεται από τη συμμετοχή στη διαδικασία σύναψης της παρούσας σύμβασης, προσφέρων οικονομικός φορέας σε οποιαδήποτε από τις ακόλουθες καταστάσεις:

α) όταν ο οικονομικός φορέας έχει αθετήσει τις υποχρεώσεις του όσον αφορά στην καταβολή φόρων ή εισφορών κοινωνικής ασφάλισης και αυτό έχει διαπιστωθεί από δικαστική ή διοικητική απόφαση με τελεσίδικη και δεσμευτική ισχύ, σύμφωνα με διατάξεις της χώρας όπου είναι εγκατεστημένος ή την εθνική νομοθεσία,

β) όταν η αναθέτουσα αρχή μπορεί να αποδείξει με τα κατάλληλα μέσα ότι ο οικονομικός φορέας έχει αθετήσει τις υποχρεώσεις του όσον αφορά την καταβολή φόρων ή εισφορών κοινωνικής ασφάλισης,

2.2.3.3. Αν ο οικονομικός φορέας της παρ. 2.2.3.2. είναι Έλληνας πολίτης ή έχει την εγκατάστασή του στην Ελλάδα, οι υποχρεώσεις του που αφορούν τις εισφορές κοινωνικής ασφάλισης καλύπτουν τόσο την κύρια όσο και την επικουρική ασφάλιση.

Οι υποχρεώσεις των περ. α' και β' της παρ. 2.2.3.2. θεωρείται ότι δεν έχουν αθετηθεί εφόσον δεν έχουν καταστεί ληξιπρόθεσμες ή εφόσον αυτές έχουν υπαχθεί σε δεσμευτικό διακανονισμό που τηρείται.

Οι περ. α' και β' της παρ. 2.2.3.2. παύουν να εφαρμόζονται όταν ο οικονομικός φορέας εκπληρώσει τις ανωτέρω υποχρεώσεις του είτε καταβάλλοντας τους φόρους ή τις εισφορές κοινωνικής ασφάλισης που οφείλει, συμπεριλαμβανομένων, κατά περίπτωση, των δεδουλευμένων τόκων ή των προστίμων, είτε υπαγόμενος σε δεσμευτικό διακανονισμό για την καταβολή τους στο μέτρο που τηρεί τους όρους του δεσμευτικού διακανονισμού.

2.2.3.4 Κατ' εξαίρεση, επίσης, ο οικονομικός φορέας δεν αποκλείεται, όταν ο αποκλεισμός, σύμφωνα με την παράγραφο 2.2.3.2, θα ήταν σαφώς δυσανάλογος, ιδίως όταν μόνο μικρά ποσά των φόρων ή των εισφορών κοινωνικής ασφάλισης δεν έχουν καταβληθεί ή όταν ο οικονομικός φορέας ενημερώθηκε σχετικά με το ακριβές ποσό που οφείλεται λόγω αθέτησης των υποχρεώσεών του όσον αφορά στην καταβολή φόρων ή εισφορών κοινωνικής ασφάλισης σε χρόνο κατά τον οποίο δεν είχε τη δυνατότητα να λάβει μέτρα, σύμφωνα με το τελευταίο εδάφιο της παρ. 2 του άρθρου 73 ν. 4412/2016, πριν από την εκπνοή της προθεσμίας της προθεσμίας υποβολής προσφοράς

2.2.3.5 Αποκλείεται από τη συμμετοχή στη διαδικασία σύναψης της παρούσας σύμβασης, προσφέρων οικονομικός φορέας σε οποιαδήποτε από τις ακόλουθες καταστάσεις :



ΕΘΝΙΚΗ ΣΥΝΟΜΟΣΠΟΝΔΙΑ ΑΤΟΜΩΝ ΜΕ ΑΝΑΠΗΡΙΑ (Ε.Σ.Α.μεΑ.)

Κεντρικά Γραφεία: Ελ. Βενιζέλου 236, Τ.Κ.16341, Ηλιούπολη, Αθήνα
Τηλ.: +30 210 9949837 – Fax: +30 210 5238967 - esaea@otenet.gr
Πληροφορίες: κα Νεκταρία Αποστολάκη



Επιχειρησιακό Πρόγραμμα
Ανάπτυξη Ανθρώπινου Δυναμικού
Εκπαίδευση και Διά Βίου Μάθηση

Με τη συγχρηματοδότηση της Ελλάδας και της Ευρωπαϊκής Ένωσης
στο πλαίσιο της Πρωτοβουλίας για την Απασχόληση των Νέων



(α) εάν έχει αθετήσει τις υποχρεώσεις που προβλέπονται στην παρ. 2 του άρθρου 18 του ν. 4412/2016,

(β) εάν τελεί υπό πτώχευση ή έχει υπαχθεί σε διαδικασία ειδικής εκκαθάρισης ή τελεί υπό αναγκαστική διαχείριση από εκκαθαριστή ή από το δικαστήριο ή έχει υπαχθεί σε διαδικασία πτωχευτικού συμβιβασμού ή έχει αναστείλει τις επιχειρηματικές του δραστηριότητες ή έχει υπαχθεί σε διαδικασία εξυγίανσης και δεν τηρεί τους όρους αυτής ή εάν βρίσκεται σε οποιαδήποτε ανάλογη κατάσταση προκύπτουσα από παρόμοια διαδικασία, προβλεπόμενη σε εθνικές διατάξεις νόμου. Η αναθέτουσα αρχή μπορεί να μην αποκλείει έναν οικονομικό φορέα ο οποίος βρίσκεται σε μία εκ των καταστάσεων που αναφέρονται στην περίπτωση αυτή, υπό την προϋπόθεση ότι αποδεικνύει ότι ο εν λόγω φορέας είναι σε θέση να εκτελέσει τη σύμβαση, λαμβάνοντας υπόψη τις ισχύουσες διατάξεις και τα μέτρα για τη συνέχιση της επιχειρηματικής του λειτουργίας,

(γ) εάν, με την επιφύλαξη της παραγράφου 3β του άρθρου 44 του ν. 3959/2011 (Α' 93) περί ποινικών κυρώσεων και άλλων διοικητικών συνεπειών, η αναθέτουσα αρχή διαθέτει επαρκώς εύλογες ενδείξεις που οδηγούν στο συμπέρασμα ότι ο οικονομικός φορέας συνήψε συμφωνίες με άλλους οικονομικούς φορείς με στόχο τη στρέβλωση του ανταγωνισμού,

δ) εάν μία κατάσταση σύγκρουσης συμφερόντων κατά την έννοια του άρθρου 24 του ν. 4412/2016 δεν μπορεί να θεραπευθεί αποτελεσματικά με άλλα, λιγότερο παρεμβατικά, μέσα,

(ε) εάν μία κατάσταση στρέβλωσης του ανταγωνισμού από την πρότερη συμμετοχή του οικονομικού φορέα κατά την προετοιμασία της διαδικασίας σύναψης σύμβασης, κατά τα οριζόμενα στο άρθρο 48 του ν. 4412/2016, δεν μπορεί να θεραπευθεί με άλλα, λιγότερο παρεμβατικά, μέσα,

(στ) εάν έχει επιδείξει σοβαρή ή επαναλαμβανόμενη πλημμέλεια κατά την εκτέλεση ουσιώδους απαίτησης στο πλαίσιο προηγούμενης δημόσιας σύμβασης, προηγούμενης σύμβασης με αναθέτοντα φορέα ή προηγούμενης σύμβασης παραχώρησης που είχε ως αποτέλεσμα την πρόωρη καταγγελία της προηγούμενης σύμβασης, αποζημιώσεις ή άλλες παρόμοιες κυρώσεις,

(ζ) εάν έχει κριθεί ένοχος εκ προθέσεως σοβαρών απατηλών δηλώσεων κατά την παροχή των πληροφοριών που απαιτούνται για την εξακρίβωση της απουσίας των λόγων αποκλεισμού ή την πλήρωση των κριτηρίων επιλογής, έχει αποκρύψει τις πληροφορίες



ΕΘΝΙΚΗ ΣΥΝΟΜΟΣΠΟΝΔΙΑ ΑΤΟΜΩΝ ΜΕ ΑΝΑΠΗΡΙΑ (Ε.Σ.Α.ΜΕ.Α.)

Κεντρικά Γραφεία: Ελ. Βενιζέλου 236, Τ.Κ.16341, Ηλιούπολη, Αθήνα
Τηλ.: +30 210 9949837 – Fax: +30 210 5238967 - esaea@otenet.gr
Πληροφορίες: κα Νεκταρία Αποστολάκη



**Επιχειρησιακό Πρόγραμμα
Ανάπτυξη Ανθρώπινου Δυναμικού
Εκπαίδευση και Διά Βίου Μάθηση**

Με τη συγχρηματοδότηση της Ελλάδας και της Ευρωπαϊκής Ένωσης
στο πλαίσιο της Πρωτοβουλίας για την Απασχόληση των Νέων



αυτές ή δεν είναι σε θέση να προσκομίσει τα δικαιολογητικά που απαιτούνται κατ' εφαρμογή του άρθρου 2.2.9.2 της παρούσας,

(η) εάν επιχειρεί να επηρεάσει με αθέμιτο τρόπο τη διαδικασία λήψης αποφάσεων της αναθέτουσας αρχής, να αποκτήσει εμπιστευτικές πληροφορίες που ενδέχεται να του αποφέρουν αθέμιτο πλεονέκτημα στη διαδικασία σύναψης σύμβασης ή να παράσχει με απατηλό τρόπο εξ παραπλανητικές πληροφορίες που ενδέχεται να επηρεάσουν ουσιαδώς τις αποφάσεις που αφορούν τον αποκλεισμό, την επιλογή ή την ανάθεση,

(θ) εάν η αναθέτουσα αρχή μπορεί να αποδείξει, με κατάλληλα μέσα, ότι έχει διαπράξει σοβαρό επαγγελματικό παράπτωμα, το οποίο θέτει εν αμφιβόλω την ακεραιότητά του.

Εάν στις ως άνω περιπτώσεις (α) έως (θ) η περίοδος αποκλεισμού δεν έχει καθοριστεί με αμετάκλητη απόφαση, αυτή ανέρχεται σε τρία (3) έτη από την ημερομηνία έκδοσης πράξης που βεβαιώνει το σχετικό γεγονός.

2.2.3.6. Ο οικονομικός φορέας αποκλείεται σε οποιοδήποτε χρονικό σημείο κατά τη διάρκεια της διαδικασίας σύναψης της παρούσας σύμβασης, όταν αποδεικνύεται ότι βρίσκεται, λόγω πράξεων ή παραλείψεων του, είτε πριν είτε κατά τη διαδικασία, σε μία από τις ως άνω περιπτώσεις.

2.2.3.7. Οικονομικός φορέας που εμπίπτει σε μια από τις καταστάσεις που αναφέρονται στις παραγράφους 2.2.3.1, και στην παράγραφο 2.2.3.5, εκτός από την περ. β' αυτής, μπορεί να προσκομίζει στοιχεία προκειμένου να αποδείξει ότι τα μέτρα που έλαβε επαρκούν για να αποδείξουν την αξιοπιστία του, παρότι συντρέχει ο σχετικός λόγος αποκλεισμού (αυτοκάθαρση). Για τον σκοπό αυτόν, ο οικονομικός φορέας αποδεικνύει ότι έχει καταβάλει ή έχει δεσμευθεί να καταβάλει αποζημίωση για ζημίες που προκλήθηκαν από το ποινικό αδίκημα ή το παράπτωμα, ότι έχει διευκρινίσει τα γεγονότα και τις περιστάσεις με ολοκληρωμένο τρόπο, μέσω ενεργού συνεργασίας με τις ερευνητικές αρχές, και έχει λάβει συγκεκριμένα τεχνικά και οργανωτικά μέτρα, καθώς και μέτρα σε επίπεδο προσωπικού κατάλληλα για την αποφυγή περαιτέρω ποινικών αδικημάτων ή παραπτωμάτων. Τα μέτρα που λαμβάνονται από τους οικονομικούς φορείς αξιολογούνται σε συνάρτηση με τη σοβαρότητα και τις ιδιαίτερες περιστάσεις του ποινικού αδικήματος ή του παραπτώματος. Εάν τα στοιχεία κριθούν επαρκή, ο εν λόγω οικονομικός φορέας δεν αποκλείεται από τη διαδικασία σύναψης σύμβασης. Αν τα μέτρα κριθούν ανεπαρκή, γνωστοποιείται στον οικονομικό φορέα το σκεπτικό της απόφασης αυτής. Οικονομικός φορέας που έχει αποκλειστεί, σύμφωνα με τις κείμενες



ΕΘΝΙΚΗ ΣΥΝΟΜΟΣΠΟΝΔΙΑ ΑΤΟΜΩΝ ΜΕ ΑΝΑΠΗΡΙΑ (Ε.Σ.Α.ΜΕ.Α.)

Κεντρικά Γραφεία: Ελ. Βενιζέλου 236, Τ.Κ.16341, Ηλιούπολη, Αθήνα
Τηλ.: +30 210 9949837 – Fax: +30 210 5238967 - esaea@otenet.gr
Πληροφορίες: κα Νεκταρία Αποστολάκη



Επιχειρησιακό Πρόγραμμα
Ανάπτυξη Ανθρώπινου Δυναμικού
Εκπαίδευση και Διά Βίου Μάθηση



Με τη συγχρηματοδότηση της Ελλάδας και της Ευρωπαϊκής Ένωσης
στο πλαίσιο της Πρωτοβουλίας για την Απασχόληση των Νέων

διατάξεις, με τελεσίδικη απόφαση, σε εθνικό επίπεδο, από τη συμμετοχή σε διαδικασίες σύναψης σύμβασης ή ανάθεσης παραχώρησης δεν μπορεί να κάνει χρήση της ανωτέρω δυνατότητας κατά την περίοδο του αποκλεισμού που ορίζεται στην εν λόγω απόφαση.

2.2.3.8. Η απόφαση για την διαπίστωση της επάρκειας ή μη των επανορθωτικών μέτρων κατά την προηγούμενη παράγραφο εκδίδεται σύμφωνα με τα οριζόμενα στις παρ. 8 και 9 του άρθρου 73 του ν. 4412/2016.

2.2.3.9. Οικονομικός φορέας, στον οποίο έχει επιβληθεί, με την κοινή υπουργική απόφαση του άρθρου 74 του ν. 4412/2016, η ποινή του οριζόντιου αποκλεισμού αποκλείεται αυτοδίκαια και από την παρούσα διαδικασία σύναψης της σύμβασης, σύμφωνα με τα οριζόμενα στο άρθρο αυτό.



ΕΘΝΙΚΗ ΣΥΝΟΜΟΣΠΟΝΔΙΑ ΑΤΟΜΩΝ ΜΕ ΑΝΑΠΗΡΙΑ (Ε.Σ.Α.μεΑ.)

Κεντρικά Γραφεία: Ελ. Βενιζέλου 236, Τ.Κ.16341, Ηλιούπολη, Αθήνα
Τηλ.: +30 210 9949837 – Fax: +30 210 5238967 - esaea@otenet.gr
Πληροφορίες: κα Νεκταρία Αποστολάκη



Κριτήρια Επιλογής

2.2.4 Καταλληλότητα άσκησης επαγγελματικής δραστηριότητας

Οι οικονομικοί φορείς που συμμετέχουν στη διαδικασία σύναψης της παρούσας σύμβασης απαιτείται να ασκούν δραστηριότητα συναφή με το αντικείμενο της σύμβασης. Οι οικονομικοί φορείς που είναι εγκατεστημένοι σε κράτος μέλος της Ευρωπαϊκής Ένωσης απαιτείται να είναι εγγεγραμμένοι σε ένα από τα επαγγελματικά μητρώα που τηρούνται στο κράτος εγκατάστασής τους ή να ικανοποιούν οποιαδήποτε άλλη απαίτηση ορίζεται στο Παράρτημα XI του Προσαρτήματος Α' του ν. 4412/2016. Εφόσον οι οικονομικοί φορείς απαιτείται να διαθέτουν ειδική έγκριση ή να είναι μέλη συγκεκριμένου οργανισμού για να μπορούν να παράσχουν τη σχετική υπηρεσία στη χώρα καταγωγής τους, η αναθέτουσα αρχή μπορεί να τους ζητεί να αποδείξουν ότι διαθέτουν την έγκριση αυτή ή ότι είναι μέλη του εν λόγω οργανισμού ή να τους καλέσει να προβούν σε ένορκη δήλωση ενώπιον συμβολαιογράφου σχετικά με την άσκηση του συγκεκριμένου επαγγέλματος.

Στην περίπτωση οικονομικών φορέων εγκατεστημένων σε κράτος μέλος του Ευρωπαϊκού Οικονομικού Χώρου (Ε.Ο.Χ) ή σε τρίτες χώρες που προσχωρήσει στη ΣΔΣ, ή σε τρίτες χώρες που δεν εμπίπτουν στην προηγούμενη περίπτωση και έχουν συνάψει διμερείς ή πολυμερείς συμφωνίες με την Ένωση σε θέματα διαδικασιών ανάθεσης δημοσίων συμβάσεων, απαιτείται να είναι εγγεγραμμένοι σε αντίστοιχα επαγγελματικά μητρώα. Οι εγκατεστημένοι στην Ελλάδα οικονομικοί φορείς θα πρέπει να είναι εγγεγραμμένοι στο οικείο επαγγελματικό μητρώο, εφόσον, κατά την κείμενη νομοθεσία, απαιτείται η εγγραφή τους για την υπό ανάθεση υπηρεσία.

Στην περίπτωση ένωσης οικονομικών φορέων η καταλληλότητα άσκησης επαγγελματικής δραστηριότητας θα πρέπει να καλύπτεται από όλα τα μέλη της ένωσης.

2.2.5 Οικονομική και χρηματοοικονομική επάρκεια

Όσον αφορά την οικονομική και χρηματοοικονομική επάρκεια για την παρούσα διαδικασία σύναψης σύμβασης ο υποψήφιος Ανάδοχος, φυσικά ή νομικά πρόσωπα, κοινοπραξίες ή ενώσεις της ημεδαπής ή της αλλοδαπής, θα πρέπει να έχει:

- **Μέσο ετήσιο κύκλο εργασιών και λοιπών εσόδων, των τριών (3) τελευταίων διαχειριστικών χρήσεων πριν το έτος διενέργειας του**



ΕΘΝΙΚΗ ΣΥΝΟΜΟΣΠΟΝΔΙΑ ΑΤΟΜΩΝ ΜΕ ΑΝΑΠΗΡΙΑ (Ε.Σ.Α.ΜΕ.Α.)

Κεντρικά Γραφεία: Ελ. Βενιζέλου 236, Τ.Κ.16341, Ηλιούπολη, Αθήνα
Τηλ.: +30 210 9949837 – Fax: +30 210 5238967 - esaea@otenet.gr
Πληροφορίες: κα Νεκταρία Αποστολάκη



Επιχειρησιακό Πρόγραμμα
Ανάπτυξη Ανθρώπινου Δυναμικού
Εκπαίδευση και Διά Βίου Μάθηση



Με τη συγχρηματοδότηση της Ελλάδας και της Ευρωπαϊκής Ένωσης
στο πλαίσιο της Πρωτοβουλίας για την Απασχόληση των Νέων

διαγωνισμού, τουλάχιστον ίσο με το 50% του προϋπολογισμού του υπό ανάθεση έργου.

Σε περίπτωση που ο υποψήφιος δραστηριοποιείται για χρονικό διάστημα μικρότερο των τριών οικονομικών χρήσεων, τότε ο μέσος όρος του γενικού κύκλου εργασιών για όσες οικονομικές χρήσεις δραστηριοποιείται, θα πρέπει να είναι ίσος ή μεγαλύτερος του 50% του προϋπολογισμού του συγκεκριμένου έργου. Σε περίπτωση ένωσης/κοινοπραξίας η παραπάνω προϋπόθεση μπορεί να καλύπτεται αθροιστικά από όλα τα μέλη της ένωσης/κοινοπραξίας.

2.2.6 Τεχνική και επαγγελματική ικανότητα

Ο υποψήφιος Ανάδοχος, φυσικά ή νομικά πρόσωπα, κοινοπραξίες ή ενώσεις της ημεδαπής ή της αλλοδαπής, θα πρέπει να εξασφαλίζει ότι διαθέτει:

Αποδεδειγμένες τεχνικές ικανότητες, εξειδικευμένες γνώσεις και εμπειρία:

- Στην εκπόνηση εκπαιδευτικού υλικού για προγράμματα Συνεχιζόμενης Επαγγελματικής Κατάρτισης σύμφωνα με τις αρχές της Εκπαίδευσης Ενηλίκων. Η ζητούμενη εμπειρία, αποδεικνύεται από την υλοποίηση μιας (1) τουλάχιστον σύμβασης εντός της τελευταίας τριετίας (3 έτη), στο πλαίσιο της οποίας ο οικονομικός φορέας ανέλαβε την εκπόνηση εκπαιδευτικού υλικού (συμβατικής κατάρτισης και τηλεκατάρτισης) σε γνωστικά αντικείμενα συναφή με τα γνωστικά αντικείμενα του εκπαιδευτικού υλικού της παρούσας. Η έννοια του όρου «υλοποίηση» σημαίνει έργο ολοκληρωμένο επιτυχώς ή σε εξέλιξη.
- Στην παραγωγή προσβάσιμων ηλεκτρονικών εκδόσεων ή/και στη μεταγραφή εκδόσεων σε εναλλακτικές ηλεκτρονικές μορφές προσβάσιμες σε άτομα με αναπηρία σύμφωνα με διεθνείς οδηγίες και καλές πρακτικές. Η ζητούμενη εμπειρία, αποδεικνύεται από την υλοποίηση μιας (1) τουλάχιστον σύμβασης εντός της τελευταίας τριετίας (3 έτη), στο πλαίσιο της οποίας ο οικονομικός φορέας ανέλαβε την παραγωγή / μεταγραφή προσβάσιμων ηλεκτρονικών εκδόσεων σε τουλάχιστον δύο (2) εκ των εξής εναλλακτικών ελέγξιμων μορφές: Microsoft Word Format, Open Document Format, Adobe Portable Document Format, HyperText Markup Language format βάσει WCAG



ΕΘΝΙΚΗ ΣΥΝΟΜΟΣΠΟΝΔΙΑ ΑΤΟΜΩΝ ΜΕ ΑΝΑΠΗΡΙΑ (Ε.Σ.Α.ΜεΑ.)

Κεντρικά Γραφεία: Ελ. Βενιζέλου 236, Τ.Κ.16341, Ηλιούπολη, Αθήνα
Τηλ.: +30 210 9949837 – Fax: +30 210 5238967 - esaea@otenet.gr
Πληροφορίες: κα Νεκταρία Αποστολάκη



2.0. Η έννοια του όρου «υλοποίηση» σημαίνει έργο ολοκληρωμένο επιτυχώς ή σε εξέλιξη.

- Στην παραγωγή βίντεο για την απόδοση συμβατικών εκδόσεων στην ελληνική νοηματική γλώσσα (μεταγραφή στη νοηματική), το κύριο μέσο επικοινωνίας για κωφούς και μερικώς ακούοντες. Η ζητούμενη εμπειρία, αποδεικνύεται από την υλοποίηση μίας (1) τουλάχιστον σύμβασης, εντός της τελευταίας τριετίας (3 έτη), στο πλαίσιο της οποίας ο οικονομικός φορέας ανέλαβε τη μεταγραφή συμβατικής έκδοσης, σε μορφή βίντεο στη νοηματική, με κλειστές ή ανοιχτές λεζάντες/υπότιτλους (ελληνικά). Η έννοια του όρου «υλοποίηση» σημαίνει έργο ολοκληρωμένο επιτυχώς ή σε εξέλιξη.

Την οργανωτική δυνατότητα και την επιχειρησιακή ικανότητα να αναλάβει το έργο

Ο υποψήφιος Ανάδοχος θα πρέπει να διαθέτει:

- επαρκή στελέχωση της Ομάδας Έργου του αναδόχου, η οποία θα πρέπει να απαρτίζεται από ικανό αριθμό έμπειρων στελεχών κατάλληλων για την επιτυχή υλοποίηση του περιγραφόμενου έργου. Όλα τα στελέχη του υποψηφίου οικονομικού φορέα που θα αποτελέσουν την Ομάδα Έργου, θα έχουν τα ελάχιστα προσόντα που αναφέρονται παρακάτω, τα οποία θα πρέπει να περιγράφονται επακριβώς σε αναλυτικά βιογραφικά σημειώματα.

Συγκεκριμένα απαιτείται ο υποψήφιος ανάδοχος να συστήσει Ομάδα Έργου, η οποία θα απαρτίζεται κατ' ελάχιστον από **επτά (7) στελέχη** όπως προσδιορίζεται παρακάτω (η ομάδα έργου και τα κριτήρια που πρέπει να πληροί το κάθε στέλεχος, θα πρέπει να αναλύονται και στο ΕΕΕΣ):

Στέλεχος 1: Υπεύθυνος Έργου (Υ.Ε.), ο οποίος θα έχει τη συνολική εποπτεία και ευθύνη της διαχείρισης και διοίκησης των εργασιών του Αναδόχου. Ο Υπεύθυνος Έργου, θα πρέπει κατ' ελάχιστον να πληροί τα ακόλουθα κριτήρια:

- Να διαθέτει πτυχίο τριτοβάθμιας εκπαίδευσης σε οικονομικές επιστήμες ή σε κοινωνικές επιστήμες, ή σε διοικητικές επιστήμες, ή/και



ΕΘΝΙΚΗ ΣΥΝΟΜΟΣΠΟΝΔΙΑ ΑΤΟΜΩΝ ΜΕ ΑΝΑΠΗΡΙΑ (Ε.Σ.Α.ΜεΑ.)

Κεντρικά Γραφεία: Ελ. Βενιζέλου 236, Τ.Κ.16341, Ηλιούπολη, Αθήνα
Τηλ.: +30 210 9949837 – Fax: +30 210 5238967 - esaea@otenet.gr
Πληροφορίες: κα Νεκταρία Αποστολάκη



Επιχειρησιακό Πρόγραμμα
Ανάπτυξη Ανθρώπινου Δυναμικού
Εκπαίδευση και Διά Βίου Μάθηση



Με τη συγχρηματοδότηση της Ελλάδας και της Ευρωπαϊκής Ένωσης
στο πλαίσιο της Πρωτοβουλίας για την Απασχόληση των Νέων

τεχνολογικές επιστήμες της ημεδαπής ή αντίστοιχου τίτλου σπουδών της αλλοδαπής αναγνωρισμένο από τα εκάστοτε αρμόδια όργανα ισοτιμιών.

- Να διαθέτει μεταπτυχιακό δίπλωμα ειδίκευσης σε οικονομικές επιστήμες, ή σε κοινωνικές επιστήμες, ή σε διοικητικές επιστήμες, ή/και τεχνολογικές επιστήμες της ημεδαπής ή αντίστοιχου τίτλου σπουδών της αλλοδαπής αναγνωρισμένο από τα εκάστοτε αρμόδια όργανα ισοτιμιών.
- Να διαθέτει γενική επαγγελματική εμπειρία τουλάχιστον δέκα (10) ετών.
- Να διαθέτει ειδική εμπειρία στη διαχείριση / διοίκηση προγραμμάτων, πράξεων ή έργων, εθνικών ή/και χρηματοδοτούμενων / συγχρηματοδοτούμενων / επιδοτούμενων από εθνικούς πόρους, την Ευρωπαϊκή Ένωση, διεθνείς οργανισμούς ή/και ερευνητικά προγράμματα, η οποία να τεκμηριώνεται από την αποδεδειγμένη συμμετοχή σε τουλάχιστον πέντε (5) τέτοια προγράμματα, πράξεις ή έργα στα οποία συμμετείχε ως Υπεύθυνος ή Επιστημονικός Υπεύθυνος.

Στέλεχος 2: Επιστημονικός Υπεύθυνος (Ε.Υ.), ο οποίος θα έχει τη συνολική επιστημονική ευθύνη του Έργου και των εργασιών του Αναδόχου, θα ορίζει τις κατευθύνσεις και τις προδιαγραφές των επιμέρους παραδοτέων, θα προτείνει λύσεις και θα παίρνει αποφάσεις σε σχέση με μεθοδολογικά προβλήματα που τυχόν προκύπτουν κατά την υλοποίηση του Έργου, θα παρέχει ad hoc εμπειρογνώμοσύνη καθ' όλη τη διάρκεια του Έργου ανάλογα με τις προκύπτουσες ανάγκες, και θα συνεργάζεται με τα μέλη της Ομάδας Έργου και τους εμπειρογνώμονες για ζητήματα επιστημονικής αρτιότητας των παραδοτέων και άρτιας εφαρμογής των εργαλείων / μεθοδολογιών στο Έργο συνολικά. Ο Επιστημονικός Υπεύθυνος θα πρέπει κατ' ελάχιστον να πληροί τα ακόλουθα κριτήρια:

- Να διαθέτει πτυχίο τριτοβάθμιας εκπαίδευσης σε οικονομικές επιστήμες, ή σε κοινωνικές επιστήμες, ή σε πολιτικές επιστήμες ή σε ανθρωπιστικές επιστήμες ή/και τεχνολογικές επιστήμες της ημεδαπής ή αντίστοιχου τίτλου σπουδών της αλλοδαπής αναγνωρισμένο από τα εκάστοτε αρμόδια όργανα ισοτιμιών.
- Να διαθέτει μεταπτυχιακό δίπλωμα ειδίκευσης σε οικονομικές επιστήμες, ή σε κοινωνικές επιστήμες, ή σε πολιτικές επιστήμες ή σε ανθρωπιστικές επιστήμες ή/και τεχνολογικές επιστήμες της ημεδαπής



ΕΘΝΙΚΗ ΣΥΝΟΜΟΣΠΟΝΔΙΑ ΑΤΟΜΩΝ ΜΕ ΑΝΑΠΗΡΙΑ (Ε.Σ.Α.μεΑ.)

Κεντρικά Γραφεία: Ελ. Βενιζέλου 236, Τ.Κ.16341, Ηλιούπολη, Αθήνα
Τηλ.: +30 210 9949837 – Fax: +30 210 5238967 - esaea@otenet.gr
Πληροφορίες: κα Νεκταρία Αποστολάκη



Επιχειρησιακό Πρόγραμμα
Ανάπτυξη Ανθρώπινου Δυναμικού
Εκπαίδευση και Διά Βίου Μάθηση



Με τη συγχρηματοδότηση της Ελλάδας και της Ευρωπαϊκής Ένωσης
στο πλαίσιο της Πρωτοβουλίας για την Απασχόληση των Νέων

ή αντίστοιχου τίτλου σπουδών της αλλοδαπής αναγνωρισμένο από τα εκάστοτε αρμόδια όργανα ισοτιμιών.

- Να διαθέτει γενική επαγγελματική εμπειρία τουλάχιστον δέκα (10) ετών.
- Να διαθέτει ειδική εμπειρία στην υλοποίηση πράξεων ή έργων σε συναφή γνωστικά αντικείμενα με αυτά του έργου, εθνικών ή/και χρηματοδοτούμενων / συγχρηματοδοτούμενων / επιδοτούμενων από εθνικούς πόρους, την Ευρωπαϊκή Ένωση, διεθνείς οργανισμούς ή/και ερευνητικά προγράμματα, η οποία να τεκμηριώνεται από την αποδεδειγμένη συμμετοχή σε τουλάχιστον τρεις (3) τέτοιες πράξεις ή έργα στο πλαίσιο των οποίων συντόνισε, ανέλαβε ή συμμετείχε στην ανάπτυξη δράσεων συναφών με το προκηρυσσόμενο έργο ως Επιστημονικός Υπεύθυνος.

Στέλεχος 3: Υπεύθυνος του εκπαιδευτικού υλικού (συμβατικής κατάρτισης και τηλεκατάρτισης) για το εξειδικευμένο πρόγραμμα: Εμπόριο και Εξωστρέφεια

- Να διαθέτει πτυχίο τριτοβάθμιας εκπαίδευσης σε οικονομικές επιστήμες, της ημεδαπής ή αντίστοιχου τίτλου σπουδών της αλλοδαπής αναγνωρισμένο από τα εκάστοτε αρμόδια όργανα ισοτιμιών.
- Να διαθέτει μεταπτυχιακό δίπλωμα ειδίκευσης σε οικονομικές επιστήμες, ή στην Εκπαίδευση Ενηλίκων, στη Συνεχιζόμενη Εκπαίδευση, και στη Δια Βίου Μάθηση της ημεδαπής ή αντίστοιχου τίτλου σπουδών της αλλοδαπής αναγνωρισμένο από τα εκάστοτε αρμόδια όργανα ισοτιμιών.
- Να διαθέτει ειδική εμπειρία που αφορά στην εκπόνηση εκπαιδευτικού υλικού σε συναφές γνωστικό αντικείμενο με το εξειδικευμένο πρόγραμμα (συμμετοχή σε τουλάχιστον 2 συναφή έργα).

Στέλεχος 4: Υπεύθυνος του εκπαιδευτικού υλικού (συμβατικής κατάρτισης και τηλεκατάρτισης) για το εξειδικευμένο πρόγραμμα: Υπάλληλος Γραφείου / Διοικητικής Υποστήριξης



ΕΘΝΙΚΗ ΣΥΝΟΜΟΣΠΟΝΔΙΑ ΑΤΟΜΩΝ ΜΕ ΑΝΑΠΗΡΙΑ (Ε.Σ.Α.ΜΕ.Α.)

Κεντρικά Γραφεία: Ελ. Βενιζέλου 236, Τ.Κ.16341, Ηλιούπολη, Αθήνα
Τηλ.: +30 210 9949837 – Fax: +30 210 5238967 - esaea@otenet.gr
Πληροφορίες: κα Νεκταρία Αποστολάκη



Επιχειρησιακό Πρόγραμμα
Ανάπτυξη Ανθρώπινου Δυναμικού
Εκπαίδευση και Διά Βίου Μάθηση



Με τη συγχρηματοδότηση της Ελλάδας και της Ευρωπαϊκής Ένωσης
στο πλαίσιο της Πρωτοβουλίας για την Απασχόληση των Νέων

- Να διαθέτει πτυχίο τριτοβάθμιας εκπαίδευσης σε οικονομικές επιστήμες, ή σε διοικητικές επιστήμες της ημεδαπής ή αντίστοιχου τίτλου σπουδών της αλλοδαπής αναγνωρισμένο από τα εκάστοτε αρμόδια όργανα ισοτιμιών.
- Να διαθέτει μεταπτυχιακό δίπλωμα ειδίκευσης σε οικονομικές επιστήμες, ή σε διοικητικές ή στην Εκπαίδευση Ενηλίκων, στη Συνεχιζόμενη Εκπαίδευση, και στη Δια Βίου Μάθηση της ημεδαπής ή αντίστοιχου τίτλου σπουδών της αλλοδαπής αναγνωρισμένο από τα εκάστοτε αρμόδια όργανα ισοτιμιών.
- Να διαθέτει ειδική εμπειρία που αφορά στην εκπόνηση εκπαιδευτικού υλικού σε συναφές γνωστικό αντικείμενο με το εξειδικευμένο πρόγραμμα (συμμετοχή σε τουλάχιστον 2 συναφή έργα).

Στέλεχος 5: Εμπειρογνώμων στην προσβασιμότητα, ο οποίος θα ορίζει τις κατευθύνσεις και τις προδιαγραφές των επιμέρους παραδοτέων της ψηφιοποίησης και θα συνεργάζεται με τα μέλη της Ομάδας Έργου για ζητήματα προσβασιμότητας των εκδόσεων του έργου συνολικά. Θα πρέπει κατ' ελάχιστον να πληροί τα ακόλουθα κριτήρια:

- Να διαθέτει πτυχίο τριτοβάθμιας εκπαίδευσης στην Επιστήμη Πληροφορικής ή Μηχανικών Η/Υ ή Ηλεκτρολόγων Μηχ/κών της ημεδαπής ή αντίστοιχου τίτλου σπουδών της αλλοδαπής αναγνωρισμένο από τα εκάστοτε αρμόδια όργανα ισοτιμιών.
- Να διαθέτει γενική επαγγελματική εμπειρία τουλάχιστον δέκα (10) ετών.
- Να διαθέτει ειδική εμπειρία στην υλοποίηση πράξεων ή έργων σε συναφή γνωστικά αντικείμενα με αυτά του έργου, εθνικών ή/και χρηματοδοτούμενων / συγχρηματοδοτούμενων / επιδοτούμενων από εθνικούς πόρους, την Ευρωπαϊκή Ένωση, διεθνείς οργανισμούς ή/και ερευνητικά προγράμματα, η οποία να τεκμηριώνεται από την αποδεδειγμένη συμμετοχή σε τουλάχιστον πέντε (5) τέτοιες πράξεις ή έργα στο πλαίσιο των οποίων συντόνισε, ανέλαβε ή συμμετείχε στην



ΕΘΝΙΚΗ ΣΥΝΟΜΟΣΠΟΝΔΙΑ ΑΤΟΜΩΝ ΜΕ ΑΝΑΠΗΡΙΑ (Ε.Σ.Α.μεΑ.)

Κεντρικά Γραφεία: Ελ. Βενιζέλου 236, Τ.Κ.16341, Ηλιούπολη, Αθήνα
Τηλ.: +30 210 9949837 – Fax: +30 210 5238967 - esaea@otenet.gr
Πληροφορίες: κα Νεκταρία Αποστολάκη



Ευρωπαϊκή Ένωση
Ευρωπαϊκό Κοινωνικό Ταμείο

Επιχειρησιακό Πρόγραμμα
Ανάπτυξη Ανθρώπινου Δυναμικού
Εκπαίδευση και Διά Βίου Μάθηση

Με τη συγχρηματοδότηση της Ελλάδας και της Ευρωπαϊκής Ένωσης
στο πλαίσιο της Πρωτοβουλίας για την Απασχόληση των Νέων



ανάπτυξη προσβάσιμων ψηφιακών εκδόσεων ή/και ή/και προσβάσιμων πολυμέσων ή/και υποστηρικτικών τεχνολογιών για άτομα με αναπηρία.

Στέλεχος 6: Στέλεχος για διόρθωση τυπογραφικών δοκιμών και επιμέλεια κειμένου

- Να διαθέτει πτυχίο τριτοβάθμιας εκπαίδευσης της ημεδαπής ή αντίστοιχου τίτλου σπουδών της αλλοδαπής αναγνωρισμένο από τα εκάστοτε αρμόδια όργανα ισοτιμιών.
- Να διαθέτει ειδική εμπειρία τουλάχιστον τριών (3) ετών στην παροχή υπηρεσιών διόρθωσης τυπογραφικών δοκιμών.

Στέλεχος 7: Διερμηνέα Νοηματικής στην Ελληνική Γλώσσα (ΕΝΓ), ο οποίος θα συμμετέχει στην απόδοση των κειμένων στην ελληνική νοηματική γλώσσα, και ο οποίος θα πρέπει κατ' ελάχιστον να πληροί τα ακόλουθα κριτήρια:

- Βεβαίωση Διερμηνείας από Σωματείο Διερμηνείας Ελληνικής Νοηματικής Γλώσσας (ΕΝΓ) ή βεβαίωση ένταξης στο Μητρώο Διερμηνέων ΕΝΓ της Ομοσπονδίας Κωφών Ελλάδος (ΟΜΚΕ).

Οι παραπάνω ελάχιστες προϋποθέσεις πρέπει να καλύπτονται από τον υποψήφιο Ανάδοχο επί ποινή αποκλεισμού. Σε περίπτωση Ενώσεων εταιρειών, οι παραπάνω προϋποθέσεις μπορούν να καλύπτονται σωρευτικά.

2.2.7 Πρότυπα διασφάλισης ποιότητας και πρότυπα περιβαλλοντικής διαχείρισης

Οι οικονομικοί φορείς για την παρούσα διαδικασία σύναψης σύμβασης οφείλουν να διαθέτουν πιστοποίηση με βάση το πρότυπο ISO 9001-2015.

Η αναθέτουσα αρχή αναγνωρίζει ισοδύναμα πιστοποιητικά που έχουν εκδοθεί από φορείς διαπιστευμένους από ισοδύναμους Οργανισμούς διαπίστευσης, εδρεύοντες και σε άλλα κράτη - μέλη. Επίσης, κάνει δεκτά άλλα αποδεικτικά στοιχεία για ισοδύναμα μέτρα διασφάλισης ποιότητας, εφόσον ο ενδιαφερόμενος οικονομικός φορέας δεν είχε τη δυνατότητα να αποκτήσει τα εν λόγω πιστοποιητικά εντός των σχετικών προθεσμιών



ΕΘΝΙΚΗ ΣΥΝΟΜΟΣΠΟΝΔΙΑ ΑΤΟΜΩΝ ΜΕ ΑΝΑΠΗΡΙΑ (Ε.Σ.Α.ΜΕΑ.)

Κεντρικά Γραφεία: Ελ. Βενιζέλου 236, Τ.Κ.16341, Ηλιούπολη, Αθήνα
Τηλ.: +30 210 9949837 – Fax: +30 210 5238967 - esaea@otenet.gr
Πληροφορίες: κα Νεκταρία Αποστολάκη



για λόγους για τους οποίους δεν ευθύνεται ο ίδιος, υπό την προϋπόθεση ότι ο οικονομικός φορέας αποδεικνύει ότι τα προτεινόμενα μέτρα διασφάλισης ποιότητας πληρούν τα απαιτούμενα πρότυπα διασφάλισης ποιότητας.

2.2.8 Στήριξη στην ικανότητα τρίτων / Υπεργολαβία

2.2.8.1 Οι οικονομικοί φορείς μπορούν, όσον αφορά τα κριτήρια της οικονομικής και χρηματοοικονομικής επάρκειας (της παραγράφου 2.2.5) και τα σχετικά με την τεχνική και επαγγελματική ικανότητα (της παραγράφου 2.2.6), να στηρίζονται στις ικανότητες άλλων φορέων, ασχέτως της νομικής φύσης των δεσμών τους με αυτούς. Στην περίπτωση αυτή, αποδεικνύουν ότι θα έχουν στη διάθεσή τους τους αναγκαίους πόρους, με την προσκόμιση της σχετικής δέσμευσης των φορέων στην ικανότητα των οποίων στηρίζονται.

Ειδικά, όσον αφορά στα κριτήρια επαγγελματικής ικανότητας που σχετίζονται με τους τίτλους σπουδών και τα επαγγελματικά προσόντα που ορίζονται στην περίπτωση στ' του Μέρους ΙΙ του Παραρτήματος ΧΙΙ του Προσαρτήματος Α' του ν. 4412/2016 ή με την σχετική επαγγελματική εμπειρία, οι οικονομικοί φορείς, μπορούν να στηρίζονται στις ικανότητες άλλων φορέων, μόνο, εάν οι τελευταίοι θα εκτελέσουν τις εργασίες ή τις υπηρεσίες για τις οποίες απαιτούνται οι συγκεκριμένες ικανότητες.

Όταν οι οικονομικοί φορείς στηρίζονται στις ικανότητες άλλων φορέων όσον αφορά τα κριτήρια που σχετίζονται με την απαιτούμενη με τη διακήρυξη οικονομική και χρηματοοικονομική επάρκεια, οι εν λόγω οικονομικοί φορείς και αυτοί στους οποίους στηρίζονται είναι από κοινού υπεύθυνοι για την εκτέλεση της σύμβασης.

Υπό τους ίδιους όρους οι ενώσεις οικονομικών φορέων μπορούν να στηρίζονται στις ικανότητες των συμμετεχόντων στην ένωση ή άλλων φορέων.

Η αναθέτουσα αρχή ελέγχει αν οι φορείς, στις ικανότητες των οποίων προτίθεται να στηριχθεί ο οικονομικός φορέας, πληρούν κατά περίπτωση τα σχετικά κριτήρια επιλογής και εάν συντρέχουν λόγοι αποκλεισμού της παραγράφου 2.2.3.. Ο οικονομικός φορέας υποχρεούται να αντικαταστήσει έναν φορέα στην ικανότητα του οποίου στηρίζεται, εφόσον ο τελευταίος δεν πληροί το σχετικό κριτήριο επιλογής ή για τον οποίο συντρέχουν λόγοι αποκλεισμού, εντός προθεσμίας τριάντα (30) ημερών από την σχετική ηλεκτρονική πρόσκληση από την σχετική πρόσκληση της αναθέτουσας αρχής, η οποία



ΕΘΝΙΚΗ ΣΥΝΟΜΟΣΠΟΝΔΙΑ ΑΤΟΜΩΝ ΜΕ ΑΝΑΠΗΡΙΑ (Ε.Σ.Α.ΜΕ.Α.)

Κεντρικά Γραφεία: Ελ. Βενιζέλου 236, Τ.Κ.16341, Ηλιούπολη, Αθήνα
Τηλ.: +30 210 9949837 – Fax: +30 210 5238967 - esaea@otenet.gr
Πληροφορίες: κα Νεκταρία Αποστολάκη



Επιχειρησιακό Πρόγραμμα
Ανάπτυξη Ανθρώπινου Δυναμικού
Εκπαίδευση και Διά Βίου Μάθηση



Με τη συγχρηματοδότηση της Ελλάδας και της Ευρωπαϊκής Ένωσης
στο πλαίσιο της Πρωτοβουλίας για την Απασχόληση των Νέων

απευθύνεται στον οικονομικό φορέα μέσω της λειτουργικότητας «Επικοινωνία» του ΕΣΗΔΗΣ. Ο φορέας που αντικαθιστά φορέα του προηγούμενου εδαφίου δεν επιτρέπεται να αντικατασταθεί εκ νέου.

2.2.8.2. Υπεργολαβία

Ο οικονομικός φορέας αναφέρει στην προσφορά του το τμήμα της σύμβασης που προτίθεται να αναθέσει υπό μορφή υπεργολαβίας σε τρίτους, καθώς και τους υπεργολάβους που προτείνει. Στην περίπτωση που ο προσφέρων αναφέρει στην προσφορά του ότι προτίθεται να αναθέσει τμήμα(τα) της σύμβασης υπό μορφή υπεργολαβίας σε τρίτους σε ποσοστό που υπερβαίνει το τριάντα τοις εκατό (30%) της συνολικής αξίας της σύμβασης, η αναθέτουσα αρχή ελέγχει ότι δεν συντρέχουν οι λόγοι αποκλεισμού της παραγράφου 2.2.3 της παρούσας. Ο οικονομικός φορέας υποχρεούται να αντικαταστήσει έναν υπεργολάβο, εφόσον συντρέχουν στο πρόσωπό του λόγοι αποκλεισμού της ως άνω παραγράφου 2.2.3

2.2.9 Κανόνες απόδειξης ποιοτικής επιλογής

Το δικαίωμα συμμετοχής των οικονομικών φορέων και οι όροι και προϋποθέσεις συμμετοχής τους, όπως ορίζονται στις παραγράφους 2.2.1 έως 2.2.8, κρίνονται κατά την υποβολή της προσφοράς δια του ΕΕΕΣ κατά τα οριζόμενα στην παράγραφο 2.2.9.1, κατά την υποβολή των δικαιολογητικών της παραγράφου 2.2.9.2 και κατά τη σύναψη της σύμβασης δια της υπεύθυνης δήλωσης, της περ. δ' της παρ. 3 του άρθρου 105 του ν. 4412/2016.

Στην περίπτωση που ο οικονομικός φορέας στηρίζεται στις ικανότητες άλλων φορέων, σύμφωνα με την παράγραφο 2.2.8 της παρούσας, οι φορείς στην ικανότητα των οποίων στηρίζεται υποχρεούνται να αποδεικνύουν, κατά τα οριζόμενα στις παραγράφους 2.2.9.1 και 2.2.9.2, ότι δεν συντρέχουν οι λόγοι αποκλεισμού της παραγράφου 2.2.3 της παρούσας και ότι πληρούν τα σχετικά κριτήρια επιλογής κατά περίπτωση (παράγραφοι 2.2.5 και 2.2.6).

Στην περίπτωση που ο οικονομικός φορέας αναφέρει στην προσφορά του ότι προτίθεται να αναθέσει τμήμα(τα) της σύμβασης υπό μορφή υπεργολαβίας σε τρίτους σε ποσοστό που υπερβαίνει το τριάντα τοις εκατό (30%) της συνολικής αξίας της σύμβασης, οι υπεργολάβοι υποχρεούνται να αποδεικνύουν, κατά τα οριζόμενα στις παραγράφους



ΕΘΝΙΚΗ ΣΥΝΟΜΟΣΠΟΝΔΙΑ ΑΤΟΜΩΝ ΜΕ ΑΝΑΠΗΡΙΑ (Ε.Σ.Α.ΜεΑ.)

Κεντρικά Γραφεία: Ελ. Βενιζέλου 236, Τ.Κ.16341, Ηλιούπολη, Αθήνα
Τηλ.: +30 210 9949837 – Fax: +30 210 5238967 - esaea@otenet.gr
Πληροφορίες: κα Νεκταρία Αποστολάκη



Επιχειρησιακό Πρόγραμμα
Ανάπτυξη Ανθρώπινου Δυναμικού
Εκπαίδευση και Διά Βίου Μάθηση



Με τη συγχρηματοδότηση της Ελλάδας και της Ευρωπαϊκής Ένωσης
στο πλαίσιο της Πρωτοβουλίας για την Απασχόληση των Νέων

2.2.9.1 και 2.2.9.2, ότι δεν συντρέχουν οι λόγοι αποκλεισμού της παραγράφου 2.2.3 της παρούσας.

Αν επέλθουν μεταβολές στις προϋποθέσεις τις οποίες οι προσφέροντες δηλώνουν ότι πληρούν, σύμφωνα με το παρόν άρθρο, οι οποίες επέλθουν ή για τις οποίες λάβουν γνώση μετά την συμπλήρωση του ΕΕΕΣ και μέχρι την ημέρα της έγγραφης πρόσκλησης για την σύναψη του συμφωνητικού οι προσφέροντες οφείλουν να ενημερώσουν αμελλητί την αναθέτουσα αρχή.

2.2.9.1 Προκαταρκτική απόδειξη κατά την υποβολή προσφορών

Προς προκαταρκτική απόδειξη ότι οι προσφέροντες οικονομικοί φορείς: α) δεν βρίσκονται σε μία από τις καταστάσεις της παραγράφου 2.2.3 και β) πληρούν τα σχετικά κριτήρια επιλογής των παραγράφων 2.2.4, 2.2.5, 2.2.6 και 2.2.7 της παρούσης, προσκομίζουν κατά την υποβολή της προσφοράς τους ως δικαιολογητικό συμμετοχής, το προβλεπόμενο από το άρθρο 79 παρ. 1 και 3 του ν. 4412/2016 Ευρωπαϊκό Ενιαίο Έγγραφο Σύμβασης (ΕΕΕΣ), σύμφωνα με το επισυναπτόμενο στην παρούσα Παράρτημα ΙΙ, το οποίο ισοδυναμεί με ενημερωμένη υπεύθυνη δήλωση, με τις συνέπειες του ν. 1599/1986. Το ΕΕΕΣ καταρτίζεται βάσει του τυποποιημένου εντύπου του Παραρτήματος 2 του Κανονισμού (ΕΕ) 2016/7 και συμπληρώνεται από τους προσφέροντες οικονομικούς φορείς σύμφωνα με τις οδηγίες του Παραρτήματος 1.

Το ΕΕΕΣ φέρει υπογραφή με ημερομηνία εντός του χρονικού διαστήματος κατά το οποίο μπορούν να υποβάλλονται προσφορές. Αν στο διάστημα που μεσολαβεί μεταξύ της ημερομηνίας υπογραφής του ΕΕΕΣ και της καταληκτικής ημερομηνίας υποβολής προσφορών έχουν επέλθει μεταβολές στα δηλωθέντα στοιχεία, εκ μέρους του, στο ΕΕΕΣ, ο οικονομικός φορέας αποσύρει την προσφορά του, χωρίς να απαιτείται απόφαση της αναθέτουσας αρχής. Στη συνέχεια μπορεί να την υποβάλει εκ νέου με επίκαιρο ΕΕΕΣ. Ο οικονομικός φορέας δύναται να διευκρινίζει τις δηλώσεις και πληροφορίες που παρέχει στο ΕΕΕΣ με συνοδευτική υπεύθυνη δήλωση, την οποία υποβάλλει μαζί με το ΕΕΕΣ.

Κατά την υποβολή του ΕΕΕΣ, καθώς και της συνοδευτικής υπεύθυνης δήλωσης, είναι δυνατή, με μόνη την υπογραφή του κατά περίπτωση εκπροσώπου του οικονομικού φορέα, η προκαταρκτική απόδειξη των λόγων αποκλεισμού που αναφέρονται στην παράγραφο 2.2.3 της παρούσας, για το σύνολο των φυσικών προσώπων που είναι μέλη του διοικητικού, διευθυντικού ή εποπτικού οργάνου του ή έχουν εξουσία εκπροσώπησης, λήψης αποφάσεων ή ελέγχου σε αυτόν.



ΕΘΝΙΚΗ ΣΥΝΟΜΟΣΠΟΝΔΙΑ ΑΤΟΜΩΝ ΜΕ ΑΝΑΠΗΡΙΑ (Ε.Σ.Α.ΜεΑ.)

Κεντρικά Γραφεία: Ελ. Βενιζέλου 236, Τ.Κ.16341, Ηλιούπολη, Αθήνα
Τηλ.: +30 210 9949837 – Fax: +30 210 5238967 - esaea@otenet.gr
Πληροφορίες: κα Νεκταρία Αποστολάκη



Επιχειρησιακό Πρόγραμμα
Ανάπτυξη Ανθρώπινου Δυναμικού
Εκπαίδευση και Διά Βίου Μάθηση



Με τη συγχρηματοδότηση της Ελλάδας και της Ευρωπαϊκής Ένωσης
στο πλαίσιο της Πρωτοβουλίας για την Απασχόληση των Νέων

Ως εκπρόσωπος του οικονομικού φορέα νοείται ο νόμιμος εκπρόσωπος αυτού, όπως προκύπτει από το ισχύον καταστατικό ή το πρακτικό εκπροσώπησής του κατά το χρόνο υποβολής της προσφοράς ή το αρμοδίως εξουσιοδοτημένο φυσικό πρόσωπο να εκπροσωπεί τον οικονομικό φορέα για διαδικασίες σύναψης συμβάσεων ή για συγκεκριμένη διαδικασία σύναψης σύμβασης.

Στην περίπτωση υποβολής προσφοράς από ένωση οικονομικών φορέων, το Ευρωπαϊκό Ενιαίο Έγγραφο Σύμβασης (ΕΕΕΣ), υποβάλλεται χωριστά από κάθε μέλος της ένωσης. Στο ΕΕΕΣ απαραίτητως πρέπει να προσδιορίζεται η έκταση και το είδος της συμμετοχής του (συμπεριλαμβανομένης της κατανομής αμοιβής μεταξύ τους) κάθε μέλους της ένωσης, καθώς και ο εκπρόσωπος/συντονιστής αυτής. <http://www.eaadhsy.gr/http://www.hsppa.gr/>

Ο οικονομικός φορέας φέρει την ειδική υποχρέωση, να δηλώσει, μέσω του ΕΕΕΣ, την κατάστασή του σε σχέση με τους λόγους που προβλέπονται στο άρθρο 73 του ν. 4412/2016 και παραγράφου 2.2.3 της παρούσης και ταυτόχρονα να επικαλεσθεί και τυχόν ληφθέντα μέτρα προς αποκατάσταση της αξιοπιστίας του.

Ιδίως επισημαίνεται ότι, κατά την απάντηση οικονομικού φορέα στο σχετικό πεδίο του ΕΕΕΣ για τυχόν σύναψη συμφωνιών με άλλους οικονομικούς φορείς με στόχο τη στρέβλωση του ανταγωνισμού, η συνδρομή περιστάσεων, όπως η πάροδος της τριετούς περιόδου της ισχύος του λόγου αποκλεισμού (παραγράφου 10 του άρθρου 73) ή η εφαρμογή της διάταξης της παραγράφου 3β του άρθρου 44 του ν. 3959/2011, σύμφωνα με την περ. γ της παραγράφου 2.2.3.5 της παρούσης, αναλύεται στο σχετικό πεδίο που προβάλλει κατόπιν θετικής απάντησης.

Όσον αφορά στις υποχρεώσεις του όσον αφορά στην καταβολή φόρων ή εισφορών κοινωνικής ασφάλισης (περ. α' και β' της παρ. 2 του άρθρου 73 του ν. 4412/2016) αυτές θεωρείται ότι δεν έχουν αθετηθεί εφόσον δεν έχουν καταστεί ληξιπρόθεσμες ή εφόσον έχουν υπαχθεί σε δεσμευτικό διακανονισμό που τηρείται. Στην περίπτωση αυτή, ο οικονομικός φορέας δεν υποχρεούται να απαντήσει καταφατικά στο σχετικό πεδίο του ΕΕΕΣ με το οποίο ερωτάται εάν ο οικονομικός φορέας έχει ανεκπλήρωτες υποχρεώσεις όσον αφορά στην καταβολή φόρων ή εισφορών κοινωνικής ασφάλισης ή, κατά περίπτωση, εάν έχει αθετήσει τις παραπάνω υποχρεώσεις του.

2.2.9.2 Αποδεικτικά μέσα

Α. Για την απόδειξη της μη συνδρομής λόγων αποκλεισμού κατ' άρθρο 2.2.3 και της πλήρωσης των κριτηρίων ποιοτικής επιλογής κατά τις παραγράφους 2.2.4, 2.2.5, 2.2.6



ΕΘΝΙΚΗ ΣΥΝΟΜΟΣΠΟΝΔΙΑ ΑΤΟΜΩΝ ΜΕ ΑΝΑΠΗΡΙΑ (Ε.Σ.Α.ΜΕ.Α.)

Κεντρικά Γραφεία: Ελ. Βενιζέλου 236, Τ.Κ.16341, Ηλιούπολη, Αθήνα
Τηλ.: +30 210 9949837 – Fax: +30 210 5238967 - esaea@otenet.gr
Πληροφορίες: κα Νεκταρία Αποστολάκη



Ευρωπαϊκή Ένωση
Ευρωπαϊκό Κοινωνικό Ταμείο

Επιχειρησιακό Πρόγραμμα
Ανάπτυξη Ανθρώπινου Δυναμικού
Εκπαίδευση και Διά Βίου Μάθηση

Με τη συγχρηματοδότηση της Ελλάδας και της Ευρωπαϊκής Ένωσης
στο πλαίσιο της Πρωτοβουλίας για την Απασχόληση των Νέων



ανάπτυξη - εργασία - αλληλεγγύη

και 2.2.7, οι οικονομικοί φορείς προσκομίζουν τα δικαιολογητικά του παρόντος. Η προσκόμιση των εν λόγω δικαιολογητικών γίνεται κατά τα οριζόμενα στην παράγραφο 3.2 από τον προσωρινό ανάδοχο. Η αναθέτουσα αρχή μπορεί να ζητεί από προσφέροντες, σε οποιοδήποτε χρονικό σημείο κατά τη διάρκεια της διαδικασίας, να υποβάλλουν όλα ή ορισμένα δικαιολογητικά, όταν αυτό απαιτείται για την ορθή διεξαγωγή της διαδικασίας.

Οι οικονομικοί φορείς δεν υποχρεούνται να υποβάλλουν δικαιολογητικά ή άλλα αποδεικτικά στοιχεία, αν και στο μέτρο που η αναθέτουσα αρχή έχει τη δυνατότητα να λαμβάνει τα πιστοποιητικά ή τις συναφείς πληροφορίες απευθείας μέσω πρόσβασης σε εθνική βάση δεδομένων σε οποιοδήποτε κράτος - μέλος της Ένωσης, η οποία διατίθεται δωρεάν, όπως εθνικό μητρώο συμβάσεων, εικονικό φάκελο επιχείρησης, ηλεκτρονικό σύστημα αποθήκευσης εγγράφων ή σύστημα προεπιλογής. Η δήλωση για την πρόσβαση σε εθνική βάση δεδομένων εμπεριέχεται στο Ευρωπαϊκό Ενιαίο Έγγραφο Σύμβασης (ΕΕΕΣ) του άρθρου 79 παρ. 4 ν. 4412/2016 στο οποίο περιέχονται επίσης οι πληροφορίες που απαιτούνται για τον συγκεκριμένο σκοπό, όπως η ηλεκτρονική διεύθυνση της βάσης δεδομένων, τυχόν δεδομένα αναγνώρισης και, κατά περίπτωση, η απαραίτητη δήλωση συναίνεσης.

Οι οικονομικοί φορείς δεν υποχρεούνται να υποβάλουν δικαιολογητικά, όταν η αναθέτουσα αρχή που έχει αναθέσει τη σύμβαση διαθέτει ήδη τα ως άνω δικαιολογητικά και αυτά εξακολουθούν να ισχύουν.

Τα δικαιολογητικά του παρόντος υποβάλλονται και γίνονται αποδεκτά σύμφωνα με την παράγραφο 2.4.2.5 και 3.2 της παρούσας.

Τα αποδεικτικά έγγραφα συντάσσονται στην ελληνική γλώσσα ή συνοδεύονται από επίσημη μετάφρασή τους στην ελληνική γλώσσα σύμφωνα με την παράγραφο 2.1.4.

B.1. Για την απόδειξη της μη συνδρομής των λόγων αποκλεισμού της παραγράφου 2.2.3 οι προσφέροντες οικονομικοί φορείς προσκομίζουν αντίστοιχα τα παρακάτω δικαιολογητικά:

Αν το αρμόδιο για την έκδοση των ανωτέρω κράτος-μέλος ή χώρα δεν εκδίδει τέτοιου είδους έγγραφα ή πιστοποιητικά ή όπου το έγγραφο ή τα πιστοποιητικά αυτά δεν καλύπτουν όλες τις περιπτώσεις που αναφέρονται στις παραγράφους 2.2.3.1 και 2.2.3.2 περ. α' και β', καθώς και στην περ. β' της παραγράφου 2.2.3.5, τα έγγραφα ή τα πιστοποιητικά μπορεί να αντικαθίστανται από ένορκη βεβαίωση ή, στα κράτη - μέλη ή στις χώρες όπου δεν προβλέπεται ένορκη βεβαίωση, από υπεύθυνη δήλωση του ενδιαφερομένου ενώπιον αρμόδιας δικαστικής ή διοικητικής αρχής, συμβολαιογράφου ή



ΕΘΝΙΚΗ ΣΥΝΟΜΟΣΠΟΝΔΙΑ ΑΤΟΜΩΝ ΜΕ ΑΝΑΠΗΡΙΑ (Ε.Σ.Α.Μ.Ε.Α.)

Κεντρικά Γραφεία: Ελ. Βενιζέλου 236, Τ.Κ.16341, Ηλιούπολη, Αθήνα
Τηλ.: +30 210 9949837 – Fax: +30 210 5238967 - esaea@otenet.gr
Πληροφορίες: κα Νεκταρία Αποστολάκη



Ευρωπαϊκή Ένωση
Ευρωπαϊκό Κοινωνικό Ταμείο

Επιχειρησιακό Πρόγραμμα
Ανάπτυξη Ανθρώπινου Δυναμικού
Εκπαίδευση και Διά Βίου Μάθηση

Με τη συγχρηματοδότηση της Ελλάδας και της Ευρωπαϊκής Ένωσης
στο πλαίσιο της Πρωτοβουλίας για την Απασχόληση των Νέων



ανάπτυξη - εργασία - αλληλεγγύη

αρμόδιου επαγγελματικού ή εμπορικού οργανισμού του κράτους - μέλους ή της χώρας καταγωγής ή της χώρας όπου είναι εγκατεστημένος ο οικονομικός φορέας. Οι αρμόδιες δημόσιες αρχές παρέχουν, όπου κρίνεται αναγκαίο, επίσημη δήλωση στην οποία αναφέρεται ότι δεν εκδίδονται τα έγγραφα ή τα πιστοποιητικά της παρούσας παραγράφου ή ότι τα έγγραφα αυτά δεν καλύπτουν όλες τις περιπτώσεις που αναφέρονται στις παραγράφους 2.2.3.1 και 2.2.3.2 περ. α' και β', καθώς και στην περ. β' της παραγράφου 2.2.3.5. Οι επίσημες δηλώσεις καθίστανται διαθέσιμες μέσω του επιγραμμικού αποθετηρίου πιστοποιητικών (e-Certis) του άρθρου 81 του ν. 4412/2016.

Ειδικότερα οι οικονομικοί φορείς προσκομίζουν:

α) για την παράγραφο 2.2.3.1 απόσπασμα του σχετικού μητρώου, όπως του ποινικού μητρώου ή, ελλείψει αυτού, ισοδύναμο έγγραφο που εκδίδεται από αρμόδια δικαστική ή διοικητική αρχή του κράτους-μέλους ή της χώρας καταγωγής ή της χώρας όπου είναι εγκατεστημένος ο οικονομικός φορέας, από το οποίο προκύπτει ότι πληρούνται αυτές οι προϋποθέσεις, που να έχει εκδοθεί έως τρεις (3) μήνες πριν από την υποβολή του. Η υποχρέωση προσκόμισης του ως άνω αποσπάσματος αφορά και στα μέλη του διοικητικού, διευθυντικού ή εποπτικού οργάνου του εν λόγω οικονομικού φορέα ή στα πρόσωπα που έχουν εξουσία εκπροσώπησης, λήψης αποφάσεων ή ελέγχου σε αυτό κατά τα ειδικότερα αναφερόμενα στην ως άνω παράγραφο 2.2.3.1,

β) Για την παράγραφο 2.2.3.2 πιστοποιητικό που εκδίδεται από την αρμόδια αρχή του οικείου κράτους - μέλους ή χώρας, που να είναι εν ισχύ κατά το χρόνο υποβολής του, άλλως, στην περίπτωση που δεν αναφέρεται σε αυτό χρόνος ισχύος, που να έχει εκδοθεί έως τρεις (3) μήνες πριν από την υποβολή του.

Ιδίως οι οικονομικοί φορείς που είναι εγκατεστημένοι στην Ελλάδα προσκομίζουν:

ι) Για την απόδειξη της εκπλήρωσης των φορολογικών υποχρεώσεων της παραγράφου 2.2.3.2 περίπτωση α' αποδεικτικό ενημερότητας εκδιδόμενο από την Α.Α.Δ.Ε.. Σε περίπτωση ενεργοποίησης της διαλειτουργικότητας των πληροφοριακών τους συστημάτων με το Κέντρο Διαλειτουργικότητας της Γενικής Γραμματείας Πληροφοριακών Συστημάτων Δημόσιας Διοίκησης, σύμφωνα με τα οριζόμενα στο δεύτερο εδάφιο της παρ. 5 του άρθρου 47 του ν.4623/2019 (Α' 134 η Αναθέτουσα Αρχή θα αναζητά αυτεπάγγελτα το σχετικό αποδεικτικό ενημερότητας.

Για τις παραγράφους 2.2.3.2 περ. β και 2.2.3.3. πιστοποιητικό εκδιδόμενο από τον e-ΕΦΚΑ.



ΕΘΝΙΚΗ ΣΥΝΟΜΟΣΠΟΝΔΙΑ ΑΤΟΜΩΝ ΜΕ ΑΝΑΠΗΡΙΑ (Ε.Σ.Α.Μ.Ε.Α.)

Κεντρικά Γραφεία: Ελ. Βενιζέλου 236, Τ.Κ.16341, Ηλιούπολη, Αθήνα
Τηλ.: +30 210 9949837 – Fax: +30 210 5238967 - esaea@otenet.gr
Πληροφορίες: κα Νεκταρία Αποστολάκη



Επιχειρησιακό Πρόγραμμα
Ανάπτυξη Ανθρώπινου Δυναμικού
Εκπαίδευση και Διά Βίου Μάθηση

Με τη συγχρηματοδότηση της Ελλάδας και της Ευρωπαϊκής Ένωσης
στο πλαίσιο της Πρωτοβουλίας για την Απασχόληση των Νέων



Για την παράγραφο 2.2.3.2 περίπτωση α', πλέον των ως άνω πιστοποιητικών, υπεύθυνη δήλωση ότι δεν έχει εκδοθεί δικαστική ή διοικητική απόφαση με τελεσίδικη και δεσμευτική ισχύ για την αθέτηση των υποχρεώσεών τους όσον αφορά στην καταβολή φόρων ή εισφορών κοινωνικής ασφάλισης.

Για την παράγραφο 2.2.3.5 περίπτωση β' πιστοποιητικό που εκδίδεται από την αρμόδια αρχή του οικείου κράτους - μέλους ή χώρας, που να έχει εκδοθεί έως τρεις (3) μήνες πριν από την υποβολή του.

Ιδίως οι οικονομικοί φορείς που είναι εγκατεστημένοι στην Ελλάδα προσκομίζουν:

i) Ενιαίο Πιστοποιητικό Δικαστικής Φερεγγυότητας από το αρμόδιο Πρωτοδικείο, από το οποίο προκύπτει ότι δεν τελούν υπό πτώχευση, πτωχευτικό συμβιβασμό ή υπό αναγκαστική διαχείριση ή δικαστική εκκαθάριση ή ότι δεν έχουν υπαχθεί σε διαδικασία εξυγίανσης. Για τις ΙΚΕ προσκομίζεται επιπλέον και πιστοποιητικό του Γ.Ε.Μ.Η. περί μη έκδοσης απόφασης λύσης ή κατάθεσης αίτησης λύσης του νομικού προσώπου, ενώ για τις ΕΠΕ προσκομίζεται επιπλέον πιστοποιητικό μεταβολών.

ii) Πιστοποιητικό του Γ.Ε.Μ.Η. από το οποίο προκύπτει ότι το νομικό πρόσωπο δεν έχει λυθεί και τεθεί υπό εκκαθάριση με απόφαση των εταίρων.

iii) Εκτύπωση της καρτέλας "Στοιχεία Μητρώου/ Επιχείρησης" από την ηλεκτρονική πλατφόρμα της Ανεξάρτητης Αρχής Δημοσίων Εσόδων, όπως αυτά εμφανίζονται στο taxisnet, από την οποία να προκύπτει η μη αναστολή της επιχειρηματικής δραστηριότητάς τους.

Προκειμένου για τα σωματεία και τους συνεταιρισμούς, το Ενιαίο Πιστοποιητικό Δικαστικής Φερεγγυότητας εκδίδεται για τα σωματεία από το αρμόδιο Πρωτοδικείο, και για τους συνεταιρισμούς για το χρονικό διάστημα έως τις 31.12.2019 από το Ειρηνοδικείο και μετά την παραπάνω ημερομηνία από το Γ.Ε.Μ.Η.

γ) Για τις λοιπές περιπτώσεις της παραγράφου 2.2.3.5 υπεύθυνη δήλωση του προσφέροντος οικονομικού φορέα ότι δεν συντρέχουν στο πρόσωπό του οι οριζόμενοι στην παράγραφο λόγοι αποκλεισμού.

δ) Για την παράγραφο 2.2.3.9. υπεύθυνη δήλωση του προσφέροντος οικονομικού φορέα ότι δεν έχει περί μη επιβολής σε βάρος του της κύρωσης του οριζόντιου αποκλεισμού, σύμφωνα τις διατάξεις της κείμενης νομοθεσίας.

B.2. Για την απόδειξη της απαίτησης της παραγράφου 2.2.4 (απόδειξη καταλληλότητας για την άσκηση επαγγελματικής δραστηριότητας) προσκομίζουν



ΕΘΝΙΚΗ ΣΥΝΟΜΟΣΠΟΝΔΙΑ ΑΤΟΜΩΝ ΜΕ ΑΝΑΠΗΡΙΑ (Ε.Σ.Α.Μ.Ε.Α.)

Κεντρικά Γραφεία: Ελ. Βενιζέλου 236, Τ.Κ.16341, Ηλιούπολη, Αθήνα
Τηλ.: +30 210 9949837 – Fax: +30 210 5238967 - esaea@otenet.gr
Πληροφορίες: κα Νεκταρία Αποστολάκη



Επιχειρησιακό Πρόγραμμα
Ανάπτυξη Ανθρώπινου Δυναμικού
Εκπαίδευση και Διά Βίου Μάθηση



Με τη συγχρηματοδότηση της Ελλάδας και της Ευρωπαϊκής Ένωσης
στο πλαίσιο της Πρωτοβουλίας για την Απασχόληση των Νέων

πιστοποιητικό/βεβαίωση του οικείου επαγγελματικού ή εμπορικού μητρώου του κράτους εγκατάστασης. Οι οικονομικοί φορείς που είναι εγκατεστημένοι σε κράτος μέλος της Ευρωπαϊκής Ένωσης προσκομίζουν πιστοποιητικό/βεβαίωση του αντίστοιχου επαγγελματικού ή εμπορικού μητρώου του Παραρτήματος XI του Προσαρτήματος Α' του ν. 4412/2016, με το οποίο πιστοποιείται αφενός η εγγραφή τους σε αυτό και αφετέρου το ειδικό επάγγελμά τους. Στην περίπτωση που χώρα δεν τηρεί τέτοιο μητρώο, το έγγραφο ή το πιστοποιητικό μπορεί να αντικαθίσταται από ένορκη βεβαίωση ή, στα κράτη - μέλη ή στις χώρες όπου δεν προβλέπεται ένορκη βεβαίωση, από υπεύθυνη δήλωση του ενδιαφερομένου ενώπιον αρμόδιας δικαστικής ή διοικητικής αρχής, συμβολαιογράφου ή αρμόδιου επαγγελματικού ή εμπορικού οργανισμού της χώρας καταγωγής ή της χώρας όπου είναι εγκατεστημένος ο οικονομικός φορέας ότι δεν τηρείται τέτοιο μητρώο και ότι ασκεί τη δραστηριότητα που απαιτείται για την εκτέλεση του αντικειμένου της υπό ανάθεση σύμβασης.

Οι εγκατεστημένοι στην Ελλάδα οικονομικοί φορείς προσκομίζουν βεβαίωση εγγραφής στο οικείο επαγγελματικό μητρώο ή πιστοποιητικό που εκδίδεται από την οικεία υπηρεσία του Γ.Ε.ΜΗ.

Επισημαίνεται ότι, τα δικαιολογητικά που αφορούν στην απόδειξη της απαίτησης του άρθρου 2.2.4 (απόδειξη καταλληλότητας για την άσκηση επαγγελματικής δραστηριότητας) γίνονται αποδεκτά, εφόσον έχουν εκδοθεί έως τριάντα (30) εργάσιμες ημέρες πριν από την υποβολή τους, εκτός αν, σύμφωνα με τις ειδικότερες διατάξεις αυτών, φέρουν συγκεκριμένο χρόνο ισχύος.

B.3. Για την απόδειξη της οικονομικής και χρηματοοικονομικής επάρκειας της παραγράφου 2.2.5 οι οικονομικοί φορείς προσκομίζουν τους Ισολογισμούς των τελευταίων τριών (3) διαχειριστικών χρήσεων πριν το έτος διενέργειας του διαγωνισμού, σε περίπτωση που ο προσωρινός Ανάδοχος υποχρεούται στην έκδοση Ισολογισμών ή Υπεύθυνης Δήλωσης του νομίμου εκπροσώπου του (δεν απαιτείται θεώρηση του γνησίου της υπογραφής) περί του συνολικού ύψους του ετήσιου κύκλου εργασιών, σε περίπτωση που δεν υποχρεούται στην έκδοση Ισολογισμών. Εάν ο οικονομικός φορέας, για βάσιμο λόγο, δεν είναι σε θέση να προσκομίσει τα ανωτέρω δικαιολογητικά, μπορεί να αποδεικνύει την οικονομική και χρηματοοικονομική του επάρκεια με οποιοδήποτε άλλο κατάλληλο έγγραφο.

B.4. Για την απόδειξη της τεχνικής ικανότητας της παραγράφου 2.2.6 οι οικονομικοί φορείς προσκομίζουν:

B.4.1. Κατάλογο και συνοπτική περιγραφή των κυριότερων παρόμοιων με το



ΕΘΝΙΚΗ ΣΥΝΟΜΟΣΠΟΝΔΙΑ ΑΤΟΜΩΝ ΜΕ ΑΝΑΠΗΡΙΑ (Ε.Σ.Α.ΜεΑ.)

Κεντρικά Γραφεία: Ελ. Βενιζέλου 236, Τ.Κ.16341, Ηλιούπολη, Αθήνα
Τηλ.: +30 210 9949837 – Fax: +30 210 5238967 - esaea@otenet.gr
Πληροφορίες: κα Νεκταρία Αποστολάκη



προκηρυσσόμενο έργων, τα οποία υλοποίησαν κατά την προηγούμενη τριετία πριν το έτος διενέργειας του διαγωνισμού, με ένδειξη της οικονομικής τους αξίας, του χρόνου υλοποίησης, του παραλήπτη και του ποσοστού συμμετοχής του διαγωνιζομένου σε αυτό.

Η παρουσίαση των σχετικών έργων θα γίνει σύμφωνα με το υπόδειγμα:

A/A	ΠΕΛΑΤΗΣ	ΤΙΤΛΟΣ / ΣΥΝΤΟΜΗ ΠΕΡΙΓΡΑΦΗ ΤΟΥ ΕΡΓΟΥ	ΔΙΑΡΚΕΙΑ ΕΚΤΕΛΕΣΗΣ (από ...έως)	ΠΡΟΫΠΟΛΟΓΙΣΜΟΣ (σε Ευρώ)	ΠΟΣΟΣΤΟ ΣΥΜΜΕΤΟΧΗΣ (%)	ΠΑΡΟΥΣΑ ΦΑΣΗ	ΣΥΝΟΠΤΙΚΗ ΠΕΡΙΓΡΑΦΗ ΣΥΝΕΙΣΦΟΡΑΣ ΣΤΟ ΕΡΓΟ	ΕΙΔΟΣ ΣΥΝΑΦΕΙΑΣ	ΣΤΟΙΧΕΙΟ ΤΕΚΜΗΡΙΩΣΗΣ

Β.4.2.Πιστοποιητικά από πελάτες και σχετικές βεβαιώσεις για την υλοποίηση των έργων που αναφέρονται στον παραπάνω κατάλογο

- Εάν ο Πελάτης είναι δημόσιος φορέας, ως στοιχείο τεκμηρίωσης υποβάλλεται πιστοποιητικό που συντάσσεται από την αρμόδια δημόσια αρχή ή πρωτόκολλο παραλαβής από την αρμόδια αρχή.
- Εάν ο Πελάτης είναι ιδιώτης, ως στοιχείο τεκμηρίωσης υποβάλλεται σχετική επιστολή του ιδιώτη.
- Εάν το έργο ο υποψήφιος οικονομικός φορέας το έχει υλοποιήσει ως μέλος Ένωσης ή Κοινοπραξίας προσκομίζει επιπρόσθετα και αντίγραφο του Συμφωνητικού που να αποδεικνύεται το ποσοστό συμμετοχής του.

Β.4.3.Δικαιολογητικά για τεκμηρίωση της τεχνικής ικανότητας της προτεινόμενης στελέχωσης της Ομάδας Έργου

Οι υποψήφιοι οικονομικοί φορείς προσκομίζουν τα ακόλουθα:

Β.4.3.1. Οι υποψήφιοι οικονομικοί φορείς για την τεκμηρίωση των απαιτούμενων προσόντων της προτεινόμενης στελέχωσης της Ομάδας του Αναδόχου σύμφωνα με την παράγραφο 2.2.6 της παρούσας προσκομίζουν τα παρακάτω αποδεικτικά στοιχεία κατά περίπτωση:



ΕΘΝΙΚΗ ΣΥΝΟΜΟΣΠΟΝΔΙΑ ΑΤΟΜΩΝ ΜΕ ΑΝΑΠΗΡΙΑ (Ε.Σ.Α.μεΑ.)

Κεντρικά Γραφεία: Ελ. Βενιζέλου 236, Τ.Κ.16341, Ηλιούπολη, Αθήνα
Τηλ.: +30 210 9949837 – Fax: +30 210 5238967 - esaea@otenet.gr
Πληροφορίες: κα Νεκταρία Αποστολάκη



Επιχειρησιακό Πρόγραμμα
Ανάπτυξη Ανθρώπινου Δυναμικού
Εκπαίδευση και Διά Βίου Μάθηση



Με τη συγχρηματοδότηση της Ελλάδας και της Ευρωπαϊκής Ένωσης
στο πλαίσιο της Πρωτοβουλίας για την Απασχόληση των Νέων

Β.4.3.1.1 Υπεύθυνος Έργου/ Επιστημονικός Υπεύθυνος / Υπεύθυνος του εκπαιδευτικού υλικού (συμβατικής κατάρτισης και τηλεκατάρτισης) για το εξειδικευμένο πρόγραμμα: Εμπόριο και Εξωστρέφεια/ Υπεύθυνος του εκπαιδευτικού υλικού (συμβατικής κατάρτισης και τηλεκατάρτισης) για το εξειδικευμένο πρόγραμμα: Υπάλληλος Γραφείου / Διοικητικής Υποστήριξης

1. Τίτλος σπουδών
2. Μεταπτυχιακός τίτλος σπουδών
3. Αναλυτικό βιογραφικό σημείωμα
4. Βεβαιώσεις για τα αναφερόμενα στο ανωτέρω βιογραφικό σημείωμα έργα από τις κατά περίπτωση Αναθέτουσες Αρχές, Αναδόχους των έργων και Εργοδότες του ιδιωτικού ή δημόσιου τομέα, με αναφορά σε έτη απασχόλησης, που να αποδεικνύουν την απαιτούμενη εμπειρία.

Β.4.3.1.2 Λοιπά μέλη της Ομάδας Έργου

1. Τίτλος σπουδών,
2. Αναλυτικό βιογραφικό σημείωμα
3. Βεβαιώσεις για τα αναφερόμενα στο ανωτέρω βιογραφικό σημείωμα έργα από τις κατά περίπτωση Αναθέτουσες Αρχές, Αναδόχους των έργων και Εργοδότες του ιδιωτικού ή δημόσιου τομέα, με αναφορά σε έτη απασχόλησης, που να αποδεικνύουν την απαιτούμενη εμπειρία.

Β.4.3.2. Υπεύθυνες Δηλώσεις

Ο υποψήφιος Ανάδοχος, συμπληρωματικά με τους ανωτέρω Πίνακες, θα πρέπει να καταθέσει **υπεύθυνες δηλώσεις του Ν. 1599/1986 όπως ισχύει**, με τις οποίες θα δηλώνεται ότι αποδέχονται να συμμετάσχουν στην Ομάδα Έργου του υποψηφίου και να εργαστούν στις εγκαταστάσεις της Αναθέτουσας Αρχής και όπου αλλού τους ζητηθεί για όλο το διάστημα απασχόλησης τους στο έργο, εφόσον αυτός ανακηρυχθεί ανάδοχος, έως το πέρας της διάρκειας του Έργου και ότι γνωρίζουν και αποδέχονται τους όρους της παρούσας προκήρυξης.

Διευκρινίζεται ότι δεν απαιτείται η ψηφιακή υπογραφή των ανωτέρω υπεύθυνων δηλώσεων από τους υπογράφοντες ούτε η νόμιμη θεώρηση του γνησίου της υπογραφής τους. Οι ανωτέρω υπεύθυνες δηλώσεις επισυνάπτονται ηλεκτρονικά σε μορφή αρχείου



ΕΘΝΙΚΗ ΣΥΝΟΜΟΣΠΟΝΔΙΑ ΑΤΟΜΩΝ ΜΕ ΑΝΑΠΗΡΙΑ (Ε.Σ.Α.ΜΕ.Α.)

Κεντρικά Γραφεία: Ελ. Βενιζέλου 236, Τ.Κ.16341, Ηλιούπολη, Αθήνα
Τηλ.: +30 210 9949837 – Fax: +30 210 5238967 - esaea@otenet.gr
Πληροφορίες: κα Νεκταρία Αποστολάκη



Επιχειρησιακό Πρόγραμμα
Ανάπτυξη Ανθρώπινου Δυναμικού
Εκπαίδευση και Διά Βίου Μάθηση



Με τη συγχρηματοδότηση της Ελλάδας και της Ευρωπαϊκής Ένωσης
στο πλαίσιο της Πρωτοβουλίας για την Απασχόληση των Νέων

pdf στον φάκελο της προσφοράς σύμφωνα με την παράγραφο 2.4.3 της παρούσας και υπογράφονται και με ψηφιακή υπογραφή από τον προσφέροντα οικονομικό φορέα.

Σε περίπτωση που ο προσφέρων οικονομικός φορέας προτίθεται να αναθέσει υπεργολαβικά σε τρίτους την υλοποίηση τμήματος του υπό ανάθεση Έργου, τότε θα πρέπει να καταθέσει συμπληρωμένο τον παρακάτω πίνακα.

Περιγραφή τμήματος Έργου που προτίθεται ο υποψήφιος Ανάδοχος να αναθέσει σε Υπεργολάβο	Επωνυμία, Στοιχεία Επικοινωνίας, Νόμιμοι Εκπρόσωποι Υπεργολάβου	Ημερομηνία Δήλωσης Συνεργασίας

Συμπληρωματικά με τον ανωτέρω Πίνακα, ο προσφέρων οικονομικός φορέας θα πρέπει να καταθέσει :

α) Υπεύθυνη δήλωσή του ότι δεσμεύεται να χρησιμοποιήσει τον Υπεργολάβο για το τμήμα του έργου που έχει δηλώσει στην προσφορά του.

β) Υπεύθυνες δηλώσεις των νομίμων εκπροσώπων των υπεργολάβων, με τις οποίες θα δηλώνεται ότι αποδέχονται τη συνεργασία αυτή και ότι δεσμεύονται να υλοποιήσουν το τμήμα της σύμβασης που περιγράφεται στην προσφορά του οικονομικού φορέα, εφόσον αυτός ανακηρυχθεί ανάδοχος, έως την πλήρη εκτέλεση του. Εφόσον ο υπεργολάβος είναι νομικό πρόσωπο θα πρέπει να αναφερθούν τα εμπλεκόμενα φυσικά πρόσωπα και να προσκομιστούν οι σχετικές υπεύθυνες δηλώσεις από τα πρόσωπα αυτά ότι αποδέχονται τη συνεργασία του υπεργολάβου με τον προσφέροντα οικονομικό φορέα και ότι δεσμεύονται να υλοποιήσουν το τμήμα της σύμβασης που περιγράφεται στην προσφορά του οικονομικού φορέα, εφόσον αυτός ανακηρυχθεί ανάδοχος, έως την πλήρη εκτέλεση του.



ΕΘΝΙΚΗ ΣΥΝΟΜΟΣΠΟΝΔΙΑ ΑΤΟΜΩΝ ΜΕ ΑΝΑΠΗΡΙΑ (Ε.Σ.Α.μ.Ε.Α.)

Κεντρικά Γραφεία: Ελ. Βενιζέλου 236, Τ.Κ.16341, Ηλιούπολη, Αθήνα
Τηλ.: +30 210 9949837 – Fax: +30 210 5238967 - esaea@otenet.gr
Πληροφορίες: κα Νεκταρία Αποστολάκη



Επιχειρησιακό Πρόγραμμα
Ανάπτυξη Ανθρώπινου Δυναμικού
Εκπαίδευση και Διά Βίου Μάθηση



Με τη συγχρηματοδότηση της Ελλάδας και της Ευρωπαϊκής Ένωσης
στο πλαίσιο της Πρωτοβουλίας για την Απασχόληση των Νέων

Διευκρινίζεται ότι δεν απαιτείται η ψηφιακή υπογραφή των ανωτέρω υπεύθυνων δηλώσεων των νομίμων εκπροσώπων των υπεργολάβων ούτε η θεώρηση του γνησίου της υπογραφής τους. Οι ανωτέρω υπεύθυνες δηλώσεις επισυνάπτονται ηλεκτρονικά σε μορφή αρχείου pdf στον φάκελο της προσφοράς σύμφωνα με την παράγραφο 2.4.3 της παρούσας και υπογράφονται και με ψηφιακή υπογραφή από τον προσφέροντα οικονομικό φορέα.

Ειδικά, όσον αφορά στα κριτήρια επαγγελματικής ικανότητας που σχετίζονται με τους τίτλους σπουδών και τα επαγγελματικά προσόντα που ορίζονται στην περίπτωση στ' του Μέρους ΙΙ του Παραρτήματος ΧΙΙ του Προσαρτήματος Α' του ν. 4412/2016 ή με την σχετική επαγγελματική εμπειρία, οι οικονομικοί φορείς, μπορούν να χρησιμοποιούν υπεργολάβους, μόνο, εάν οι τελευταίοι θα εκτελέσουν τις εργασίες ή τις υπηρεσίες για τις οποίες απαιτούνται οι συγκεκριμένες ικανότητες.

Β.5. Για την απόδειξη της συμμόρφωσής τους με πρότυπα διασφάλισης ποιότητας και πρότυπα περιβαλλοντικής διαχείρισης της παραγράφου **2.2.7** οι οικονομικοί φορείς προσκομίζουν σχετικά πιστοποιητικά.

Β.6. Για την απόδειξη της νόμιμης εκπροσώπησης, στις περιπτώσεις που ο οικονομικός φορέας είναι νομικό πρόσωπο και εγγράφεται υποχρεωτικά ή προαιρετικά, κατά την κείμενη νομοθεσία, και δηλώνει την εκπροσώπηση και τις μεταβολές της σε αρμόδια αρχή (πχ ΓΕΜΗ), προσκομίζει σχετικό πιστοποιητικό ισχύουσας εκπροσώπησης, το οποίο πρέπει να έχει εκδοθεί έως τριάντα (30) εργάσιμες ημέρες πριν από την υποβολή του², εκτός αν αυτό φέρει συγκεκριμένο χρόνο ισχύος.

Ειδικότερα για τους ημεδαπούς οικονομικούς φορείς προσκομίζονται:

ι) για την απόδειξη της νόμιμης εκπροσώπησης, στις περιπτώσεις που ο οικονομικός φορέας είναι νομικό πρόσωπο και υποχρεούται, κατά την κείμενη νομοθεσία, να δηλώνει την εκπροσώπηση και τις μεταβολές της στο ΓΕΜΗ, προσκομίζει σχετικό πιστοποιητικό ισχύουσας εκπροσώπησης, το οποίο πρέπει να έχει εκδοθεί έως τριάντα (30) εργάσιμες ημέρες πριν από την υποβολή του.

2 Πρβλ. παράγραφο 12 άρθρου 80 του ν.4412/2016



ΕΘΝΙΚΗ ΣΥΝΟΜΟΣΠΟΝΔΙΑ ΑΤΟΜΩΝ ΜΕ ΑΝΑΠΗΡΙΑ (Ε.Σ.Α.ΜΕΑ.)

Κεντρικά Γραφεία: Ελ. Βενιζέλου 236, Τ.Κ.16341, Ηλιούπολη, Αθήνα
Τηλ.: +30 210 9949837 – Fax: +30 210 5238967 - esaea@otenet.gr
Πληροφορίες: κα Νεκταρία Αποστολάκη



Επιχειρησιακό Πρόγραμμα
Ανάπτυξη Ανθρώπινου Δυναμικού
Εκπαίδευση και Διά Βίου Μάθηση



Με τη συγχρηματοδότηση της Ελλάδας και της Ευρωπαϊκής Ένωσης
στο πλαίσιο της Πρωτοβουλίας για την Απασχόληση των Νέων

ii) Για την απόδειξη της νόμιμης σύστασης και των μεταβολών του νομικού προσώπου γενικό πιστοποιητικό μεταβολών του ΓΕΜΗ, εφόσον έχει εκδοθεί έως τρεις (3) μήνες πριν από την υποβολή του.

Στις λοιπές περιπτώσεις τα κατά περίπτωση νομιμοποιητικά έγγραφα σύστασης και νόμιμης εκπροσώπησης (όπως καταστατικά, πιστοποιητικά μεταβολών, αντίστοιχα ΦΕΚ, αποφάσεις συγκρότησης οργάνων διοίκησης σε σώμα, κλπ., ανάλογα με τη νομική μορφή του οικονομικού φορέα), συνοδευόμενα από υπεύθυνη δήλωση του νόμιμου εκπροσώπου ότι εξακολουθούν να ισχύουν κατά την υποβολή τους.

Σε περίπτωση που για τη διενέργεια της παρούσας διαδικασίας ανάθεσης έχουν χορηγηθεί εξουσίες σε πρόσωπο πλέον αυτών που αναφέρονται στα παραπάνω έγγραφα, προσκομίζεται επιπλέον απόφαση- πρακτικό του αρμοδίου καταστατικού οργάνου διοίκησης του νομικού προσώπου με την οποία χορηγήθηκαν οι σχετικές εξουσίες. Όσον αφορά τα φυσικά πρόσωπα, εφόσον έχουν χορηγηθεί εξουσίες σε τρίτα πρόσωπα, προσκομίζεται εξουσιοδότηση του οικονομικού φορέα.

Οι αλλοδαποί οικονομικοί φορείς προσκομίζουν τα προβλεπόμενα, κατά τη νομοθεσία της χώρας εγκατάστασης, αποδεικτικά έγγραφα, και εφόσον δεν προβλέπονται, υπεύθυνη δήλωση του νόμιμου εκπροσώπου, από την οποία αποδεικνύονται τα ανωτέρω ως προς τη νόμιμη σύσταση, μεταβολές και εκπροσώπηση του οικονομικού φορέα.

Οι ως άνω υπεύθυνες δηλώσεις γίνονται αποδεκτές, εφόσον έχουν συνταχθεί μετά την κοινοποίηση της πρόσκλησης για την υποβολή των δικαιολογητικών.

Από τα ανωτέρω έγγραφα πρέπει να προκύπτουν η νόμιμη σύσταση του οικονομικού φορέα, όλες οι σχετικές τροποποιήσεις των καταστατικών, το/τα πρόσωπο/α που δεσμεύει/ουν νόμιμα την εταιρία κατά την ημερομηνία διενέργειας του διαγωνισμού (νόμιμος εκπρόσωπος, δικαίωμα υπογραφής κλπ.), τυχόν τρίτοι, στους οποίους έχει χορηγηθεί εξουσία εκπροσώπησης, καθώς και η θητεία του/των ή/και των μελών του οργάνου διοίκησης/ νόμιμου εκπροσώπου.

Β.7. Οι οικονομικοί φορείς που είναι εγγεγραμμένοι σε επίσημους καταλόγους που προβλέπονται από τις εκάστοτε ισχύουσες εθνικές διατάξεις της χώρας εγκατάστασής τους ή διαθέτουν πιστοποίηση από οργανισμούς πιστοποίησης που συμμορφώνονται με τα ευρωπαϊκά πρότυπα πιστοποίησης, κατά την έννοια του Παραρτήματος VII του Προσαρτήματος Α' του ν. 4412/2016, μπορούν να προσκομίζουν στις αναθέτουσες αρχές πιστοποιητικό εγγραφής εκδιδόμενο από την αρμόδια αρχή ή το πιστοποιητικό που



ΕΘΝΙΚΗ ΣΥΝΟΜΟΣΠΟΝΔΙΑ ΑΤΟΜΩΝ ΜΕ ΑΝΑΠΗΡΙΑ (Ε.Σ.Α.ΜεΑ.)

Κεντρικά Γραφεία: Ελ. Βενιζέλου 236, Τ.Κ.16341, Ηλιούπολη, Αθήνα
Τηλ.: +30 210 9949837 – Fax: +30 210 5238967 - esaea@otenet.gr
Πληροφορίες: κα Νεκταρία Αποστολάκη



Επιχειρησιακό Πρόγραμμα
Ανάπτυξη Ανθρώπινου Δυναμικού
Εκπαίδευση και Διά Βίου Μάθηση

Με τη συγχρηματοδότηση της Ελλάδας και της Ευρωπαϊκής Ένωσης
στο πλαίσιο της Πρωτοβουλίας για την Απασχόληση των Νέων



εκδίδεται από τον αρμόδιο οργανισμό πιστοποίησης.

Στα πιστοποιητικά αυτά αναφέρονται τα δικαιολογητικά βάσει των οποίων έγινε η εγγραφή των εν λόγω οικονομικών φορέων στον επίσημο κατάλογο ή η πιστοποίηση και η κατάταξη στον εν λόγω κατάλογο.

Η πιστοποιούμενη εγγραφή στους επίσημους καταλόγους από τους αρμόδιους οργανισμούς ή το πιστοποιητικό, που εκδίδεται από τον οργανισμό πιστοποίησης, συνιστά τεκμήριο καταλληλότητας όσον αφορά τις απαιτήσεις ποιοτικής επιλογής, τις οποίες καλύπτει ο επίσημος κατάλογος ή το πιστοποιητικό.

Οι οικονομικοί φορείς που είναι εγγεγραμμένοι σε επίσημους καταλόγους απαλλάσσονται από την υποχρέωση υποβολής των δικαιολογητικών που αναφέρονται στο πιστοποιητικό εγγραφής τους. Ειδικώς όσον αφορά την καταβολή των εισφορών κοινωνικής ασφάλισης και των φόρων και τελών, προσκομίζονται επιπροσθέτως της βεβαίωσης εγγραφής στον επίσημο κατάλογο και πιστοποιητικά, κατά τα οριζόμενα ανωτέρω στην περίπτωση Β.1, υποπερ. i, ii και iii της περ. β.

Β.8. Οι ενώσεις οικονομικών φορέων που υποβάλλουν κοινή προσφορά, υποβάλλουν τα παραπάνω, κατά περίπτωση δικαιολογητικά, για κάθε οικονομικό φορέα που συμμετέχει στην ένωση, σύμφωνα με τα ειδικότερα προβλεπόμενα στο άρθρο 19 παρ. 2 του ν. 4412/2016.

Β.9. Στην περίπτωση που οικονομικός φορέας επιθυμεί να στηριχθεί στις ικανότητες άλλων φορέων, σύμφωνα με την παράγραφο 2.2.8 για την απόδειξη ότι θα έχει στη διάθεσή του τους αναγκαίους πόρους, προσκομίζει, ιδίως, σχετική έγγραφη δέσμευση των φορέων αυτών για τον σκοπό αυτό. Ειδικότερα, προσκομίζεται έγγραφο (συμφωνητικό ή σε περίπτωση νομικού προσώπου απόφαση του αρμοδίου οργάνου διοίκησης αυτού ή σε περίπτωση φυσικού προσώπου υπεύθυνη δήλωση), δυνάμει του οποίου αμφότεροι, διαγωνιζόμενος οικονομικός φορέας και τρίτος φορέας, εγκρίνουν τη μεταξύ τους συνεργασία για την κατά περίπτωση παροχή προς τον διαγωνιζόμενο της χρηματοοικονομικής ή/και τεχνικής ή/και επαγγελματικής ικανότητας του φορέα, ώστε αυτή να είναι στη διάθεση του διαγωνιζόμενου για την εκτέλεση της Σύμβασης. Η σχετική αναφορά θα πρέπει να είναι λεπτομερής και να αναφέρει κατ' ελάχιστον τους συγκεκριμένους πόρους που θα είναι διαθέσιμοι για την εκτέλεση της σύμβασης και τον τρόπο δια του οποίου θα χρησιμοποιηθούν αυτοί για την εκτέλεση της σύμβασης. Ο τρίτος θα δεσμεύεται ρητά ότι θα διαθέσει στον διαγωνιζόμενο τους συγκεκριμένους πόρους κατά τη διάρκεια της σύμβασης και ο διαγωνιζόμενος ότι θα κάνει χρήση αυτών



ΕΘΝΙΚΗ ΣΥΝΟΜΟΣΠΟΝΔΙΑ ΑΤΟΜΩΝ ΜΕ ΑΝΑΠΗΡΙΑ (Ε.Σ.Α.ΜεΑ.)

Κεντρικά Γραφεία: Ελ. Βενιζέλου 236, Τ.Κ.16341, Ηλιούπολη, Αθήνα
Τηλ.: +30 210 9949837 – Fax: +30 210 5238967 - esaea@otenet.gr
Πληροφορίες: κα Νεκταρία Αποστολάκη



Επιχειρησιακό Πρόγραμμα
Ανάπτυξη Ανθρώπινου Δυναμικού
Εκπαίδευση και Διά Βίου Μάθηση



Με τη συγχρηματοδότηση της Ελλάδας και της Ευρωπαϊκής Ένωσης
στο πλαίσιο της Πρωτοβουλίας για την Απασχόληση των Νέων

σε περίπτωση που του ανατεθεί η σύμβαση.

Σε περίπτωση που ο τρίτος διαθέτει χρηματοοικονομική επάρκεια, θα δηλώνει επίσης ότι καθίσταται από κοινού με τον διαγωνιζόμενο υπεύθυνος για την εκτέλεση της σύμβασης.

Σε περίπτωση που ο τρίτος διαθέτει στοιχεία τεχνικής ή επαγγελματικής καταλληλότητας που σχετίζονται με τους τίτλους σπουδών και τα επαγγελματικά προσόντα που ορίζονται στην περίπτωση στ' του Μέρους II του Παραρτήματος XII του Προσαρτήματος Α του ν. 4412/2016 ή με την σχετική επαγγελματική εμπειρία, θα δεσμεύεται ότι θα εκτελέσει τις εργασίες ή υπηρεσίες για τις οποίες απαιτούνται οι συγκεκριμένες ικανότητες, δηλώνοντας το τμήμα της σύμβασης που θα εκτελέσει.

B.10. Στην περίπτωση που ο οικονομικός φορέας δηλώνει στην προσφορά του ότι θα κάνει χρήση υπεργολάβων, στις ικανότητες των οποίων δεν στηρίζεται, προσκομίζεται υπεύθυνη δήλωση του προσφέροντος με αναφορά του τμήματος της σύμβασης το οποίο προτίθεται να αναθέσει σε τρίτους υπό μορφή υπεργολαβίας και υπεύθυνη δήλωση των υπεργολάβων ότι αποδέχονται την εκτέλεση των εργασιών.

B.11. Επισημαίνεται ότι γίνονται αποδεκτές:

- οι ένορκες βεβαιώσεις που αναφέρονται στην παρούσα Διακήρυξη, εφόσον έχουν συνταχθεί έως τρεις (3) μήνες πριν από την υποβολή τους,
- οι υπεύθυνες δηλώσεις, εφόσον έχουν συνταχθεί μετά την κοινοποίηση της πρόσκλησης για την υποβολή των δικαιολογητικών. Σημειώνεται ότι δεν απαιτείται θεώρηση του γνησίου της υπογραφής τους.

2.3 Κριτήρια Ανάθεσης

2.3.1 Κριτήριο ανάθεσης

Κριτήριο ανάθεσης της Σύμβασης είναι η πλέον συμφέρουσα από οικονομική άποψη προσφορά βάσει βέλτιστης σχέσης ποιότητας – τιμής, με βάση συντελεστή βαρύτητας 80% για την τεχνική και 20% για την οικονομική προσφορά η οποία εκτιμάται βάσει των κάτωθι κριτηρίων:

Πίνακας 1: «Ομάδες και συντελεστές κριτηρίων τεχνικής αξιολόγησης»



ΕΘΝΙΚΗ ΣΥΝΟΜΟΣΠΟΝΔΙΑ ΑΤΟΜΩΝ ΜΕ ΑΝΑΠΗΡΙΑ (Ε.Σ.Α.ΜΕ.Α.)

Κεντρικά Γραφεία: Ελ. Βενιζέλου 236, Τ.Κ.16341, Ηλιούπολη, Αθήνα
Τηλ.: +30 210 9949837 – Fax: +30 210 5238967 - esaea@otenet.gr
Πληροφορίες: κα Νεκταρία Αποστολάκη



A/A	Ομάδες και Επιμέρους Κριτήρια Αξιολόγησης	Συντελεστής Βαρύτητας (%)
A.	Μεθοδολογία Υλοποίησης Έργου και Χρονοδιάγραμμα	20
A1	Συνολική κατανόηση και αντίληψη αντικειμένου, απαιτήσεων, στόχων και εκροών του Έργου - Αποδοτικότητα της προτεινόμενης μεθόδου εκπόνησης του έργου σε σχέση με τους στόχους και το περιβάλλον του Έργου	5
A2	Αποτελεσματικότητα μεθοδολογίας και μέσων υλοποίησης, σε σχέση με τους στόχους και το περιβάλλον του Έργου	10
A3	Ποιότητα του χρονοπρογραμματισμού παρεχόμενων υπηρεσιών - Αποτελεσματικότητα του Χρονοδιαγράμματος - Συμβατότητα με τους όρους της Διακήρυξης	5
B.	Κάλυψη τιθέμενων απαιτήσεων και τεχνικών προδιαγραφών υπηρεσιών	35
B1	Αποτελεσματικότητα της προσέγγισης παραγωγής συμβατικών εκδόσεων, φιλικών για αναγνώστες με αναπηρία	5
B.2	Αποτελεσματικότητα της προσέγγισης μεταγραφής σε εναλλακτικές προσβάσιμες ηλεκτρονικές μορφές	10
B.3	Αποτελεσματικότητα της προσέγγισης μεταγραφής στην ΕΝΓ (βίντεο με υπότιτλους /κλειστές λεζάντες)	10



ΕΘΝΙΚΗ ΣΥΝΟΜΟΣΠΟΝΔΙΑ ΑΤΟΜΩΝ ΜΕ ΑΝΑΠΗΡΙΑ (Ε.Σ.Α.ΜΕΑ.)

Κεντρικά Γραφεία: Ελ. Βενιζέλου 236, Τ.Κ.16341, Ηλιούπολη, Αθήνα
Τηλ.: +30 210 9949837 – Fax: +30 210 5238967 - esaea@otenet.gr
Πληροφορίες: κα Νεκταρία Αποστολάκη



B.4	Αποτελεσματικότητα της προσέγγισης ανάπτυξης του εκπαιδευτικού υλικού (συμβατικής κατάρτισης και τηλεκατάρτισης)	10
Γ.	Ποιότητα προσφερόμενων δειγμάτων	25
Γ1	Ποιότητα του Δείγματος Α' - Συμβατότητα με τους όρους της Διακήρυξης	5
Γ2	Ποιότητα του Δείγματος Β' - Συμβατότητα με τους όρους της Διακήρυξης	10
Γ3	Ποιότητα του Δείγματος Γ' - Συμβατότητα με τους όρους της Διακήρυξης	10
Δ.	Οργάνωση / Διοίκηση Έργου	20
Δ1	Αποτελεσματικότητα του σχήματος διοίκησης και οργάνωσης του Έργου, συμπεριλαμβανομένης της μεθοδολογίας διασφάλισης ποιότητας και του συστήματος επικοινωνίας του Αναδόχου με την Αναθέτουσα Αρχή	15
Δ2	Απασχόληση και συμπληρωματικότητα των μελών της Ομάδας Έργου – Καθήκοντα και βαθμός εμπλοκής των μελών	5
ΣΥΝΟΛΟ		100

2.3.2 Βαθμολόγηση και κατάταξη προσφορών

2.3.2.1 Βαθμολόγηση τεχνικών προσφορών

Η βαθμολόγηση κάθε κριτηρίου αξιολόγησης κυμαίνεται από 100 βαθμούς στην περίπτωση που ικανοποιούνται ακριβώς όλοι οι όροι των τεχνικών προδιαγραφών,



ΕΘΝΙΚΗ ΣΥΝΟΜΟΣΠΟΝΔΙΑ ΑΤΟΜΩΝ ΜΕ ΑΝΑΠΗΡΙΑ (Ε.Σ.Α.ΜεΑ.)

Κεντρικά Γραφεία: Ελ. Βενιζέλου 236, Τ.Κ.16341, Ηλιούπολη, Αθήνα
Τηλ.: +30 210 9949837 – Fax: +30 210 5238967 - esaea@otenet.gr
Πληροφορίες: κα Νεκταρία Αποστολάκη



Επιχειρησιακό Πρόγραμμα
Ανάπτυξη Ανθρώπινου Δυναμικού
Εκπαίδευση και Διά Βίου Μάθηση



Με τη συγχρηματοδότηση της Ελλάδας και της Ευρωπαϊκής Ένωσης
στο πλαίσιο της Πρωτοβουλίας για την Απασχόληση των Νέων

αυξάνεται δε μέχρι τους 120 βαθμούς όταν υπερκαλύπτονται οι απαιτήσεις του συγκεκριμένου κριτηρίου.

Κάθε κριτήριο αξιολόγησης βαθμολογείται αυτόνομα με βάση τα στοιχεία της προσφοράς.

Η βαθμολόγηση πρέπει να είναι πλήρως και ειδικά αιτιολογημένη και να περιλαμβάνει υποχρεωτικά, εκτός από τη βαθμολογία, και τη λεκτική διατύπωση της κρίσης ανά κριτήριο.

Η σταθμισμένη βαθμολογία του κάθε κριτηρίου θα προκύπτει από το γινόμενο του επιμέρους συντελεστή βαρύτητας επί τη βαθμολογία του, η δε συνολική βαθμολογία της προσφοράς θα προκύπτει από το άθροισμα των σταθμισμένων βαθμολογιών όλων των κριτηρίων.

Η **συνολική βαθμολογία της τεχνικής προσφοράς** υπολογίζεται με βάση τον παρακάτω τύπο :

$$\Sigma \text{ΒΤ}_j = (U_{\alpha 1} \times \beta_{\alpha 1}) + (U_{\alpha 2} \times \beta_{\alpha 2}) + (U_{\alpha 3} \times \beta_{\alpha 3}) + (U_{\beta 1} \times \beta_{\beta 1}) + (U_{\beta 2} \times \beta_{\beta 2}) + (U_{\beta 3} \times \beta_{\beta 3}) + (U_{\beta 4} \times \beta_{\beta 4}) + (U_{\gamma 1} \times \beta_{\gamma 1}) + (U_{\gamma 2} \times \beta_{\gamma 2}) + (U_{\gamma 3} \times \beta_{\gamma 3}) + (U_{\delta 1} \times \beta_{\delta 1}) + (U_{\delta 2} \times \beta_{\delta 2})$$

όπου :

$\Sigma \text{ΒΤ}_j$ = ο συνολικός βαθμός της τεχνικής προσφοράς της πρότασης **j**,

U_i ($i=\alpha 1, \alpha 2, \alpha 3, \beta 1, \beta 2, \beta 3, \beta 4, \gamma 1, \gamma 2, \gamma 3, \delta 1, \delta 2$) = ο βαθμός του κριτηρίου **i** για την πρόταση **j**

β_i ($i=\alpha 1, \alpha 2, \alpha 3, \beta 1, \beta 2, \beta 3, \beta 4, \gamma 1, \gamma 2, \gamma 3, \delta 1, \delta 2$) = ο συντελεστής βαρύτητας του κριτηρίου **i**

Κριτήρια με βαθμολογία μικρότερη από 100 βαθμούς (ήτοι που δεν καλύπτουν/παρουσιάζουν αποκλίσεις από τις τεχνικές προδιαγραφές της παρούσας) επιφέρουν την απόρριψη της προσφοράς.

2.3.2.2 Βαθμολόγηση οικονομικών προσφορών:

Η βαθμολόγηση των οικονομικών Προσφορών γίνεται για όσες Προσφορές δεν έχουν απορριφθεί σε προηγούμενο στάδιο της αξιολόγησης.

2.3.2.3 Κατάταξη Προσφορών:

Μετά την ολοκλήρωση της τεχνικής και οικονομικής βαθμολόγησης κατά τα προηγούμενα, η Επιτροπή Διενέργειας του Διαγωνισμού κατατάσσει τις προσφορές σε



ΕΘΝΙΚΗ ΣΥΝΟΜΟΣΠΟΝΔΙΑ ΑΤΟΜΩΝ ΜΕ ΑΝΑΠΗΡΙΑ (Ε.Σ.Α.ΜεΑ.)

Κεντρικά Γραφεία: Ελ. Βενιζέλου 236, Τ.Κ.16341, Ηλιούπολη, Αθήνα
Τηλ.: +30 210 9949837 – Fax: +30 210 5238967 - esaea@otenet.gr
Πληροφορίες: κα Νεκταρία Αποστολάκη



Ευρωπαϊκή Ένωση
Ευρωπαϊκό Κοινωνικό Ταμείο

Επιχειρησιακό Πρόγραμμα
Ανάπτυξη Ανθρώπινου Δυναμικού
Εκπαίδευση και Διά Βίου Μάθηση

Με τη συγχρηματοδότηση της Ελλάδας και της Ευρωπαϊκής Ένωσης
στο πλαίσιο της Πρωτοβουλίας για την Απασχόληση των Νέων



ανάπτυξη - εργασία - αλληλεγγύη

Συγκριτικό Πίνακα, κατά φθίνουσα σειρά του τελικού βαθμού βάσει του ακόλουθου μαθηματικού τύπου:

$$TBΣΠ=100*[0,80*(ΣΒΤj / ΣΒΤmax)+0,20*(Bmin/BKj)]$$

Όπου:

ΤΒΣΠ = ο Τελικός Βαθμός Συνολικής Προσφοράς

ΣΒΤj = ο συνολικός βαθμός τεχνικής αξιολόγησης της προσφοράς του υποψηφίου αναδόχου

ΣΒΤmax = ο συνολικός βαθμός τεχνικής αξιολόγησης της καλύτερης τεχνικής προσφοράς

Bmin = το συνολικό κόστος της χαμηλότερης οικονομικής προσφοράς

BKj = το συνολικό κόστος της οικονομικής προσφοράς του υποψηφίου αναδόχου

Η πρώτη στον Συγκριτικό Πίνακα κατάταξης, δηλαδή η προσφορά εκείνη με τον μεγαλύτερο βαθμό *TBΣΠ*, θεωρείται η πλέον συμφέρουσα από οικονομική άποψη προσφορά.

2.4 Κατάρτιση - Περιεχόμενο Προσφορών

2.4.1 Γενικοί όροι υποβολής προσφορών

Οι προσφορές υποβάλλονται με βάση τις απαιτήσεις που ορίζονται στο Παράρτημα Ι της Διακήρυξης, για όλες τις περιγραφόμενες υπηρεσίες.

Δεν επιτρέπονται εναλλακτικές προσφορές.

Η ένωση οικονομικών φορέων υποβάλλει κοινή προσφορά, η οποία υπογράφεται υποχρεωτικά ψηφιακά είτε από όλους τους οικονομικούς φορείς που αποτελούν την ένωση, είτε από εκπρόσωπό τους νομίμως εξουσιοδοτημένο. Στην προσφορά απαραίτητως πρέπει να προσδιορίζεται η έκταση και το είδος της συμμετοχής του (συμπεριλαμβανομένης της κατανομής αμοιβής μεταξύ τους) κάθε μέλους της ένωσης, καθώς και ο εκπρόσωπος/συντονιστής αυτής.

Οι οικονομικοί φορείς μπορούν να αποσύρουν την προσφορά τους, πριν την καταληκτική ημερομηνία υποβολής προσφοράς, χωρίς να απαιτείται έγκριση εκ μέρους του



ΕΘΝΙΚΗ ΣΥΝΟΜΟΣΠΟΝΔΙΑ ΑΤΟΜΩΝ ΜΕ ΑΝΑΠΗΡΙΑ (Ε.Σ.Α.μεΑ.)

Κεντρικά Γραφεία: Ελ. Βενιζέλου 236, Τ.Κ.16341, Ηλιούπολη, Αθήνα
Τηλ.: +30 210 9949837 – Fax: +30 210 5238967 - esaea@otenet.gr
Πληροφορίες: κα Νεκταρία Αποστολάκη



Ευρωπαϊκή Ένωση
Ευρωπαϊκό Κοινωνικό Ταμείο

Επιχειρησιακό Πρόγραμμα
Ανάπτυξη Ανθρώπινου Δυναμικού
Εκπαίδευση και Διά Βίου Μάθηση

Με τη συγχρηματοδότηση της Ελλάδας και της Ευρωπαϊκής Ένωσης
στο πλαίσιο της Πρωτοβουλίας για την Απασχόληση των Νέων



αποφαινομένου οργάνου της αναθέτουσας αρχής, υποβάλλοντας έγγραφη ειδοποίηση προς την αναθέτουσα αρχή μέσω της λειτουργικότητας «Επικοινωνία» του ΕΣΗΔΗΣ.

2.4.2 Χρόνος και τρόπος υποβολής προσφορών

2.4.2.1 Οι προσφορές υποβάλλονται από τους ενδιαφερόμενους ηλεκτρονικά, μέσω της διαδικτυακής πύλης www.promitheus.gov.gr του ΕΣΗΔΗΣ, μέχρι την καταληκτική ημερομηνία και ώρα που ορίζει η παρούσα διακήρυξη, στην Ελληνική Γλώσσα, σε ηλεκτρονικό φάκελο, σύμφωνα με τα αναφερόμενα στον ν.4412/2016, ιδίως άρθρα 36 και 37 και στην κατ' εξουσιοδότηση και στην κατ' εξουσιοδότηση της παρ. 5 του άρθρου 36 του ν.4412/2016 εκδοθείσα υπ' αριθμ. 64233/08.06.2021 (Β'2453/ 09.06.2021) Κοινή Απόφαση των Υπουργών Ανάπτυξης και Επενδύσεων και Ψηφιακής Διακυβέρνησης με θέμα «Ρυθμίσεις τεχνικών ζητημάτων που αφορούν την ανάθεση των Δημοσίων Συμβάσεων Προμηθειών και Υπηρεσιών με χρήση των επιμέρους εργαλείων και διαδικασιών του Εθνικού Συστήματος Ηλεκτρονικών Δημοσίων Συμβάσεων (ΕΣΗΔΗΣ)», εφεξής «Κ.Υ.Α. ΕΣΗΔΗΣ Προμήθειες και Υπηρεσίες».

Για τη συμμετοχή στο διαγωνισμό οι ενδιαφερόμενοι οικονομικοί φορείς απαιτείται να διαθέτουν προηγμένη ηλεκτρονική υπογραφή που υποστηρίζεται τουλάχιστον από αναγνωρισμένο (εγκεκριμένο) πιστοποιητικό, το οποίο χορηγήθηκε από πάροχο υπηρεσιών πιστοποίησης, ο οποίος περιλαμβάνεται στον κατάλογο εμπιστευσης που προβλέπεται στην απόφαση 2009/767/ΕΚ και σύμφωνα με τα οριζόμενα στο Κανονισμό (ΕΕ) 910/2014 και να εγγραφούν στο ΕΣΗΔΗΣ, σύμφωνα με την περ. β της παρ. 2 του άρθρου 37 του ν. 4412/2016 και τις διατάξεις του άρθρου 6 της Κ.Υ.Α. ΕΣΗΔΗΣ Προμήθειες και Υπηρεσίες

2.4.2.2 Ο χρόνος υποβολής της προσφοράς και οποιαδήποτε ηλεκτρονική επικοινωνία μέσω του συστήματος βεβαιώνεται αυτόματα από το σύστημα με υπηρεσίες χρονοσήμανσης, σύμφωνα με τα οριζόμενα στο άρθρο 37 του ν. 4412/2016 και το άρθρο 10 της ως άνω Υπουργικής Απόφασης.

Μετά την παρέλευση της καταληκτικής ημερομηνίας και ώρας, δεν υπάρχει η δυνατότητα υποβολής προσφοράς στο Σύστημα. Σε περιπτώσεις τεχνικής αδυναμίας λειτουργίας του ΕΣΗΔΗΣ, η αναθέτουσα αρχή θα ρυθμίσει τα της συνέχειας του διαγωνισμού με αιτιολογημένη απόφασή της.



ΕΘΝΙΚΗ ΣΥΝΟΜΟΣΠΟΝΔΙΑ ΑΤΟΜΩΝ ΜΕ ΑΝΑΠΗΡΙΑ (Ε.Σ.Α.ΜΕ.Α.)

Κεντρικά Γραφεία: Ελ. Βενιζέλου 236, Τ.Κ.16341, Ηλιούπολη, Αθήνα
Τηλ.: +30 210 9949837 – Fax: +30 210 5238967 - esaea@otenet.gr
Πληροφορίες: κα Νεκταρία Αποστολάκη



Ευρωπαϊκή Ένωση
Ευρωπαϊκό Κοινωνικό Ταμείο

Επιχειρησιακό Πρόγραμμα
Ανάπτυξη Ανθρώπινου Δυναμικού
Εκπαίδευση και Διά Βίου Μάθηση

Με τη συγχρηματοδότηση της Ελλάδας και της Ευρωπαϊκής Ένωσης
στο πλαίσιο της Πρωτοβουλίας για την Απασχόληση των Νέων



2.4.2.3 Οι οικονομικοί φορείς υποβάλλουν με την προσφορά τους τα ακόλουθα σύμφωνα με τις διατάξεις του άρθρου 13 της Κ.Υ.Α. ΕΣΗΔΗΣ Προμήθειες και Υπηρεσίες :

1) Έναν ηλεκτρονικό (υπο)φάκελο με την ένδειξη «**Δικαιολογητικά Συμμετοχής -Τεχνική Προσφορά**» στον οποίο περιλαμβάνονται τα κατά περίπτωση απαιτούμενα δικαιολογητικά και η τεχνική προσφορά σύμφωνα με τις διατάξεις της κείμενης νομοθεσίας και την παρούσα.

2) Έναν ηλεκτρονικό (υπο)φάκελο με την ένδειξη «**Οικονομική Προσφορά**» στον οποίο περιλαμβάνεται η οικονομική προσφορά του οικονομικού φορέα και τα κατά περίπτωση απαιτούμενα δικαιολογητικά.

Από τον οικονομικό φορέα σημαίνονται με χρήση του σχετικού πεδίου του συστήματος τα στοιχεία εκείνα της προσφοράς του που έχουν εμπιστευτικό χαρακτήρα, σύμφωνα με τα οριζόμενα στο άρθρο 21 του ν. 4412/16. Εφόσον ένας οικονομικός φορέας χαρακτηρίζει πληροφορίες ως εμπιστευτικές, λόγω ύπαρξης τεχνικού ή εμπορικού απορρήτου, στη σχετική δήλωσή του, αναφέρει ρητά όλες τις σχετικές διατάξεις νόμου ή διοικητικές πράξεις που επιβάλλουν την εμπιστευτικότητα της συγκεκριμένης πληροφορίας.

Δεν χαρακτηρίζονται ως εμπιστευτικές πληροφορίες σχετικά με τις τιμές μονάδας, τις προσφερόμενες ποσότητες, την οικονομική προσφορά και τα στοιχεία της τεχνικής προσφοράς που χρησιμοποιούνται για την αξιολόγησή της.

2.4.2.4 Εφόσον οι Οικονομικοί Φορείς καταχωρίσουν τα στοιχεία, μεταδεδομένα και συνημμένα ηλεκτρονικά αρχεία, που αφορούν δικαιολογητικά συμμετοχής-τεχνικής προσφοράς και οικονομικής προσφοράς τους στις αντίστοιχες ειδικές ηλεκτρονικές φόρμες του ΕΣΗΔΗΣ, στην συνέχεια, μέσω σχετικής λειτουργικότητας, εξάγουν αναφορές (εκτυπώσεις) σε μορφή ηλεκτρονικών αρχείων με μορφότυπο PDF, τα οποία αποτελούν συνοπτική αποτύπωση των καταχωρισμένων στοιχείων. Τα ηλεκτρονικά αρχεία των εν λόγω αναφορών (εκτυπώσεων) υπογράφονται ψηφιακά, σύμφωνα με τις προβλεπόμενες διατάξεις (περ. β της παρ. 2 του άρθρου 37) και επισυνάπτονται από τον Οικονομικό Φορέα στους αντίστοιχους υποφακέλους. Επισημαίνεται ότι η εξαγωγή και η επισύναψη των προαναφερθέντων αναφορών (εκτυπώσεων) δύναται να πραγματοποιείται για κάθε υποφάκελο ξεχωριστά, από τη στιγμή που έχει ολοκληρωθεί η καταχώριση των στοιχείων σε αυτόν

2.4.2.5. Ο χρήστης - οικονομικός φορέας υποβάλλει τους ανωτέρω (υπο)φακέλους μέσω του Συστήματος, όπως περιγράφεται παρακάτω:



ΕΘΝΙΚΗ ΣΥΝΟΜΟΣΠΟΝΔΙΑ ΑΤΟΜΩΝ ΜΕ ΑΝΑΠΗΡΙΑ (Ε.Σ.Α.ΜΕ.Α.)

Κεντρικά Γραφεία: Ελ. Βενιζέλου 236, Τ.Κ.16341, Ηλιούπολη, Αθήνα
Τηλ.: +30 210 9949837 – Fax: +30 210 5238967 - esaea@otenet.gr
Πληροφορίες: κα Νεκταρία Αποστολάκη



Επιχειρησιακό Πρόγραμμα
Ανάπτυξη Ανθρώπινου Δυναμικού
Εκπαίδευση και Διά Βίου Μάθηση



Με τη συγχρηματοδότηση της Ελλάδας και της Ευρωπαϊκής Ένωσης
στο πλαίσιο της Πρωτοβουλίας για την Απασχόληση των Νέων

Τα έγγραφα που καταχωρίζονται στην ηλεκτρονική προσφορά, και δεν απαιτείται να προσκομισθούν και σε έντυπη μορφή, γίνονται αποδεκτά κατά περίπτωση, σύμφωνα με τα προβλεπόμενα στις διατάξεις:

α) είτε των άρθρων 13, 14 και 28 του ν. 4727/2020 (Α' 184) περί ηλεκτρονικών δημοσίων εγγράφων που φέρουν ηλεκτρονική υπογραφή ή σφραγίδα και, εφόσον πρόκειται για αλλοδαπά δημόσια ηλεκτρονικά έγγραφα, εάν φέρουν επισημείωση e-Apostille

β) είτε των άρθρων 15 και 27 του ν. 4727/2020 (Α' 184) περί ηλεκτρονικών ιδιωτικών εγγράφων που φέρουν ηλεκτρονική υπογραφή ή σφραγίδα

γ) είτε του άρθρου 11 του ν. 2690/1999 (Α' 45),

δ) είτε της παρ. 2 του άρθρου 37 του ν. 4412/2016, περί χρήσης ηλεκτρονικών υπογραφών σε ηλεκτρονικές διαδικασίες δημοσίων συμβάσεων,

ε) είτε της παρ. 8 του άρθρου 92 του ν. 4412/2016, περί συνυποβολής υπεύθυνης δήλωσης στην περίπτωση απλής φωτοτυπίας ιδιωτικών εγγράφων.

Επιπλέον, δεν προσκομίζονται σε έντυπη μορφή τα ΦΕΚ και ενημερωτικά και τεχνικά φυλλάδια και άλλα έντυπα, εταιρικά ή μη, με ειδικό τεχνικό περιεχόμενο, δηλαδή έντυπα με αμιγώς τεχνικά χαρακτηριστικά, όπως αριθμούς, αποδόσεις σε διεθνείς μονάδες, μαθηματικούς τύπους και σχέδια

Ειδικότερα, τα στοιχεία και δικαιολογητικά για τη συμμετοχή του Οικονομικού Φορέα στη διαδικασία καταχωρίζονται από αυτόν σε μορφή ηλεκτρονικών αρχείων με μορφότυπο PDF.

Έως την ημέρα και ώρα αποσφράγισης των προσφορών προσκομίζονται με ευθύνη του οικονομικού φορέα στην αναθέτουσα αρχή, σε έντυπη μορφή και σε κλειστό-ούς φάκελο-ους, στον οποίο αναγράφεται ο αποστολέας και ως παραλήπτης η Επιτροπή Διαγωνισμού του παρόντος διαγωνισμού, τα στοιχεία της ηλεκτρονικής προσφοράς του, τα οποία απαιτείται να προσκομισθούν σε πρωτότυπη μορφή.

Τέτοια στοιχεία και δικαιολογητικά είναι, ενδεικτικά:

η πρωτότυπη εγγυητική επιστολή πλην των περιπτώσεων που αυτή εκδίδεται ηλεκτρονικά, άλλως η προσφορά απορρίπτεται ως अपαράδεκτη,



ΕΘΝΙΚΗ ΣΥΝΟΜΟΣΠΟΝΔΙΑ ΑΤΟΜΩΝ ΜΕ ΑΝΑΠΗΡΙΑ (Ε.Σ.Α.ΜΕ.Α.)

Κεντρικά Γραφεία: Ελ. Βενιζέλου 236, Τ.Κ.16341, Ηλιούπολη, Αθήνα
Τηλ.: +30 210 9949837 – Fax: +30 210 5238967 - esaea@otenet.gr
Πληροφορίες: κα Νεκταρία Αποστολάκη



Ευρωπαϊκή Ένωση
Ευρωπαϊκό Κοινωνικό Ταμείο

Επιχειρησιακό Πρόγραμμα
Ανάπτυξη Ανθρώπινου Δυναμικού
Εκπαίδευση και Διά Βίου Μάθηση

Με τη συγχρηματοδότηση της Ελλάδας και της Ευρωπαϊκής Ένωσης
στο πλαίσιο της Πρωτοβουλίας για την Απασχόληση των Νέων



-αυτά που δεν υπάγονται στις διατάξεις του άρθρου 11 παρ. 2 του ν. 2690/1999

γ) ιδιωτικά έγγραφα τα οποία δεν έχουν επικυρωθεί από δικηγόρο ή δεν φέρουν θεώρηση από υπηρεσίες και φορείς της περίπτωσης α της παρ. 2 του άρθρου 11 του ν. 2690/1999 ή δεν συνοδεύονται από υπεύθυνη δήλωση για την ακρίβειά τους, καθώς και

δ) τα αλλοδαπά δημόσια έντυπα έγγραφα που φέρουν την επισημείωση της Χάγης (Apostille), ή προξενική θεώρηση και δεν έχουν επικυρωθεί από δικηγόρο.

Σε περίπτωση μη υποβολής ενός ή περισσότερων από τα ως άνω στοιχεία και δικαιολογητικά που υποβάλλονται σε έντυπη μορφή, πλην της πρωτότυπης εγγύησης συμμετοχής, η αναθέτουσα αρχή δύναται να ζητήσει τη συμπλήρωση και υποβολή τους, σύμφωνα με το άρθρο 102 του ν. 4412/2016.

Στα αλλοδαπά δημόσια έγγραφα και δικαιολογητικά εφαρμόζεται η Συνθήκη της Χάγης της 5ης.10.1961, που κυρώθηκε με το ν. 1497/1984 (Α'188), εφόσον συντάσσονται σε κράτη που έχουν προσχωρήσει στην ως άνω Συνθήκη, άλλως φέρουν προξενική θεώρηση. Απαλλάσσονται από την απαίτηση επικύρωσης (με Apostille ή Προξενική Θεώρηση) αλλοδαπά δημόσια έγγραφα όταν καλύπτονται από διμερείς ή πολυμερείς συμφωνίες που έχει συνάψει η Ελλάδα (ενδεικτικά «Σύμβαση νομικής συνεργασίας μεταξύ Ελλάδας και Κύπρου - 05.03.1984» (κυρωτικός ν.1548/1985, «Σύμβαση περί απαλλαγής από την επικύρωση ορισμένων πράξεων και εγγράφων - 15.09.1977» (κυρωτικός ν.4231/2014)). Επίσης, απαλλάσσονται από την απαίτηση επικύρωσης ή παρόμοιας διατύπωσης δημόσια έγγραφα που εκδίδονται από τις αρχές κράτους μέλους που υπάγονται στον Καν ΕΕ 2016/1191 για την απλούστευση των απαιτήσεων για την υποβολή ορισμένων δημοσίων εγγράφων στην ΕΕ, όπως, ενδεικτικά, το λευκό ποινικό μητρώο, υπό τον όρο ότι τα σχετικά με το γεγονός αυτό δημόσια έγγραφα εκδίδονται για πολίτη της Ένωσης από τις αρχές του κράτους μέλους της ιθαγένειάς του.

Σημειώνεται ότι, γίνονται υποχρεωτικά αποδεκτά ευκρινή φωτοαντίγραφα εγγράφων που έχουν εκδοθεί από αλλοδαπές αρχές και έχουν επικυρωθεί από δικηγόρο, σύμφωνα με τα προβλεπόμενα στην παρ. 2 περ. β του άρθρου 11 του ν. 2690/1999 "Κώδικας Διοικητικής Διαδικασίας", όπως αντικαταστάθηκε ως άνω με το άρθρο 1 παρ.2 του ν.4250/2014.

Οι πρωτότυπες εγγυήσεις συμμετοχής, πλην των εγγυήσεων που εκδίδονται ηλεκτρονικά, προσκομίζονται με ευθύνη του οικονομικού φορέα, σε κλειστό φάκελο, στον οποίο αναγράφεται ο αποστολέας, τα στοιχεία του παρόντος διαγωνισμού και ως



ΕΘΝΙΚΗ ΣΥΝΟΜΟΣΠΟΝΔΙΑ ΑΤΟΜΩΝ ΜΕ ΑΝΑΠΗΡΙΑ (Ε.Σ.Α.ΜΕ.Α.)

Κεντρικά Γραφεία: Ελ. Βενιζέλου 236, Τ.Κ.16341, Ηλιούπολη, Αθήνα
Τηλ.: +30 210 9949837 – Fax: +30 210 5238967 - esaea@otenet.gr
Πληροφορίες: κα Νεκταρία Αποστολάκη



Ευρωπαϊκή Ένωση
Ευρωπαϊκό Κοινωνικό Ταμείο

Επιχειρησιακό Πρόγραμμα
Ανάπτυξη Ανθρώπινου Δυναμικού
Εκπαίδευση και Διά Βίου Μάθηση

Με τη συγχρηματοδότηση της Ελλάδας και της Ευρωπαϊκής Ένωσης
στο πλαίσιο της Πρωτοβουλίας για την Απασχόληση των Νέων



παραλήπτης η Επιτροπή Διαγωνισμού, το αργότερο πριν την ημερομηνία και ώρα αποσφράγισης των προσφορών που ορίζεται στην παρ. 3.1 της παρούσας, άλλως η προσφορά απορρίπτεται ως απαράδεκτη μετά από γνώμη της Επιτροπής Διαγωνισμού.

Η προσκόμιση των εγγυήσεων συμμετοχής πραγματοποιείται είτε με κατάθεση του ως άνω φακέλου στην υπηρεσία πρωτοκόλλου της αναθέτουσας αρχής, είτε με την αποστολή του ταχυδρομικώς, επί αποδείξει. Το βάρος απόδειξης της έγκαιρης προσκόμισης φέρει ο οικονομικός φορέας. Το εμπρόθεσμο αποδεικνύεται με την επίκληση του αριθμού πρωτοκόλλου ή την προσκόμιση του σχετικού αποδεικτικού αποστολής κατά περίπτωση.

Στην περίπτωση που επιλεγεί η αποστολή του φακέλου της εγγύησης συμμετοχής ταχυδρομικώς, ο οικονομικός φορέας αναρτά, εφόσον δεν διαθέτει αριθμό έγκαιρης εισαγωγής του φακέλου του στο πρωτόκολλο της αναθέτουσας αρχής, το αργότερο έως την ημερομηνία και ώρα αποσφράγισης των προσφορών, μέσω της λειτουργικότητας «Επικοινωνία», τα σχετικά αποδεικτικά στοιχεία προσκόμισης (αποδεικτικό κατάθεσης σε υπηρεσίες ταχυδρομείου- ταχυμεταφορών), προκειμένου να ενημερώσει την αναθέτουσα αρχή περί της τήρησης της υποχρέωσής του σχετικά με την (εμπρόθεσμη) προσκόμιση της εγγύησης συμμετοχής του στον παρόντα διαγωνισμό.

2.4.3 Περιεχόμενα Φακέλου «Δικαιολογητικά Συμμετοχής - Τεχνική Προσφορά»

2.4.3.1 Δικαιολογητικά Συμμετοχής

Τα στοιχεία και δικαιολογητικά για την συμμετοχή των προσφερόντων στη διαγωνιστική διαδικασία περιλαμβάνουν με ποινή αποκλεισμού τα ακόλουθα υπό α και β στοιχεία: : α) το Ευρωπαϊκό Ενιαίο Έγγραφο Σύμβασης (ΕΕΕΣ), όπως προβλέπεται στην παρ. 1 και 3 του άρθρου 79 του ν. 4412/2016 και τη συνοδευτική υπεύθυνη δήλωση με την οποία ο οικονομικός φορέας δύναται να διευκρινίζει τις πληροφορίες που παρέχει με το ΕΕΕΣ σύμφωνα με την παρ. 9 του ίδιου άρθρου, και β) την εγγύηση συμμετοχής, όπως προβλέπεται στο άρθρο 72 του Ν.4412/2016 και τα άρθρα 2.1.5 και 2.2.2 αντίστοιχα της παρούσας διακήρυξης.

Οι προσφέροντες συμπληρώνουν το σχετικό υπόδειγμα ΕΕΕΣ, το οποίο αποτελεί αναπόσπαστο μέρος της παρούσας διακήρυξης ως Παράρτημα αυτής.



ΕΘΝΙΚΗ ΣΥΝΟΜΟΣΠΟΝΔΙΑ ΑΤΟΜΩΝ ΜΕ ΑΝΑΠΗΡΙΑ (Ε.Σ.Α.ΜΕΑ.)

Κεντρικά Γραφεία: Ελ. Βενιζέλου 236, Τ.Κ.16341, Ηλιούπολη, Αθήνα
Τηλ.: +30 210 9949837 – Fax: +30 210 5238967 - esaea@otenet.gr
Πληροφορίες: κα Νεκταρία Αποστολάκη



Επιχειρησιακό Πρόγραμμα
Ανάπτυξη Ανθρώπινου Δυναμικού
Εκπαίδευση και Διά Βίου Μάθηση



Με τη συγχρηματοδότηση της Ελλάδας και της Ευρωπαϊκής Ένωσης
στο πλαίσιο της Πρωτοβουλίας για την Απασχόληση των Νέων

Η συμπλήρωσή του δύναται να πραγματοποιηθεί με χρήση του υποσυστήματος Promitheus ESPDint, προσβάσιμου μέσω της Διαδικτυακής Πύλης (www.promitheus.gov.gr) του ΟΠΣ ΕΣΗΔΗΣ, ή άλλης σχετικής συμβατής πλατφόρμας υπηρεσιών διαχείρισης ηλεκτρονικών ΕΕΕΣ. Οι Οικονομικοί Φορείς δύνανται για αυτό το σκοπό να αξιοποιήσουν το αντίστοιχο ηλεκτρονικό αρχείο με μορφότυπο XML που αποτελεί επικουρικό στοιχείο των εγγράφων της σύμβασης.

Το συμπληρωμένο από τον Οικονομικό Φορέα ΕΕΕΣ, καθώς και η τυχόν συνοδευτική αυτού υπεύθυνη δήλωση, υποβάλλονται σύμφωνα με την περίπτωση δ' της παραγράφου 2.4.2.5 της παρούσας, σε ψηφιακά υπογεγραμμένο ηλεκτρονικό αρχείο με μορφότυπο PDF.

[Αναλυτικές οδηγίες και πληροφορίες για το θεσμικό πλαίσιο, τον τρόπο χρήσης και συμπλήρωσης ηλεκτρονικών ΕΕΕΣ και της χρήση του υποσυστήματος Promitheus ESPDint είναι αναρτημένες σε σχετική θεματική ενότητα στη Διαδικτυακή Πύλη (www.promitheus.gov.gr) του ΟΠΣ ΕΣΗΔΗΣ.]

2.4.3.2 Τεχνική Προσφορά

Η τεχνική προσφορά θα πρέπει να καλύπτει όλες τις απαιτήσεις και τις προδιαγραφές που έχουν τεθεί από την αναθέτουσα αρχή **στο Παράρτημα Ι της Διακήρυξης**, περιγράφοντας ακριβώς πώς οι συγκεκριμένες απαιτήσεις και προδιαγραφές πληρούνται.

Στην ενότητα αυτή, ο διαγωνιζόμενος πρέπει να αναφέρει αναλυτικά την τεχνική του πρόταση για την υλοποίηση του Έργου, τη μεθοδολογία υλοποίησής του σύμφωνα με τα οριζόμενα στην παρούσα.

Ακόμη, ο διαγωνιζόμενος θα πρέπει να συμπεριλάβει οποιοδήποτε επιπλέον στοιχείο που τεκμηριώνει πληρέστερα την πρότασή του και απαντά στις επιμέρους απαιτήσεις που τίθενται στην παρούσα προκήρυξη, αλλά και στα αντίστοιχα κριτήρια αξιολόγησης της Τεχνικής Προσφοράς.

Οι οικονομικοί φορείς αναφέρουν το τμήμα της σύμβασης που προτίθενται να αναθέσουν υπό μορφή υπεργολαβίας σε τρίτους, καθώς και τους υπεργολάβους που προτείνουν.

Η **Τεχνική Προσφορά** που θα υποβάλει ο υποψήφιος οικονομικός φορέας πρέπει να περιλαμβάνει:



ΕΘΝΙΚΗ ΣΥΝΟΜΟΣΠΟΝΔΙΑ ΑΤΟΜΩΝ ΜΕ ΑΝΑΠΗΡΙΑ (Ε.Σ.Α.ΜεΑ.)

Κεντρικά Γραφεία: Ελ. Βενιζέλου 236, Τ.Κ.16341, Ηλιούπολη, Αθήνα
Τηλ.: +30 210 9949837 – Fax: +30 210 5238967 - esaea@otenet.gr
Πληροφορίες: κα Νεκταρία Αποστολάκη



Α) Τα αναλυτικά βιογραφικά σημειώματα όλων των στελεχών που θα αποτελέσουν την Ομάδα Έργου του σύμφωνα με τα οριζόμενα της 2.2.6 της παρούσας.

Β) Εκτός από την παρουσίαση του υποψηφίου αναδόχου και τις ακόλουθες ενότητες:

Α.	ΠΡΟΣΕΓΓΙΣΗ ΚΑΙ ΜΕΘΟΔΟΛΟΓΙΑ ΓΙΑ ΤΗΝ ΥΛΟΠΟΙΗΣΗ ΤΟΥ ΈΡΓΟΥ
Α.1	<p>Περιβάλλον του Έργου – Κατανόηση των απαιτήσεων</p> <p>Αναλυτική περιγραφή του τρόπου με τον οποίο ο οικονομικός φορέας σκοπεύει να προσεγγίσει την υλοποίηση του Αντικειμένου της Σύμβασης, από την οποία πρέπει να αποδεικνύεται ότι ο οικονομικός φορέας κατανοεί:</p> <ul style="list-style-type: none"> • τις απαιτήσεις της Σύμβασης, • τα κρίσιμα θέματα που σχετίζονται με την επίτευξη των στόχων της Αναθέτουσας Αρχής, • τους κινδύνους και τις προϋποθέσεις που είναι δυνατό να επηρεάσουν την ομαλή υλοποίηση του Αντικειμένου της Σύμβασης. <i>Νοείται ότι η αναφορά σε τέτοιους κινδύνους ή προϋποθέσεις δεν καθιστά τους κινδύνους και τις προϋποθέσεις αυτές μέρος της σύμβασης και δεν μεταβάλλει τα δικαιώματα και υποχρεώσεις των μερών που απορρέουν από τη σύμβαση.</i>
Α.2	<p>Μεθοδολογία, Εργαλεία και Μέσα υλοποίησης Έργου</p> <p>Αναλυτική περιγραφή της μεθοδολογίας που ο οικονομικός φορέας προτίθεται να ακολουθήσει για την υλοποίηση του Αντικειμένου της Σύμβασης, με έμφαση στις διαδικασίες διασφάλισης ποιότητας και ελέγχου λογισμικού, στην υπάρχουσα τεχνογνωσία, τα εργαλεία και τα μέσα που θα χρησιμοποιηθούν για την παροχή των αιτούμενων υπηρεσιών. Δήλωση σχετικά με τυχόν υπεργολάβους που προτίθεται να χρησιμοποιήσει καθώς και το ακριβές μέρος του Αντικειμένου της Σύμβασης που αυτοί θα υλοποιήσουν.</p>
Α.3	<p>Ανάλυση του Έργου σε Πακέτα Εργασίας – Παραδοτέα</p> <p>Κατάλληλη περιγραφή και ανάλυση του Αντικειμένου της Σύμβασης σε δραστηριότητες και πακέτα εργασίας που υποστηρίζουν την εκτέλεση των</p>



ΕΘΝΙΚΗ ΣΥΝΟΜΟΣΠΟΝΔΙΑ ΑΤΟΜΩΝ ΜΕ ΑΝΑΠΗΡΙΑ (Ε.Σ.Α.ΜΕ.Α.)

Κεντρικά Γραφεία: Ελ. Βενιζέλου 236, Τ.Κ.16341, Ηλιούπολη, Αθήνα
Τηλ.: +30 210 9949837 – Fax: +30 210 5238967 - esaea@otenet.gr
Πληροφορίες: κα Νεκταρία Αποστολάκη



	δραστηριοτήτων, με ανάλυση των πακέτων εργασίας σε συγκεκριμένες ενέργειες. Προσδιορισμό και αναλυτική περιγραφή των παραδοτέων της Σύμβασης.
A.4	<p>Χρονοπρογραμματισμός παρεχόμενων υπηρεσιών</p> <p>Παρουσίαση του προτεινόμενου χρονοδιαγράμματος υλοποίησης των δραστηριοτήτων, των πακέτων εργασίας καθώς και των παραδοτέων της Σύμβασης (διάγραμμα Gantt). Αφορά στον επιμερισμό των εργασιών και στην οργάνωση των παραδοτέων του Έργου, σε σχέση με την προτεινόμενη μεθοδολογία. Θα ληφθούν υπόψη:</p> <ul style="list-style-type: none"> - Η ρεαλιστική εκτίμηση των χρονικών και διαδικαστικών αλληλουχιών μεταξύ των επιμέρους εργασιών. - Η δυνατότητα άμεσης προσαρμογής του χρονοπρογραμματισμού των εργασιών του Αναδόχου με βάση την πορεία υλοποίησης του Έργου.
B.	ΣΧΕΔΙΑΣΜΟΣ - ΠΡΟΔΙΑΓΡΑΦΕΣ ΤΕΧΝΙΚΗΣ ΛΥΣΗΣ & ΥΠΗΡΕΣΙΩΝ
B.1	Προσέγγιση παραγωγής συμβατικών εκδόσεων, φιλικών για αναγνώστες με αναπηρία
B.2	Προσέγγιση μεταγραφής σε εναλλακτικές προσβάσιμες ηλεκτρονικές μορφές
B.3	Προσέγγιση μεταγραφής στην ΕΝΓ (βίντεο με υπότιτλους /κλειστές λεζάντες)
B.4	<p>Προσέγγιση της ανάπτυξης του εκπαιδευτικού υλικού (συμβατικής κατάρτισης και τηλεκατάρτισης)</p> <p><u>Για το εκπαιδευτικό υλικό της συμβατικής κατάρτισης</u></p> <p>Ο οικονομικός φορέας πρέπει να παρουσιάσει κατ' ελάχιστον:</p> <ul style="list-style-type: none"> - τη μεθοδολογία εκπόνησης του συμβατικού εκπαιδευτικού υλικού, - τη διάρθρωση του συμβατικού εκπαιδευτικού υλικού εκάστου εκακπαιδευτικού προγράμματος,



ΕΘΝΙΚΗ ΣΥΝΟΜΟΣΠΟΝΔΙΑ ΑΤΟΜΩΝ ΜΕ ΑΝΑΠΗΡΙΑ (Ε.Σ.Α.ΜΕ.Α.)

Κεντρικά Γραφεία: Ελ. Βενιζέλου 236, Τ.Κ.16341, Ηλιούπολη, Αθήνα
Τηλ.: +30 210 9949837 – Fax: +30 210 5238967 - esaea@otenet.gr
Πληροφορίες: κα Νεκταρία Αποστολάκη



	<ul style="list-style-type: none"> - Τις προδιαγραφές εκπόνησης του συμβατικού εκπαιδευτικού υλικού (σύμφωνα με τις τεθείσες σχετικές προδιαγραφές του Παραρτήματος Ι της παρούσας Διακήρυξης). <p><u>Για το εκπαιδευτικό υλικό της τηλεκατάρτισης</u></p> <p>Ο οικονομικός φορέας πρέπει να παρουσιάσει κατ' ελάχιστον:</p> <ul style="list-style-type: none"> - τη μεθοδολογία εκπόνησης του ψηφιακού εκπαιδευτικού υλικού, - Τις προδιαγραφές εκπόνησης του ψηφιακού εκπαιδευτικού υλικού (σύμφωνα με τις τεθείσες σχετικές προδιαγραφές του Παραρτήματος Ι και του Παραρτήματος VI της παρούσας Διακήρυξης).
Γ.	<p>ΔΕΙΓΜΑ ΣΧΕΔΙΑΣΜΟΥ-ΥΛΟΠΟΙΗΣΗΣ ΤΟΥ ΈΡΓΟΥ</p> <p>Ο οικονομικός φορέας στην Τεχνική Προσφορά οφείλει επί ποινή αποκλεισμού να παραθέσει τα παρακάτω δείγματα, βάσει των αναγραφόμενων προδιαγραφών, τα οποία θα αξιολογηθούν ως προς τη συμμόρφωσή τους με τις απαιτήσεις και προδιαγραφές του Έργου.</p>
Γ.1	<p>Α. Δείγμα μετατροπής ψηφιακού εγγράφου σε προσβάσιμες εναλλακτικές, ισοδύναμες ψηφιακές μορφές.</p> <p>Ο Υποψήφιος θα πρέπει να συμπεριλάβει στην Τεχνική του Προσφορά ενδεικτικό περιεχόμενο διαθέσιμο σε πολλαπλές εναλλακτικές ηλεκτρονικές μορφές, οι οποίες θα συνοδεύονται από σχετικά τεκμήρια της προσβασιμότητάς τους. Το δείγμα θα πρέπει να αποδεικνύει την τεχνική κατάρτιση και επάρκεια του ενδιαφερόμενου στην αποκατάσταση της προσβασιμότητας αρχείων διαφόρων τύπων και στην δημιουργία προσβάσιμων ψηφιακών εκδόσεων. Η επιλογή του αντικειμένου της ενδεικτικής ψηφιοποίησης είναι ελεύθερη, και την ευθύνη για αυτή φέρει αποκλειστικά ο υποψήφιος.</p> <p>Εντούτοις, θα πρέπει:</p> <ul style="list-style-type: none"> • το αντικείμενο της ενδεικτικής ψηφιοποίησης να είναι στην Ελληνική, και



ΕΘΝΙΚΗ ΣΥΝΟΜΟΣΠΟΝΔΙΑ ΑΤΟΜΩΝ ΜΕ ΑΝΑΠΗΡΙΑ (Ε.Σ.Α.ΜΕΑ.)

Κεντρικά Γραφεία: Ελ. Βενιζέλου 236, Τ.Κ.16341, Ηλιούπολη, Αθήνα
Τηλ.: +30 210 9949837 – Fax: +30 210 5238967 - esaea@otenet.gr
Πληροφορίες: κα Νεκταρία Αποστολάκη



Επιχειρησιακό Πρόγραμμα
Ανάπτυξη Ανθρώπινου Δυναμικού
Εκπαίδευση και Διά Βίου Μάθηση



Με τη συγχρηματοδότηση της Ελλάδας και της Ευρωπαϊκής Ένωσης
στο πλαίσιο της Πρωτοβουλίας για την Απασχόληση των Νέων

	<ul style="list-style-type: none"> • το δείγμα να περιλαμβάνει τουλάχιστον τις εξής εναλλακτικές μορφές: αρχείο MS Word, αρχείο PDF, αρχείο MP3, αρχείο TXT και αρχείο LargePrint. • το δείγμα να υποβληθεί στον Φάκελο «Δικαιολογητικά Συμμετοχής – Τεχνική Προσφορά», ως ξεχωριστός συνημμένος συμπιεσμένος φάκελος (μορφής .rar ή zip) με συγκεκριμένη ονομασία «Δείγμα Γ.1α», στον οποίο θα περιέχονται αρχεία του δείγματος. • ο Υποψήφιος να προσκομίσει, επιπλέον των διαφόρων εναλλακτικών ψηφιακών μορφών, το πηγαίο κείμενο στην αρχική μη-προσβάσιμη μορφή του σε ηλεκτρονική μορφή.
Γ.2	<p>Β. Δείγμα μεταγραφής εγγράφου σε βίντεο με απόδοση του περιεχομένου στην νοηματική γλώσσα και υπότιτλους.</p> <p>Ο Υποψήφιος θα πρέπει να συμπεριλάβει στην Τεχνική του Προσφορά τουλάχιστον ένα (1) βίντεο σε μορφή mp4, διάρκειας τουλάχιστον 30 δευτερολέπτων, στο οποίο μια συμβατική έκδοση (βιβλίο, περιοδικό, κ.λπ.) θα αποδίδεται στην ελληνική νοηματική, ενώ παράλληλα θα αποδίδεται και σε μορφή υπότιτλων. Το δείγμα θα πρέπει να αποδεικνύει την τεχνική κατάρτιση και επάρκεια του ενδιαφερόμενου στη διερμηνεία, σε τεχνικές εικονοληψίας, υποτιτλισμού, επεξεργασία βίντεο, κ.λπ. που απαιτούνται για μια σύγχρονη παραγωγή υψηλών προδιαγραφών. Η επιλογή του αντικειμένου της ενδεικτικής ψηφιοποίησης είναι ελεύθερη και την ευθύνη για αυτή φέρει αποκλειστικά ο υποψήφιος.</p> <p>Εντούτοις, θα πρέπει:</p> <ul style="list-style-type: none"> • το αντικείμενο της ενδεικτικής ψηφιοποίησης (δηλ. το πηγαίο βιβλίο, περιοδικό, κ.λπ.) να είναι στην Ελληνική, και • το δείγμα να περιλαμβάνει τουλάχιστον εικόνα του διερμηνέα και υπότιτλους, • το δείγμα να υποβληθεί στον Φάκελο «Δικαιολογητικά Συμμετοχής – Τεχνική Προσφορά», ως ξεχωριστός συνημμένος συμπιεσμένος



ΕΘΝΙΚΗ ΣΥΝΟΜΟΣΠΟΝΔΙΑ ΑΤΟΜΩΝ ΜΕ ΑΝΑΠΗΡΙΑ (Ε.Σ.Α.μεΑ.)

Κεντρικά Γραφεία: Ελ. Βενιζέλου 236, Τ.Κ.16341, Ηλιούπολη, Αθήνα
Τηλ.: +30 210 9949837 – Fax: +30 210 5238967 - esaea@otenet.gr
Πληροφορίες: κα Νεκταρία Αποστολάκη



	<p>φάκελος (μορφής .rar ή zip) με συγκεκριμένη ονομασία «Δείγμα Γ.1β», στον οποίο θα περιέχονται αρχεία του δείγματος (π.χ., mp4).</p> <p>ο Υποψήφιος να προσκομίσει, επιπλέον των διαφόρων εναλλακτικών σχεδιαστικών προτάσεων, το πηγαίο κείμενο σε ηλεκτρονική μορφή (π.χ., σκαναρισμένο).</p>
Γ3	<p>Γ.</p> <p>Δείγμα του συμβατικού εκπαιδευτικού υλικού για όλα τα αντικείμενα κατάρτισης (το υποβαλλόμενο δείγμα πρέπει να αφορά κατ' ελάχιστον δύο (2) θεματικές /εκπαιδευτικές ενότητες εκάστου προγράμματος εκπαίδευσης - εξαιρουμένων των «οριζοντίων» ενότητων: «Υγεία και ασφάλεια στο χώρο εργασίας», «Βασικές αρχές εργατικού δικαίου», «Βασικές αρχές λειτουργίας των επιχειρήσεων», «Ενημέρωση για την εφαρμογή της αρχής της μη διάκρισης» - και να πληροί τις προδιαγραφές που έχουν τεθεί στο Παράρτημα Ι της παρούσας Διακήρυξης.</p> <p>Δείγμα του ψηφιακού εκπαιδευτικού υλικού για όλα τα αντικείμενα κατάρτισης (το υποβαλλόμενο δείγμα πρέπει να αφορά κατ' ελάχιστον δύο (2) θεματικές / εκπαιδευτικές ενότητες εκάστου προγράμματος εκπαίδευσης - εξαιρουμένων των «οριζοντίων» ενότητων: «Υγεία και ασφάλεια στο χώρο εργασίας», «Βασικές αρχές εργατικού δικαίου», «Βασικές αρχές λειτουργίας των επιχειρήσεων», «Ενημέρωση για την εφαρμογή της αρχής της μη διάκρισης» - και να πληροί τις προδιαγραφές που έχουν τεθεί στο Παράρτημα VI της Διακήρυξης.</p>
Δ.	ΟΡΓΑΝΩΣΗ / ΔΙΟΙΚΗΣΗ ΕΡΓΟΥ
Δ.1	Προτεινόμενο οργανωτικό σχήμα διοίκησης του Έργου
Δ.2	Εξειδίκευση ρόλων & αρμοδιοτήτων των οργάνων διοίκησης του Έργου
Δ.3	Σύστημα επικοινωνίας του Αναδόχου με την Αναθέτουσα Αρχή
Δ.4	<p>Σύστημα διασφάλισης ποιότητας του Έργου</p> <p>Ο υποψήφιος Ανάδοχος θα πρέπει να εφαρμόζει σύστημα διαχείρισης ποιότητας. Θα πρέπει να συμπεριλάβει στην τεχνική προσφορά του την εν λόγω διαδικασία (που αφορά στη διαχείριση / υλοποίηση έργων), και σε</p>



ΕΘΝΙΚΗ ΣΥΝΟΜΟΣΠΟΝΔΙΑ ΑΤΟΜΩΝ ΜΕ ΑΝΑΠΗΡΙΑ (Ε.Σ.Α.ΜΕ.Α.)

Κεντρικά Γραφεία: Ελ. Βενιζέλου 236, Τ.Κ.16341, Ηλιούπολη, Αθήνα
Τηλ.: +30 210 9949837 – Fax: +30 210 5238967 - esaea@otenet.gr
Πληροφορίες: κα Νεκταρία Αποστολάκη



	περίπτωση χρήσης ειδικού λογισμικού διαχείρισης έργων, να γίνει σχετική αναφορά και να δοθεί περιγραφή.																									
Δ.5	Παρουσίαση της Ομάδας Έργου – Συνοπτικά βιογραφικά σημειώματα																									
Δ.6	Στοιχεία απασχόλησης Ομάδας Έργου – Βαθμός εμπλοκής στο Έργο Ιδιαίτερη σημασία θα δοθεί στο ποσοστό απασχόλησης και τη διαθεσιμότητα των βασικών στελεχών της ομάδας έργου.																									
Δ.7	<p>Συμπληρωμένο τον κατωτέρω Πίνακα, στον οποίο θα δίνονται αναλυτικά στοιχεία απασχόλησης καθενός από τα Μέλη της Ομάδας Έργου.</p> <p>Πίνακας: Στοιχεία Απασχόλησης Ομάδας έργου</p> <table border="1"> <thead> <tr> <th>Όνοματεπώνυμο</th> <th>Επωνυμία Εταιρείας</th> <th>Θέση στην Ομάδα Έργου</th> <th>Αρμοδιότητες / καθήκοντα</th> <th>Απασχόληση στο Έργο σε ανθρωπομήνες</th> </tr> </thead> <tbody> <tr> <td></td> <td></td> <td></td> <td></td> <td></td> </tr> <tr> <td></td> <td></td> <td></td> <td></td> <td></td> </tr> <tr> <td></td> <td></td> <td></td> <td></td> <td></td> </tr> <tr> <td colspan="3"></td> <td>ΣΥΝΟΛΟ Α/Μ</td> <td></td> </tr> </tbody> </table> <p>Όπου συμπληρώνεται:</p> <ul style="list-style-type: none"> Στην 1η στήλη «Όνοματεπώνυμο»: το ονοματεπώνυμο κάθε προτεινόμενου στελέχους της Ομάδας Έργου. Στη 2η στήλη «Επωνυμία Εταιρείας»: η εταιρία στην οποία απασχολείται το στέλεχος (αν πρόκειται για ένωση εταιριών αναφέρεται το όνομα της εταιρίας που συμμετέχει στη ένωση και με το οποίο έχει δηλωθεί συνεργασία). 	Όνοματεπώνυμο	Επωνυμία Εταιρείας	Θέση στην Ομάδα Έργου	Αρμοδιότητες / καθήκοντα	Απασχόληση στο Έργο σε ανθρωπομήνες																			ΣΥΝΟΛΟ Α/Μ	
Όνοματεπώνυμο	Επωνυμία Εταιρείας	Θέση στην Ομάδα Έργου	Αρμοδιότητες / καθήκοντα	Απασχόληση στο Έργο σε ανθρωπομήνες																						
			ΣΥΝΟΛΟ Α/Μ																							



ΕΘΝΙΚΗ ΣΥΝΟΜΟΣΠΟΝΔΙΑ ΑΤΟΜΩΝ ΜΕ ΑΝΑΠΗΡΙΑ (Ε.Σ.Α.ΜΕ.Α.)

Κεντρικά Γραφεία: Ελ. Βενιζέλου 236, Τ.Κ.16341, Ηλιούπολη, Αθήνα
Τηλ.: +30 210 9949837 – Fax: +30 210 5238967 - esaea@otenet.gr
Πληροφορίες: κα Νεκταρία Αποστολάκη



	<ul style="list-style-type: none"> • Στην 3η στήλη «Θέση στην Ομάδα Έργου»: ο ρόλος του στελέχους, σύμφωνα με την προτεινόμενη οργάνωση της Ομάδας Έργου. • Στην 4η στήλη «Αρμοδιότητες / Καθήκοντα»: οι βασικές αρμοδιότητες / καθήκοντα που θα έχει το εν λόγω στέλεχος στην Ομάδα Έργου. • Στην 5η στήλη «Απασχόληση στο Έργο σε ανθρωπομήνες» αναφέρονται οι ανθρωπομήνες (Α/Μ) που θα απασχοληθεί κάθε στέλεχος σύμφωνα με την πρόταση του υποψηφίου Αναδόχου.
--	--

Η τεχνική προσφορά θα πρέπει να είναι στοχευμένη, σαφής, περιεκτική και επαρκώς τεκμηριωμένη. Η αξιολόγηση των τεχνικών προσφορών θα λάβει υπόψη της, μεταξύ άλλων, τα ακόλουθα:

- την αποτελεσματικότητα της προτεινόμενης προσέγγισης και μεθοδολογίας για την επίτευξη των στόχων της προκήρυξης και τον βαθμό στον οποίο λαμβάνει υπόψη της τις ιδιαιτερότητες του έργου
- τη ρεαλιστική εκτίμηση των χρονικών και διαδικαστικών αλληλουχιών μεταξύ των επιμέρους εργασιών
- τη δυνατότητα άμεσης προσαρμογής του χρονοπρογραμματισμού των εργασιών του Αναδόχου με βάση την πορεία υλοποίησης του Έργου.

Η αρμόδια Επιτροπή θα αξιολογήσει τα παρεχόμενα από τους υποψήφιους Αναδόχους στοιχεία κατά την αξιολόγηση των Τεχνικών Προσφορών.

Τα ανωτέρω στοιχεία και δικαιολογητικά της τεχνικής προσφοράς του προσφέροντος υποβάλλονται από αυτόν ηλεκτρονικά σε μορφή αρχείου τύπου .pdf και προσκομίζονται κατά περίπτωση από αυτόν εντός τριών (3) εργάσιμων ημερών από την ηλεκτρονική υποβολή. Όταν υπογράφονται από τον ίδιο φέρουν ψηφιακή υπογραφή.

Επισημαίνεται ότι τα ανωτέρω δικαιολογητικά ή τα άλλα στοιχεία του (υπο)φακέλου «Δικαιολογητικά Συμμετοχής - Τεχνική Προσφορά» που έχουν υποβληθεί με την ηλεκτρονική προσφορά και απαιτούνται να προσκομισθούν στην αναθέτουσα αρχή εντός της ανωτέρω αναφερόμενης προθεσμίας είναι τα δικαιολογητικά και στοιχεία που δεν έχουν εκδοθεί/συνταχθεί από τον ίδιο τον οικονομικό φορέα και κατά συνέπεια δεν



ΕΘΝΙΚΗ ΣΥΝΟΜΟΣΠΟΝΔΙΑ ΑΤΟΜΩΝ ΜΕ ΑΝΑΠΗΡΙΑ (Ε.Σ.Α.ΜΕ.Α.)

Κεντρικά Γραφεία: Ελ. Βενιζέλου 236, Τ.Κ.16341, Ηλιούπολη, Αθήνα
Τηλ.: +30 210 9949837 – Fax: +30 210 5238967 - esaea@otenet.gr
Πληροφορίες: κα Νεκταρία Αποστολάκη



Ευρωπαϊκή Ένωση
Ευρωπαϊκό Κοινωνικό Ταμείο

Επιχειρησιακό Πρόγραμμα
Ανάπτυξη Ανθρώπινου Δυναμικού
Εκπαίδευση και Διά Βίου Μάθηση

Με τη συγχρηματοδότηση της Ελλάδας και της Ευρωπαϊκής Ένωσης
στο πλαίσιο της Πρωτοβουλίας για την Απασχόληση των Νέων



φέρουν την ψηφιακή του υπογραφή. Ως τέτοια στοιχεία ενδεικτικά είναι: πιστοποιητικά που έχουν εκδοθεί από δημόσιες αρχές ή άλλους φορείς.

Σε περίπτωση που τα ζητούμενα τεχνικά στοιχεία της προσφοράς δεν είναι δυνατόν, λόγω μεγάλου όγκου, να τοποθετηθούν στον κυρίως φάκελο, τότε αυτά συσκευάζονται ιδιαίτερα και ακολουθούν τον κυρίως φάκελο με την ένδειξη «ΠΑΡΑΡΤΗΜΑ ΠΡΟΣΦΟΡΑΣ» και τις λοιπές ενδείξεις του κυρίως φακέλου.

Τα κατά περίπτωση προσκομιζόμενα στοιχεία και δικαιολογητικά, όπως περιγράφονται ανωτέρω θα πρέπει να υποβληθούν σε ενιαίο σφραγισμένο φάκελο ο οποίος να φέρει την ένδειξη:

«ΣΤΟΙΧΕΙΑ ΤΟΥ ΥΠΟΨΗΦΙΟΥ»

ΦΑΚΕΛΟΣ ΠΡΟΣΦΟΡΑΣ ΓΙΑ ΤΟ ΔΙΑΓΩΝΙΣΜΟ ΤΟΥ ΥΠΟΕΡΓΟΥ 2 «Εκπόνηση,
αναπαραγωγή και προσβασιμοποίηση του εκπαιδευτικού υλικού»

ΑΝΑΘΕΤΟΥΣΑ ΑΡΧΗ: Ε.Σ.Α.μεΑ.

ΗΜΕΡΟΜΗΝΙΑ ΔΙΕΝΕΡΓΕΙΑΣ ΔΙΑΓΩΝΙΣΜΟΥ :/...../2022

Ο φάκελος θα πρέπει να αναγράφει την επωνυμία και διεύθυνση, αριθμό τηλεφώνου, φαξ και τυχόν διεύθυνση ηλεκτρονικού ταχυδρομείου του υποψήφιου Ανάδοχου, τον τίτλο του Διαγωνισμού και τον τίτλο του φακέλου.

Σε περίπτωση Ένωσης / Κοινοπραξίας πρέπει να αναγράφονται η πλήρης επωνυμία και διεύθυνση, καθώς και αριθμός τηλεφώνου, φαξ και τυχόν διεύθυνση ηλεκτρονικού ταχυδρομείου όλων των μελών της.

Απαγορεύεται η χρήση αυτοκόλλητων φακέλων που είναι δυνατόν να αποσφραγιστούν και να επανασφραγιστούν χωρίς να αφήσουν ίχνη.

Οι διευκρινίσεις των υποψηφίων Αναδόχων πρέπει να δίνονται μέσω της ηλεκτρονικής πλατφόρμας του Ε.Σ.Η.ΔΗ.Σ., εφόσον ζητηθούν, σε χρόνο που θα ορίζει η αρμόδια Επιτροπή.

Οι οικονομικοί φορείς αναφέρουν το τμήμα της σύμβασης που προτίθενται να αναθέσουν υπό μορφή υπεργολαβίας σε τρίτους, καθώς και τους υπεργολάβους που προτείνουν.



ΕΘΝΙΚΗ ΣΥΝΟΜΟΣΠΟΝΔΙΑ ΑΤΟΜΩΝ ΜΕ ΑΝΑΠΗΡΙΑ (Ε.Σ.Α.μεΑ.)

Κεντρικά Γραφεία: Ελ. Βενιζέλου 236, Τ.Κ.16341, Ηλιούπολη, Αθήνα
Τηλ.: +30 210 9949837 – Fax: +30 210 5238967 - esaea@otenet.gr
Πληροφορίες: κα Νεκταρία Αποστολάκη



Επιχειρησιακό Πρόγραμμα
Ανάπτυξη Ανθρώπινου Δυναμικού
Εκπαίδευση και Διά Βίου Μάθηση



Με τη συγχρηματοδότηση της Ελλάδας και της Ευρωπαϊκής Ένωσης
στο πλαίσιο της Πρωτοβουλίας για την Απασχόληση των Νέων

Σε περίπτωση ταχυδρομικής αποστολής, ως ημερομηνία υποβολής της προσφοράς θεωρείται η ημερομηνία παράδοσης στην ταχυδρομική υπηρεσία.

2.4.4 Περιεχόμενα Φακέλου «Οικονομική Προσφορά» / Τρόπος σύνταξης και υποβολής οικονομικών προσφορών

Στον (υπο)φάκελο με την ένδειξη «Οικονομική Προσφορά» περιλαμβάνεται η οικονομική προσφορά του προσφέροντα.

Η Οικονομική Προσφορά συντάσσεται με βάση το αναγραφόμενο στην παρούσα κριτήριο ανάθεσης όπως ορίζεται κατωτέρω.

Η Οικονομική Προσφορά υποβάλλεται ηλεκτρονικά επί ποινή απορρίψεως στον (υπό) φάκελο «Οικονομική Προσφορά». Η τιμή της παρεχόμενης υπηρεσίας πρέπει να δίδεται σε ευρώ και να αφορά στο σύνολο του έργου.

Αν στο ηλεκτρονικό σύστημα δεν μπορεί να αποτυπωθεί αναλυτικά η οικονομική προσφορά, ο προσφέρων θα επισυνάψει στον (υπο)φάκελο "οικονομική προσφορά" την ηλεκτρονική οικονομική προσφορά του ψηφιακά υπογεγραμμένη και τα σχετικά ηλεκτρονικά αρχεία σε μορφή pdf.

Η ένωση οικονομικών φορέων υποβάλλει κοινή οικονομική προσφορά, η οποία υπογράφεται υποχρεωτικά, είτε από όλους τους οικονομικούς φορείς που αποτελούν την ένωση, είτε από εκπρόσωπό τους που έχει νομίμως εξουσιοδοτηθεί σχετικά για το σκοπό αυτό.

Στην τιμή περιλαμβάνονται οι υπέρ τρίτων κρατήσεις, ως και κάθε άλλη επιβάρυνση, σύμφωνα με την κείμενη νομοθεσία, μη συμπεριλαμβανομένου Φ.Π.Α., για την παροχή των υπηρεσιών στον τόπο και με τον τρόπο που προβλέπεται στα έγγραφα της σύμβασης.

Οι υπέρ τρίτων κρατήσεις υπόκεινται στο εκάστοτε ισχύον αναλογικό τέλος χαρτοσήμου και στην επ' αυτού εισφορά υπέρ ΟΓΑ.

Επισημαίνεται ότι το εκάστοτε ποσοστό Φ.Π.Α. επί τοις εκατό, της ανωτέρω τιμής θα υπολογίζεται αυτόματα από το σύστημα.

Οι προσφερόμενες τιμές είναι σταθερές καθ' όλη τη διάρκεια της σύμβασης και δεν αναπροσαρμόζονται.



ΕΘΝΙΚΗ ΣΥΝΟΜΟΣΠΟΝΔΙΑ ΑΤΟΜΩΝ ΜΕ ΑΝΑΠΗΡΙΑ (Ε.Σ.Α.ΜΕ.Α.)

Κεντρικά Γραφεία: Ελ. Βενιζέλου 236, Τ.Κ.16341, Ηλιούπολη, Αθήνα
Τηλ.: +30 210 9949837 – Fax: +30 210 5238967 - esaea@otenet.gr
Πληροφορίες: κα Νεκταρία Αποστολάκη



Ως απαράδεκτες θα απορρίπτονται προσφορές στις οποίες: α) δεν δίνεται τιμή σε ΕΥΡΩ ή που καθορίζεται σχέση ΕΥΡΩ προς ξένο νόμισμα, β) δεν προκύπτει με σαφήνεια η προσφερόμενη τιμή, με την επιφύλαξη της παρ. 4 του άρθρου 102 του ν. 4412/2016 και γ) η τιμή υπερβαίνει τον προϋπολογισμό της σύμβασης που καθορίζεται.

2.4.5 Χρόνος ισχύος των προσφορών

Οι προσφορές ισχύουν και δεσμεύουν τους συμμετέχοντες στο διαγωνισμό για έντεκα (11) μήνες από την επόμενη της καταληκτικής ημερομηνίας υποβολής προσφορών. Προσφορές που αναφέρουν χρόνο ισχύος μικρότερο των έντεκα (11) μηνών απορρίπτονται ως απαράδεκτες.

Η ισχύς της προσφοράς μπορεί να παρατείνεται εγγράφως, εφόσον τούτο ζητηθεί από την αναθέτουσα αρχή, πριν από τη λήξη της, με αντίστοιχη παράταση της εγγυητικής επιστολής συμμετοχής σύμφωνα με τα οριζόμενα στο άρθρο 72 παρ. 1 α του ν. 4412/2016 και την παράγραφο 2.2.2. της παρούσας, κατ' ανώτατο όριο για χρονικό διάστημα ίσο με την προβλεπόμενη ως άνω αρχική διάρκεια.

Σε περίπτωση αιτήματος της αναθέτουσας αρχής για παράταση της ισχύος της προσφοράς, για τους οικονομικούς φορείς, που αποδέχτηκαν την παράταση, πριν τη λήξη ισχύος των προσφορών τους, οι προσφορές ισχύουν και τους δεσμεύουν για το επιπλέον αυτό χρονικό διάστημα.

Μετά τη λήξη και του παραπάνω ανωτάτου ορίου χρόνου παράτασης ισχύος της προσφοράς τα αποτελέσματα του διαγωνισμού υποχρεωτικά ματαιώνονται, εκτός αν η αναθέτουσα αρχή κρίνει, κατά περίπτωση, αιτιολογημένα ότι η συνέχιση του διαγωνισμού εξυπηρετεί το δημόσιο συμφέρον, οπότε οι συμμετέχοντες μπορούν να επιλέξουν, είτε να παρατείνουν την προσφορά τους, εφόσον τους ζητηθεί πριν την πάροδο του ανωτάτου ορίου παράτασης της προσφοράς του, είτε όχι. Στην τελευταία περίπτωση η διαδικασία του διαγωνισμού συνεχίζεται με όσους παρέτειναν τις προσφορές τους.

Σε περίπτωση που λήξει ο χρόνος ισχύος των προσφορών και δεν ζητηθεί παράταση της προσφοράς, η αναθέτουσα αρχή δύναται με αιτιολογημένη απόφασή της, εφόσον η εκτέλεση της σύμβασης εξυπηρετεί το δημόσιο συμφέρον, να ζητήσει εκ των υστέρων από τους οικονομικούς φορείς που συμμετέχουν στη διαδικασία είτε να παρατείνουν την προσφορά τους.



ΕΘΝΙΚΗ ΣΥΝΟΜΟΣΠΟΝΔΙΑ ΑΤΟΜΩΝ ΜΕ ΑΝΑΠΗΡΙΑ (Ε.Σ.Α.ΜΕ.Α.)

Κεντρικά Γραφεία: Ελ. Βενιζέλου 236, Τ.Κ.16341, Ηλιούπολη, Αθήνα
Τηλ.: +30 210 9949837 – Fax: +30 210 5238967 - esaea@otenet.gr
Πληροφορίες: κα Νεκταρία Αποστολάκη



Ευρωπαϊκή Ένωση
Ευρωπαϊκό Κοινωνικό Ταμείο

Επιχειρησιακό Πρόγραμμα
Ανάπτυξη Ανθρώπινου Δυναμικού
Εκπαίδευση και Διά Βίου Μάθηση

Με τη συγχρηματοδότηση της Ελλάδας και της Ευρωπαϊκής Ένωσης
στο πλαίσιο της Πρωτοβουλίας για την Απασχόληση των Νέων



2.4.6 Λόγοι απόρριψης προσφορών

Η αναθέτουσα αρχή με βάση τα αποτελέσματα του ελέγχου και της αξιολόγησης των προσφορών, απορρίπτει, σε κάθε περίπτωση, προσφορά:

- 1) η οποία αποκλίνει από απαράβατους όρους περί σύνταξης και υποβολής της προσφοράς ή δεν υποβάλλεται εμπρόθεσμα, με τον τρόπο και με το περιεχόμενο που ορίζεται πιο πάνω και συγκεκριμένα στις παραγράφους 2.4.1 (Γενικοί όροι υποβολής προσφορών), 2.4.2 (Χρόνος και τρόπος υποβολής προσφορών), 2.4.3 (Περιεχόμενα Φακέλου «Δικαιολογητικά Συμμετοχής - Τεχνική Προσφορά»), 2.4.4 (Περιεχόμενα Φακέλου «Οικονομική Προσφορά» / Τρόπος σύνταξης και υποβολής οικονομικών προσφορών), 2.4.5 (Χρόνος ισχύος των προσφορών), 3.1 (Αποσφράγιση και αξιολόγηση προσφορών), 3.2 (Πρόσκληση υποβολής δικαιολογητικών προσωρινού αναδόχου - Δικαιολογητικά προσωρινού αναδόχου) της παρούσας,
- 2) η οποία περιέχει ατέλειες, ελλείψεις, ασάφειες ή σφάλματα, εφόσον αυτά δεν επιδέχονται συμπλήρωση ή διόρθωση ή εφόσον επιδέχονται συμπλήρωση ή διόρθωση, δεν έχουν αποκατασταθεί κατά την αποσαφήνιση και την συμπλήρωσή της σύμφωνα με την παράγραφο 3.1.2. της παρούσας διακήρυξης,
- 3) για την οποία ο προσφέρων δεν έχει παράσχει τις απαιτούμενες εξηγήσεις, εντός της προκαθορισμένης προθεσμίας ή η εξήγηση δεν είναι αποδεκτή από την αναθέτουσα αρχή σύμφωνα με την παράγραφο 3.1.2.1. της παρούσας και το άρθρο 102 και 103 του ν. 4412/2016,
- 4) η οποία είναι εναλλακτική προσφορά
- 5) η οποία είναι υπό αίρεση,
- 6) η οποία θέτει όρο αναπροσαρμογής,
- 7) η οποία παρουσιάζει ελλείψεις ως προς τα δικαιολογητικά που ζητούνται από τα έγγραφα της παρούσας διακήρυξης, εφόσον αυτές δεν θεραπευτούν από τον προσφέροντα με την υποβολή ή τη συμπλήρωσή τους, εντός της προκαθορισμένης προθεσμίας, σύμφωνα με τα άρθρα 102 και 103 του ν.4412/2016,.
- 8) Η οποία υποβάλλεται από έναν προσφέροντα που έχει υποβάλει δύο ή περισσότερες προσφορές. Ο περιορισμός αυτός ισχύει, υπό τους όρους της περίπτωσης γ' της παραγράφου 4 του άρθρου 73 του ν. 4412/2016 και στην περίπτωση ενώσεων



ΕΘΝΙΚΗ ΣΥΝΟΜΟΣΠΟΝΔΙΑ ΑΤΟΜΩΝ ΜΕ ΑΝΑΠΗΡΙΑ (Ε.Σ.Α.ΜεΑ.)

Κεντρικά Γραφεία: Ελ. Βενιζέλου 236, Τ.Κ.16341, Ηλιούπολη, Αθήνα
Τηλ.: +30 210 9949837 – Fax: +30 210 5238967 - esaea@otenet.gr
Πληροφορίες: κα Νεκταρία Αποστολάκη



Ευρωπαϊκή Ένωση
Ευρωπαϊκό Κοινωνικό Ταμείο

Επιχειρησιακό Πρόγραμμα
Ανάπτυξη Ανθρώπινου Δυναμικού
Εκπαίδευση και Διά Βίου Μάθηση

Με τη συγχρηματοδότηση της Ελλάδας και της Ευρωπαϊκής Ένωσης
στο πλαίσιο της Πρωτοβουλίας για την Απασχόληση των Νέων



οικονομικών φορέων με κοινά μέλη, καθώς και στην περίπτωση οικονομικών φορέων που συμμετέχουν είτε αυτοτελώς είτε ως μέλη ενώσεων.

- 9) για την οποία ο προσφέρων δεν παράσχει, εντός αποκλειστικής προθεσμίας είκοσι (20) ημερών από την κοινοποίηση σε αυτόν σχετικής πρόσκλησης της αναθέτουσας αρχής, εξηγήσεις αναφορικά με την τιμή ή το κόστος που προτείνει σε αυτήν, στην περίπτωση που η προσφορά του φαίνεται ασυνήθιστα χαμηλή σε σχέση με τις υπηρεσίες, σύμφωνα με την παρ. 1 του άρθρου 88 του ν.4412/2016,
- 10) εφόσον διαπιστωθεί ότι είναι ασυνήθιστα χαμηλή διότι δε συμμορφώνεται με τις ισχύουσες υποχρεώσεις της παρ. 2 του άρθρου 18 του ν.4412/2016
- 11) η οποία παρουσιάζει αποκλίσεις ως προς τους όρους και τις τεχνικές προδιαγραφές της σύμβασης,
- 12) εάν από τα δικαιολογητικά του άρθρου 103 του ν. 4412/2016, που προσκομίζονται από τον προσωρινό ανάδοχο, δεν αποδεικνύεται η μη συνδρομή των λόγων αποκλεισμού της παραγράφου 2.2.3 της παρούσας ή η πλήρωση μιας ή περισσότερων από τις απαιτήσεις των κριτηρίων ποιοτικής επιλογής, σύμφωνα με τις παραγράφους 2.2.4. περί κριτηρίων επιλογής,
- 13) εάν κατά τον έλεγχο των ως άνω δικαιολογητικών του άρθρου 103 του ν.4412/2016, διαπιστωθεί ότι τα στοιχεία που δηλώθηκαν, σύμφωνα με το άρθρο 79 του ν. 4412/2016, είναι εκ προθέσεως απατηλά, ή ότι έχουν υποβληθεί πλαστά αποδεικτικά στοιχεία.

3. ΔΙΕΝΕΡΓΕΙΑ ΔΙΑΔΙΚΑΣΙΑΣ - ΑΞΙΟΛΟΓΗΣΗ ΠΡΟΣΦΟΡΩΝ

3.1 Αποσφράγιση και αξιολόγηση προσφορών

3.1.1 Ηλεκτρονική αποσφράγιση προσφορών

Το πιστοποιημένο στο Ε.Σ.Η.ΔΗ.Σ., για την αποσφράγιση των προσφορών αρμόδιο όργανο της Αναθέτουσας Αρχής (Επιτροπή Διαγωνισμού), προβαίνει στην έναρξη της διαδικασίας ηλεκτρονικής αποσφράγισης των φακέλων των προσφορών, κατά το άρθρο 100 του ν. 4412/2016, ακολουθώντας τα εξής στάδια:



ΕΘΝΙΚΗ ΣΥΝΟΜΟΣΠΟΝΔΙΑ ΑΤΟΜΩΝ ΜΕ ΑΝΑΠΗΡΙΑ (Ε.Σ.Α.ΜΕ.Α.)

Κεντρικά Γραφεία: Ελ. Βενιζέλου 236, Τ.Κ.16341, Ηλιούπολη, Αθήνα
Τηλ.: +30 210 9949837 – Fax: +30 210 5238967 - esaea@otenet.gr
Πληροφορίες: κα Νεκταρία Αποστολάκη



Ευρωπαϊκή Ένωση
Ευρωπαϊκό Κοινωνικό Ταμείο

Επιχειρησιακό Πρόγραμμα
Ανάπτυξη Ανθρώπινου Δυναμικού
Εκπαίδευση και Διά Βίου Μάθηση

Με τη συγχρηματοδότηση της Ελλάδας και της Ευρωπαϊκής Ένωσης
στο πλαίσιο της Πρωτοβουλίας για την Απασχόληση των Νέων



- Ηλεκτρονική Αποσφράγιση του (υπό)φακέλου «Δικαιολογητικά Συμμετοχής-Τεχνική Προσφορά» μία (1) ημέρα μετά την καταληκτική ημερομηνία προσφορών, ήτοι την 2 /08/2022 και ώρα 10:00 π.μ.
- Ηλεκτρονική Αποσφράγιση του (υπό)φακέλου «Οικονομική Προσφορά», κατά την ημερομηνία και ώρα που θα ορίσει η αναθέτουσα αρχή.

Σε κάθε στάδιο τα στοιχεία των προσφορών που αποσφραγίζονται είναι καταρχήν προσβάσιμα μόνο στα μέλη της Επιτροπής Διαγωνισμού και την Αναθέτουσα Αρχή.

3.1.2 Αξιολόγηση προσφορών

Η αναθέτουσα αρχή κατά τη διαδικασία αξιολόγησης των προσφορών, τηρώντας τις αρχές της ίσης μεταχείρισης και της διαφάνειας, ζητεί, σύμφωνα με το άρθρο 102 του Ν. 4412/2016 όπως τροποποιήθηκε και ισχύει με το άρθρο 42 του Ν.4782/2021, από τους προσφέροντες ή υποψήφιους οικονομικούς φορείς, όταν οι πληροφορίες ή η τεκμηρίωση που πρέπει να υποβάλλονται είναι ή εμφανίζονται ελλιπείς ή λανθασμένες, συμπεριλαμβανομένων εκείνων στο ΕΕΕΣ, ή όταν λείπουν συγκεκριμένα έγγραφα, να υποβάλλουν, να συμπληρώνουν, να αποσαφηνίζουν ή να ολοκληρώνουν τις σχετικές πληροφορίες ή τεκμηρίωση, εντός προθεσμίας όχι μικρότερης των δέκα (10) ημερών και όχι μεγαλύτερης των είκοσι (20) ημερών από την ημερομηνία κοινοποίησης σε αυτούς της σχετικής πρόσκλησης. Η συμπλήρωση ή η αποσαφήνιση ζητείται και γίνεται αποδεκτή υπό την προϋπόθεση ότι δεν τροποποιείται η προσφορά του οικονομικού φορέα και ότι αφορά σε στοιχεία ή δεδομένα, των οποίων είναι αντικειμενικά εξακριβώσιμος ο προγενέστερος χαρακτήρας σε σχέση με το πέρας της καταληκτικής προθεσμίας παραλαβής προσφορών. Τα ανωτέρω ισχύουν κατ' αναλογία και για τυχόν ελλείπουσες δηλώσεις, υπό την προϋπόθεση ότι βεβαιώνουν γεγονότα αντικειμενικώς εξακριβώσιμα.

α) Η Επιτροπή Διαγωνισμού εξετάζει αρχικά την προσκόμιση της εγγύησης συμμετοχής, σύμφωνα με την παρ. 1 του άρθρου 72. Σε περίπτωση παράλειψης προσκόμισης, είτε της εγγύησης συμμετοχής ηλεκτρονικής έκδοσης, μέχρι την καταληκτική ημερομηνία υποβολής προσφορών, είτε του πρωτοτύπου της έντυπης εγγύησης συμμετοχής, μέχρι την ημερομηνία και ώρα αποσφράγισης, η Επιτροπή Διαγωνισμού συντάσσει πρακτικό στο οποίο εισηγείται την απόρριψη της προσφοράς ως απαράδεκτης.



ΕΘΝΙΚΗ ΣΥΝΟΜΟΣΠΟΝΔΙΑ ΑΤΟΜΩΝ ΜΕ ΑΝΑΠΗΡΙΑ (Ε.Σ.Α.ΜΕ.Α.)

Κεντρικά Γραφεία: Ελ. Βενιζέλου 236, Τ.Κ.16341, Ηλιούπολη, Αθήνα
Τηλ.: +30 210 9949837 – Fax: +30 210 5238967 - esaea@otenet.gr
Πληροφορίες: κα Νεκταρία Αποστολάκη



Επιχειρησιακό Πρόγραμμα
Ανάπτυξη Ανθρώπινου Δυναμικού
Εκπαίδευση και Διά Βίου Μάθηση



Με τη συγχρηματοδότηση της Ελλάδας και της Ευρωπαϊκής Ένωσης
στο πλαίσιο της Πρωτοβουλίας για την Απασχόληση των Νέων

Στη συνέχεια εκδίδεται από την αναθέτουσα αρχή απόφαση, με την οποία επικυρώνεται το ανωτέρω πρακτικό. Η απόφαση απόρριψης της προσφοράς του παρόντος εδαφίου εκδίδεται πριν από την έκδοση οποιασδήποτε άλλης απόφασης σχετικά με την αξιολόγηση των προσφορών της οικείας διαδικασίας ανάθεσης σύμβασης και κοινοποιείται σε όλους τους προσφέροντες με επιμέλεια αυτής μέσω της λειτουργικότητας της «Επικοινωνίας» του ηλεκτρονικού διαγωνισμού στο ΕΣΗΔΗΣ.

Κατά της εν λόγω απόφασης χωρεί προδικαστική προσφυγή, σύμφωνα με τα οριζόμενα στην παράγραφο 3.4 της παρούσας.

Η αναθέτουσα αρχή επικοινωνεί παράλληλα με τους φορείς που φέρονται να έχουν εκδώσει τις εγγυητικές επιστολές, προκειμένου να διαπιστώσει την εγκυρότητά τους.

β) Στη συνέχεια η Επιτροπή Διαγωνισμού προβαίνει αρχικά στον έλεγχο των δικαιολογητικών συμμετοχής και εν συνεχεία στην αξιολόγηση και βαθμολόγηση των τεχνικών προσφορών των προσφερόντων, των οποίων τα δικαιολογητικά συμμετοχής έκρινε πλήρη. Η αξιολόγηση και βαθμολόγηση γίνονται σύμφωνα με τα σχετικώς προβλεπόμενα στον ν.4412/2016 και τους όρους της παρούσας. Η διαδικασία αξιολόγησης ολοκληρώνεται με την καταχώριση σε πρακτικό των προσφερόντων, των αποτελεσμάτων του ελέγχου και της αξιολόγησης των δικαιολογητικών συμμετοχής, των αποτελεσμάτων της αξιολόγησης των τεχνικών προσφορών, της βαθμολόγησης των αποδεκτών τεχνικών προσφορών με βάση τα κριτήρια αξιολόγησης των παραγράφων 2.3.1 και 2.3.2 της παρούσας.

Τα αποτελέσματα των εν λόγω σταδίων («Δικαιολογητικά Συμμετοχής» & «Τεχνική Προσφορά») επικυρώνονται με απόφαση του αποφαινόμενου οργάνου της αναθέτουσας αρχής, η οποία κοινοποιείται στους προσφέροντες, εκτός από όσους αποκλείστηκαν οριστικά δυνάμει της παρ. 1 του άρθρου 72 του ν. 4412/2016, μέσω της λειτουργικότητας της «Επικοινωνίας» του ΕΣΗΔΗΣ. Μετά από την έκδοση και κοινοποίηση της ανωτέρω απόφασης, οι προσφέροντες λαμβάνουν γνώση των λοιπών συμμετεχόντων στη διαδικασία και των στοιχείων που υποβλήθηκαν από αυτούς.

Κατά της εν λόγω απόφασης χωρεί προδικαστική προσφυγή, σύμφωνα με τα οριζόμενα στην παράγραφο 3.4 της παρούσας.

γ) Μετά την ολοκλήρωση της αξιολόγησης, σύμφωνα με τα ανωτέρω, αποσφραγίζονται, κατά την ορισθείσα ημερομηνία και ώρα οι φάκελοι των οικονομικών προσφορών εκείνων των προσφερόντων που δεν έχουν απορριφθεί σύμφωνα με τα ανωτέρω.



ΕΘΝΙΚΗ ΣΥΝΟΜΟΣΠΟΝΔΙΑ ΑΤΟΜΩΝ ΜΕ ΑΝΑΠΗΡΙΑ (Ε.Σ.Α.Μ.Ε.Α.)

Κεντρικά Γραφεία: Ελ. Βενιζέλου 236, Τ.Κ.16341, Ηλιούπολη, Αθήνα
Τηλ.: +30 210 9949837 – Fax: +30 210 5238967 - esaea@otenet.gr
Πληροφορίες: κα Νεκταρία Αποστολάκη



Επιχειρησιακό Πρόγραμμα
Ανάπτυξη Ανθρώπινου Δυναμικού
Εκπαίδευση και Διά Βίου Μάθηση



Με τη συγχρηματοδότηση της Ελλάδας και της Ευρωπαϊκής Ένωσης
στο πλαίσιο της Πρωτοβουλίας για την Απασχόληση των Νέων

δ) Η Επιτροπή Διαγωνισμού προβαίνει στην αξιολόγηση των οικονομικών προσφορών που αποσφραγίστηκαν και συντάσσει πρακτικό στο οποίο καταχωρούνται οι προσφορές κατά σειρά κατάταξης, με βάση τη συνολική βαθμολογία τους, καθώς και η αιτιολογημένη εισήγησή της για την αποδοχή ή απόρριψή τους και την ανάδειξη του προσωρινού αναδόχου.

Εάν οι προσφορές φαίνονται ασυνήθιστα χαμηλές σε σχέση με το αντικείμενο της σύμβασης, η αναθέτουσα αρχή απαιτεί από τους οικονομικούς φορείς, μέσω της λειτουργικότητας της «Επικοινωνίας» του ηλεκτρονικού διαγωνισμού στο ΕΣΗΔΗΣ, να εξηγήσουν την τιμή ή το κόστος που προτείνουν στην προσφορά τους, εντός αποκλειστικής προθεσμίας, κατά ανώτατο όριο είκοσι (20) ημερών από την κοινοποίηση της σχετικής πρόσκλησης. Στην περίπτωση αυτή εφαρμόζονται τα άρθρα 88 και 89 ν. 4412/2016. Εάν τα παρεχόμενα στοιχεία δεν εξηγούν κατά τρόπο ικανοποιητικό το χαμηλό επίπεδο της τιμής ή του κόστους που προτείνεται, η προσφορά απορρίπτεται ως μη κανονική.

Στην περίπτωση ισοδύναμων προφορών, δηλαδή προσφορών με την ίδια συνολική τελική βαθμολογία μεταξύ δύο ή περισσότερων προσφερόντων, η ανάθεση γίνεται στην προσφορά με τη μεγαλύτερη βαθμολογία τεχνικής προσφοράς.

Αν οι ισοδύναμες προσφορές έχουν την ίδια βαθμολογία τεχνικής προσφοράς η αναθέτουσα αρχή επιλέγει τον ανάδοχο με κλήρωση μεταξύ των οικονομικών φορέων που υπέβαλαν τις ισοδύναμες προσφορές. Η κλήρωση γίνεται ενώπιον της Επιτροπής του Διαγωνισμού και παρουσία αυτών των οικονομικών φορέων. Τα αποτελέσματα της κλήρωσης ενσωματώνονται στην κατωτέρω απόφαση.

Στη συνέχεια, εφόσον το αποφαινόμενο όργανο της αναθέτουσας αρχής εγκρίνει το ανωτέρω πρακτικό κατάταξης των προσφορών, εκδίδεται απόφαση για τα αποτελέσματα του εν λόγω σταδίου και η αναθέτουσα αρχή προσκαλεί εγγράφως, μέσω της λειτουργικότητας της «Επικοινωνίας» του ηλεκτρονικού διαγωνισμού στο ΕΣΗΔΗΣ, τον πρώτο σε κατάταξη προσφέροντα, στον οποίον πρόκειται να γίνει η κατακύρωση («προσωρινός ανάδοχος»), να υποβάλει τα δικαιολογητικά κατακύρωσης, σύμφωνα με όσα ορίζονται στο άρθρο 103 και την παρ. 3.2 της παρούσας, περί πρόσκλησης για υποβολή δικαιολογητικών. Η απόφαση έγκρισης του πρακτικού κατάταξης προσφορών δεν κοινοποιείται στους προσφέροντες και ενσωματώνεται στην απόφαση κατακύρωσης.



ΕΘΝΙΚΗ ΣΥΝΟΜΟΣΠΟΝΔΙΑ ΑΤΟΜΩΝ ΜΕ ΑΝΑΠΗΡΙΑ (Ε.Σ.Α.ΜΕΑ.)

Κεντρικά Γραφεία: Ελ. Βενιζέλου 236, Τ.Κ.16341, Ηλιούπολη, Αθήνα
Τηλ.: +30 210 9949837 – Fax: +30 210 5238967 - esaea@otenet.gr
Πληροφορίες: κα Νεκταρία Αποστολάκη



Επιχειρησιακό Πρόγραμμα
Ανάπτυξη Ανθρώπινου Δυναμικού
Εκπαίδευση και Διά Βίου Μάθηση



Με τη συγχρηματοδότηση της Ελλάδας και της Ευρωπαϊκής Ένωσης
στο πλαίσιο της Πρωτοβουλίας για την Απασχόληση των Νέων

Σε κάθε περίπτωση, όταν εξ αρχής έχει υποβληθεί μία προσφορά, τα αποτελέσματα όλων των σταδίων της διαδικασίας ανάθεσης, ήτοι Δικαιολογητικών Συμμετοχής, Τεχνικής Προσφοράς και Οικονομικής Προσφοράς, επικυρώνονται με την απόφαση κατακύρωσης του άρθρου 105 του ν. 4412/2016, σύμφωνα με την παράγραφο 3.3 της παρούσας, που εκδίδεται μετά το πέρας και του τελευταίου σταδίου της διαδικασίας. Κατά της ανωτέρω απόφασης χωρεί προδικαστική προσφυγή ενώπιον της ΑΕΠΠ σύμφωνα με όσα προβλέπονται στην παράγραφο 3.4 της παρούσας

3.2 Πρόσκληση υποβολής δικαιολογητικών προσωρινού αναδόχου - Δικαιολογητικά προσωρινού αναδόχου

Μετά την αξιολόγηση των προσφορών, η αναθέτουσα αρχή αποστέλλει σχετική ηλεκτρονική πρόσκληση μέσω του συστήματος στον προσφέροντα, στον οποίο πρόκειται να γίνει η κατακύρωση («προσωρινό ανάδοχο»), και τον καλεί να υποβάλει εντός προθεσμίας δέκα (10) ημερών από την κοινοποίηση της σχετικής έγγραφης ειδοποίησης σε αυτόν, τα αποδεικτικά έγγραφα νομιμοποίησης και τα πρωτότυπα ή αντίγραφα που εκδίδονται, σύμφωνα με τις διατάξεις του άρθρου 1 του ν. 4250/2014 (Α' 74) όλων των δικαιολογητικών που περιγράφονται στην παράγραφο 2.2.9.2. της παρούσας διακήρυξης, ως αποδεικτικά στοιχεία για τη μη συνδρομή των λόγων αποκλεισμού της παραγράφου 2.2.3 της διακήρυξης, καθώς και για την πλήρωση των κριτηρίων ποιοτικής επιλογής των παραγράφων 2.2.4 - 2.2.8 αυτής.

Τα εν λόγω δικαιολογητικά, υποβάλλονται από τον προσφέροντα («προσωρινό ανάδοχο»), ηλεκτρονικά μέσω του συστήματος, σε μορφή αρχείων pdf. σύμφωνα με τα ειδικώς οριζόμενα στην παράγραφο 2.4.2.5 της παρούσας.

Εντός της προθεσμίας υποβολής των δικαιολογητικών κατακύρωσης και το αργότερο έως την τρίτη εργάσιμη ημέρα από την καταληκτική ημερομηνία ηλεκτρονικής υποβολής των δικαιολογητικών κατακύρωσης, προσκομίζονται με ευθύνη του οικονομικού φορέα, στην αναθέτουσα αρχή, σε έντυπη μορφή και σε κλειστό φάκελο, στον οποίο αναγράφεται ο αποστολέας, τα στοιχεία του Διαγωνισμού και ως παραλήπτης η Επιτροπή Διαγωνισμού, τα στοιχεία και δικαιολογητικά, τα οποία απαιτείται να προσκομισθούν σε έντυπη μορφή (ως πρωτότυπα ή ακριβή αντίγραφα), σύμφωνα με τα προβλεπόμενα στις διατάξεις της ως άνω παραγράφου 2.4.2.5

Αν δεν προσκομισθούν τα παραπάνω δικαιολογητικά ή υπάρχουν ελλείψεις σε αυτά που υποβλήθηκαν, η αναθέτουσα αρχή καλεί τον προσωρινό ανάδοχο να προσκομίσει τα



ΕΘΝΙΚΗ ΣΥΝΟΜΟΣΠΟΝΔΙΑ ΑΤΟΜΩΝ ΜΕ ΑΝΑΠΗΡΙΑ (Ε.Σ.Α.ΜεΑ.)

Κεντρικά Γραφεία: Ελ. Βενιζέλου 236, Τ.Κ.16341, Ηλιούπολη, Αθήνα
Τηλ.: +30 210 9949837 – Fax: +30 210 5238967 - esaea@otenet.gr
Πληροφορίες: κα Νεκταρία Αποστολάκη



Επιχειρησιακό Πρόγραμμα
Ανάπτυξη Ανθρώπινου Δυναμικού
Εκπαίδευση και Διά Βίου Μάθηση



Με τη συγχρηματοδότηση της Ελλάδας και της Ευρωπαϊκής Ένωσης
στο πλαίσιο της Πρωτοβουλίας για την Απασχόληση των Νέων

ελλείποντα δικαιολογητικά ή να συμπληρώσει τα ήδη υποβληθέντα, ή να παράσχει διευκρινήσεις με την έννοια του άρθρου 102, εντός δέκα (10) ημερών από την κοινοποίηση της σχετικής πρόσκλησης σε αυτόν. Αν ο προσωρινός ανάδοχος υποβάλλει αίτημα προς την αναθέτουσα αρχή για παράταση της ως άνω προθεσμίας, συνοδευόμενο από αποδεικτικά έγγραφα με τα οποία αποδεικνύεται ότι έχει αιτηθεί τη χορήγηση των δικαιολογητικών, η αναθέτουσα αρχή παρατείνει την προθεσμία υποβολής των δικαιολογητικών για όσο χρόνο απαιτηθεί για τη χορήγηση των δικαιολογητικών από τις αρμόδιες δημόσιες αρχές. Ο προσωρινός ανάδοχος μπορεί να αξιοποιεί τη δυνατότητα αυτή τόσο εντός της αρχικής προθεσμίας για την υποβολή δικαιολογητικών όσο και εντός της προθεσμίας για την προσκόμιση ελλειπόντων ή τη συμπλήρωση ήδη υποβληθέντων δικαιολογητικών, κατά την έννοια του άρθρου 102 του ν. 4412/2016, ως ανωτέρω προβλέπεται.

Το παρόν εφαρμόζεται και στις περιπτώσεις που η αναθέτουσα αρχή ζητήσει την προσκόμιση των δικαιολογητικών κατά τη διαδικασία αξιολόγησης των προσφορών ή αιτήσεων συμμετοχής και πριν το στάδιο κατακύρωσης, κατ'εφαρμογή της διάταξης του άρθρου 79 παρ. 5 εδαφ. α' του ν. 4412/2016, τηρουμένων των αρχών της ίσης μεταχείρισης και της διαφάνειας.

Απορρίπτεται η προσφορά του προσωρινού αναδόχου, καταπίπτει υπέρ της αναθέτουσας αρχής η εγγύηση συμμετοχής του και η κατακύρωση γίνεται στον προσφέροντα που υπέβαλε την αμέσως επόμενη πλέον συμφέρουσα από οικονομική άποψη προσφορά, χωρίς να λαμβάνεται υπόψη η προσφορά του προσφέροντος που απορρίφθηκε βάσει τη βέλτιστη σχέση ποιότητας-τιμής, τηρουμένης της ανωτέρω διαδικασίας, εάν:

- α) κατά τον έλεγχο των παραπάνω δικαιολογητικών διαπιστωθεί ότι τα στοιχεία που δηλώθηκαν με το Ευρωπαϊκό Ενιαίο Έγγραφο Σύμβασης είναι εκ προθέσεως απατηλά ή ότι έχουν υποβληθεί πλαστά στοιχεία ή
- β) δεν υποβληθούν στο προκαθορισμένο χρονικό διάστημα τα απαιτούμενα πρωτότυπα ή αντίγραφα των παραπάνω δικαιολογητικών ή
- γ) από τα δικαιολογητικά που προσκομίσθηκαν νομίμως και εμπροθέσμως, δεν αποδεικνύονται οι όροι και οι προϋποθέσεις συμμετοχής σύμφωνα με τα άρθρα 2.2.3 (λόγοι αποκλεισμού) και 2.2.4 έως 2.2.8 (κριτήρια ποιοτικής επιλογής) της παρούσας.

Σε περίπτωση έγκαιρης και προσήκουσας ενημέρωσης της αναθέτουσας αρχής για μεταβολές στις προϋποθέσεις τις οποίες ο προσωρινός ανάδοχος είχε δηλώσει με το



ΕΘΝΙΚΗ ΣΥΝΟΜΟΣΠΟΝΔΙΑ ΑΤΟΜΩΝ ΜΕ ΑΝΑΠΗΡΙΑ (Ε.Σ.Α.ΜεΑ.)

Κεντρικά Γραφεία: Ελ. Βενιζέλου 236, Τ.Κ.16341, Ηλιούπολη, Αθήνα
Τηλ.: +30 210 9949837 – Fax: +30 210 5238967 - esaea@otenet.gr
Πληροφορίες: κα Νεκταρία Αποστολάκη



Επιχειρησιακό Πρόγραμμα
Ανάπτυξη Ανθρώπινου Δυναμικού
Εκπαίδευση και Διά Βίου Μάθηση



Με τη συγχρηματοδότηση της Ελλάδας και της Ευρωπαϊκής Ένωσης
στο πλαίσιο της Πρωτοβουλίας για την Απασχόληση των Νέων

Ευρωπαϊκό Ενιαίο Έγγραφο Σύμβασης ότι πληροί, οι οποίες επήλθαν ή για τις οποίες έλαβε γνώση μετά την δήλωση και μέχρι την ημέρα της έγγραφης ειδοποίησης για την προσκόμιση των δικαιολογητικών προσωρινού αναδόχου (οψιγενείς μεταβολές), δεν καταπίπτει υπέρ της αναθέτουσας αρχής η εγγύηση συμμετοχής του.

Αν κανένας από τους προσφέροντες δεν υποβάλλει αληθή ή ακριβή δήλωση ή δεν προσκομίσει ένα ή περισσότερα από τα απαιτούμενα δικαιολογητικά ή δεν αποδείξει ότι πληροί τα κριτήρια ποιοτικής επιλογής σύμφωνα με τις παραγράφους 2.2.4 - 2.2.8 της παρούσας διακήρυξης, η διαδικασία ματαιώνεται.

Η διαδικασία ελέγχου των παραπάνω δικαιολογητικών ολοκληρώνεται με τη σύνταξη πρακτικού από την Επιτροπή του Διαγωνισμού, στο οποίο αναγράφεται η τυχόν συμπλήρωση δικαιολογητικών κατά τα οριζόμενα ανωτέρω και τη διαβίβαση του φακέλου στο αποφαινόμενο όργανο της αναθέτουσας αρχής για τη λήψη απόφασης είτε για την κατακύρωση της σύμβασης είτε για τη ματαίωση της διαδικασίας.

Τα αποτελέσματα του ελέγχου των παραπάνω δικαιολογητικών και της εισήγησης της Επιτροπής επικυρώνονται με την απόφαση κατακύρωσης.

Όσοι δεν έχουν αποκλειστεί οριστικά λαμβάνουν γνώση των παραπάνω δικαιολογητικών που κατατέθηκαν.

3.3 Κατακύρωση - σύναψη σύμβασης

Τα αποτελέσματα του ελέγχου των παραπάνω δικαιολογητικών κατακύρωσης και της εισήγησης της Επιτροπής Διαγωνισμού επικυρώνονται με την απόφαση κατακύρωσης, στην οποία ενσωματώνεται η απόφαση έγκρισης του πρακτικού κατάταξης των προσφερόντων και ανάδειξης προσωρινού αναδόχου, σε συνέχεια της αξιολόγησης των οικονομικών προσφορών τους.

Η αναθέτουσα αρχή κοινοποιεί μέσω της λειτουργικότητας της «Επικοινωνίας», σε όλους τους οικονομικούς φορείς που έλαβαν μέρος στη διαδικασία ανάθεσης, εκτός από όσους αποκλείστηκαν οριστικά, ιδίως δυνάμει της παρ. 1 του άρθρου 72 του ν. 4412/2016, την απόφαση κατακύρωσης, στην οποία αναφέρονται υποχρεωτικά οι προθεσμίες για την αναστολή της σύναψης σύμβασης, σύμφωνα με τα άρθρα 360 έως 372 του ν. 4412/2016, μαζί με αντίγραφο των πρακτικών κατάταξης των προσφερόντων και ανάδειξης προσωρινού αναδόχου, και, επιπλέον, αναρτά τα δικαιολογητικά του προσωρινού αναδόχου στα «Συνημμένα Ηλεκτρονικού Διαγωνισμού».



ΕΘΝΙΚΗ ΣΥΝΟΜΟΣΠΟΝΔΙΑ ΑΤΟΜΩΝ ΜΕ ΑΝΑΠΗΡΙΑ (Ε.Σ.Α.Μ.Ε.Α.)

Κεντρικά Γραφεία: Ελ. Βενιζέλου 236, Τ.Κ.16341, Ηλιούπολη, Αθήνα
Τηλ.: +30 210 9949837 – Fax: +30 210 5238967 - esaea@otenet.gr
Πληροφορίες: κα Νεκταρία Αποστολάκη



Επιχειρησιακό Πρόγραμμα
Ανάπτυξη Ανθρώπινου Δυναμικού
Εκπαίδευση και Διά Βίου Μάθηση



Με τη συγχρηματοδότηση της Ελλάδας και της Ευρωπαϊκής Ένωσης
στο πλαίσιο της Πρωτοβουλίας για την Απασχόληση των Νέων

Μετά την έκδοση και κοινοποίηση της απόφασης κατακύρωσης οι προσφέροντες λαμβάνουν γνώση των οικονομικών προσφορών που αποσφραγίστηκαν, της κατάταξης των προσφορών και των υποβληθέντων δικαιολογητικών κατακύρωσης, με ενέργειες της αναθέτουσας αρχής. Κατά της απόφασης κατακύρωσης χωρεί προδικαστική προσφυγή ενώπιον της ΕΑΔΗΣΥ, σύμφωνα με την παράγραφο 3.4 της παρούσας. Δεν επιτρέπεται η άσκηση άλλης διοικητικής προσφυγής κατά της ανωτέρω απόφασης.

Η απόφαση κατακύρωσης καθίσταται οριστική εφόσον συντρέξουν σωρευτικά τα εξής:

α) η απόφαση κατακύρωσης έχει κοινοποιηθεί σε όλους τους οικονομικούς φορείς που δεν έχουν αποκλειστεί οριστικά.

β) παρέλθει άπρακτη η προθεσμία άσκησης προδικαστικής προσφυγής ή σε περίπτωση άσκησης, παρέλθει άπρακτη η προθεσμία άσκησης αίτησης αναστολής κατά της απόφασης της ΕΑΔΗΣΥ και σε περίπτωση άσκησης αίτησης αναστολής κατά της απόφασης της ΕΑΔΗΣΥ, εκδοθεί απόφαση επί της αίτησης, με την επιφύλαξη της χορήγησης προσωρινής διαταγής, σύμφωνα με τα οριζόμενα στο τελευταίο εδάφιο της παραγράφου 4 του άρθρου 372 του ν. 4412/2016,

γ) έχει ολοκληρωθεί επιτυχώς ο προσυμβατικός έλεγχος από το Ελεγκτικό Συνέδριο, σύμφωνα με τα άρθρα 324 έως 327 του ν. 4700/2020 (Α' 127), εφόσον απαιτείται.

δ) έχει ολοκληρωθεί επιτυχώς ο προσυμβατικός έλεγχος από την οικεία διαχειριστική αρχή και

ε) ο προσωρινός ανάδοχος έχει υποβάλλει έπειτα από σχετική πρόσκληση, υπεύθυνη δήλωση, που υπογράφεται κατά τα οριζόμενα στο άρθρο 79^Α του ν. 4412/2016, στην οποία δηλώνεται ότι, δεν έχουν επέλθει στο πρόσωπό του οψιγενείς μεταβολές κατά την έννοια του άρθρου 104 του ν.4412/16 και μόνον στην περίπτωση του προσυμβατικού ελέγχου ή της άσκησης προδικαστικής προσφυγής κατά της απόφασης κατακύρωσης. Η υπεύθυνη δήλωση ελέγχεται από την αναθέτουσα αρχή και μνημονεύεται στο συμφωνητικό. Εφόσον δηλωθούν οψιγενείς μεταβολές, η δήλωση ελέγχεται από την Επιτροπή Διαγωνισμού, η οποία εισηγείται προς το αρμόδιο αποφαινόμενο όργανο.

Μετά την οριστικοποίηση της απόφασης κατακύρωσης, η αναθέτουσα αρχή προσκαλεί τον ανάδοχο να προσέλθει για υπογραφή του συμφωνητικού, θέτοντάς του προθεσμία δεκαπέντε (15) ημερών από την κοινοποίηση της σχετικής έγγραφης ειδικής πρόσκλησης. Η σύμβαση θεωρείται συναφθείσα με την κοινοποίηση της ως άνω πρόσκλησης στον ανάδοχο. Το συμφωνητικό έχει αποδεικτικό χαρακτήρα.



ΕΘΝΙΚΗ ΣΥΝΟΜΟΣΠΟΝΔΙΑ ΑΤΟΜΩΝ ΜΕ ΑΝΑΠΗΡΙΑ (Ε.Σ.Α.μεΑ.)

Κεντρικά Γραφεία: Ελ. Βενιζέλου 236, Τ.Κ.16341, Ηλιούπολη, Αθήνα
Τηλ.: +30 210 9949837 – Fax: +30 210 5238967 - esaea@otenet.gr
Πληροφορίες: κα Νεκταρία Αποστολάκη



Επιχειρησιακό Πρόγραμμα
Ανάπτυξη Ανθρώπινου Δυναμικού
Εκπαίδευση και Διά Βίου Μάθηση



Με τη συγχρηματοδότηση της Ελλάδας και της Ευρωπαϊκής Ένωσης
στο πλαίσιο της Πρωτοβουλίας για την Απασχόληση των Νέων

Στην περίπτωση που ο ανάδοχος δεν προσέλθει να υπογράψει το ως άνω συμφωνητικό μέσα στην τεθείσα προθεσμία, με την επιφύλαξη αντικειμενικών λόγων ανωτέρας βίας, κηρύσσεται έκπτωτος, καταπίπτει υπέρ της αναθέτουσας αρχής η εγγυητική επιστολή συμμετοχής του και ακολουθείται η διαδικασία της παραγράφου 3.2 της παρούσας για τον προσφέροντα που υπέβαλε την αμέσως επόμενη πλέον συμφέρουσα από οικονομική άποψη προσφορά βάσει της βέλτιστης σχέση ποιότητας - τιμής. Αν κανένας από τους προσφέροντες δεν προσέλθει για την υπογραφή του συμφωνητικού, η διαδικασία ανάθεσης ματαιώνεται, σύμφωνα με την περ. β' της παρ. 1 του άρθρου 106 του ν. 4412/2016 και την παράγραφο 3.5 της παρούσας. Η αναθέτουσα αρχή μπορεί, στην περίπτωση αυτήν, να αναζητήσει αποζημίωση, πέρα από την καταπίπτουσα εγγυητική επιστολή, ιδίως δυνάμει των άρθρων 197 και 198 ΑΚ.

Εάν η αναθέτουσα αρχή δεν απευθύνει την πρόσκληση στον ανάδοχο εντός χρονικού διαστήματος εξήντα (60) ημερών από την οριστικοποίηση της απόφασης κατακύρωσης, με την επιφύλαξη της ύπαρξης επιτακτικού λόγου δημόσιου συμφέροντος ή αντικειμενικών λόγων ανωτέρας βίας, ο ανάδοχος δικαιούται να απέχει από την υπογραφή του συμφωνητικού, χωρίς να εκπέσει η εγγύηση συμμετοχής του, καθώς και να αναζητήσει αποζημίωση ιδίως δυνάμει των άρθρων 197 και 198 ΑΚ..

3.4 Προδικαστικές Προσφυγές - Προσωρινή και Οριστική Δικαστική Προστασία

Α. Κάθε ενδιαφερόμενος, ο οποίος έχει ή είχε συμφέρον να του ανατεθεί η συγκεκριμένη δημόσια σύμβαση και έχει υποστεί ή ενδέχεται να υποστεί ζημία από εκτελεστή πράξη ή παράλειψη της αναθέτουσας αρχής κατά παράβαση της ευρωπαϊκής ενωσιακής ή εσωτερικής νομοθεσίας στον τομέα των δημοσίων συμβάσεων, έχει δικαίωμα να προσφύγει στην ανεξάρτητη ΕΝΙΑΙΑΣ ΑΡΧΗΣ ΔΗΜΟΣΙΩΝ ΣΥΜΒΑΣΕΩΝ (ΕΑΔΗΣΥ), σύμφωνα με τα ειδικότερα οριζόμενα στα άρθρα 345 επ. ν. 4412/2016 και 1 επ. π.δ. 39/2017, στρεφόμενος με προδικαστική προσφυγή, κατά πράξης ή παράλειψης της αναθέτουσας αρχής, προσδιορίζοντας ειδικώς τις νομικές και πραγματικές αιτιάσεις που δικαιολογούν το αίτημά του³.

³ Άρθρο 360 παρ. 1 ν. 4412/2016 και 3 παρ. 1 π.δ. 39/2017.



ΕΘΝΙΚΗ ΣΥΝΟΜΟΣΠΟΝΔΙΑ ΑΤΟΜΩΝ ΜΕ ΑΝΑΠΗΡΙΑ (Ε.Σ.Α.ΜΕ.Α.)

Κεντρικά Γραφεία: Ελ. Βενιζέλου 236, Τ.Κ.16341, Ηλιούπολη, Αθήνα
Τηλ.: +30 210 9949837 – Fax: +30 210 5238967 - esaea@otenet.gr
Πληροφορίες: κα Νεκταρία Αποστολάκη



Επιχειρησιακό Πρόγραμμα
Ανάπτυξη Ανθρώπινου Δυναμικού
Εκπαίδευση και Διά Βίου Μάθηση



Με τη συγχρηματοδότηση της Ελλάδας και της Ευρωπαϊκής Ένωσης
στο πλαίσιο της Πρωτοβουλίας για την Απασχόληση των Νέων

Σε περίπτωση προσφυγής κατά πράξης της αναθέτουσας αρχής, η προθεσμία για την άσκηση της προδικαστικής προσφυγής είναι:

(α) δέκα (10) ημέρες από την κοινοποίηση της προσβαλλόμενης πράξης στον ενδιαφερόμενο οικονομικό φορέα αν η πράξη κοινοποιήθηκε με ηλεκτρονικά μέσα ή τηλεομοιοτυπία ή

(β) δεκαπέντε (15) ημέρες από την κοινοποίηση της προσβαλλόμενης πράξης σε αυτόν αν χρησιμοποιήθηκαν άλλα μέσα επικοινωνίας, άλλως

(γ) δέκα (10) ημέρες από την πλήρη, πραγματική ή τεκμαιρόμενη, γνώση της πράξης που βλάπτει τα συμφέροντα του ενδιαφερόμενου οικονομικού φορέα. Ειδικά για την άσκηση προσφυγής κατά προκήρυξης, η πλήρης γνώση αυτής τεκμαίρεται μετά την πάροδο δεκαπέντε (15) ημερών από τη δημοσίευση στο ΚΗΜΔΗΣ.

Σε περίπτωση παράλειψης που αποδίδεται στην αναθέτουσα αρχή, η προθεσμία για την άσκηση της προδικαστικής προσφυγής είναι δεκαπέντε (15) ημέρες από την επομένη της συντέλεσης της προσβαλλόμενης παράλειψης⁴.

Οι προθεσμίες ως προς την υποβολή των προδικαστικών προσφυγών και των παρεμβάσεων αρχίζουν την επομένη της ημέρας της προαναφερθείσας κατά περίπτωση κοινοποίησης ή γνώσης και λήγουν όταν περάσει ολόκληρη η τελευταία ημέρα και ώρα 23:59:59 και, αν αυτή είναι εξαιρετικά ή Σάββατο, όταν περάσει ολόκληρη η επομένη εργάσιμη ημέρα και ώρα 23:59:59⁵.

Η προδικαστική προσφυγή συντάσσεται υποχρεωτικά με τη χρήση του τυποποιημένου εντύπου του Παραρτήματος Ι του π.δ/τος 39/2017 και κατατίθεται ηλεκτρονικά μέσω της λειτουργικότητας «Επικοινωνία» στην ηλεκτρονική περιοχή του συγκεκριμένου διαγωνισμού, επιλέγοντας την ένδειξη «Προδικαστική Προσφυγή» σύμφωνα με το άρθρο 18 της Κ.Υ.Α. Προμήθειες και Υπηρεσίες.

Για το παραδεκτό της άσκησης της προδικαστικής προσφυγής κατατίθεται παράβολο από τον προσφεύγοντα υπέρ του Ελληνικού Δημοσίου, σύμφωνα με όσα ορίζονται στο άρθρο 363 Ν. 4412/2016. Η επιστροφή του παραβόλου στον προσφεύγοντα γίνεται: α)

⁴ Άρθρο 361 του ν. 4412/2016 και 4 π.δ. 39/2017

⁵ Παρ. 2 του άρθρου 9 και άρθρο 18 της Κ.Υ.Α. ΕΣΗΔΗΣ Προμήθειες και Υπηρεσίες



ΕΘΝΙΚΗ ΣΥΝΟΜΟΣΠΟΝΔΙΑ ΑΤΟΜΩΝ ΜΕ ΑΝΑΠΗΡΙΑ (Ε.Σ.Α.ΜΕ.Α.)

Κεντρικά Γραφεία: Ελ. Βενιζέλου 236, Τ.Κ.16341, Ηλιούπολη, Αθήνα
Τηλ.: +30 210 9949837 – Fax: +30 210 5238967 - esaea@otenet.gr
Πληροφορίες: κα Νεκταρία Αποστολάκη



Επιχειρησιακό Πρόγραμμα
Ανάπτυξη Ανθρώπινου Δυναμικού
Εκπαίδευση και Διά Βίου Μάθηση



Με τη συγχρηματοδότηση της Ελλάδας και της Ευρωπαϊκής Ένωσης
στο πλαίσιο της Πρωτοβουλίας για την Απασχόληση των Νέων

σε περίπτωση ολικής ή μερικής αποδοχής της προσφυγής του, β) όταν η αναθέτουσα αρχή ανακαλεί την προσβαλλόμενη πράξη ή προβαίνει στην οφειλόμενη ενέργεια πριν από την έκδοση της απόφασης της ΕΑΔΗΣΥ επί της προσφυγής, γ) σε περίπτωση παραίτησης του προσφεύγοντα από την προσφυγή του έως και δέκα (10) ημέρες από την κατάθεση της προσφυγής.

Η προθεσμία για την άσκηση της προδικαστικής προσφυγής και η άσκησή της κωλύουν τη σύναψη της σύμβασης επί ποινή ακυρότητας, η οποία διαπιστώνεται με απόφαση της ΕΑΔΗΣΥ μετά από άσκηση προδικαστικής προσφυγής, σύμφωνα με το άρθρο 368 του ν. 4412/2016 και 20 π.δ. 39/2017. Όμως, μόνη η άσκηση της προδικαστικής προσφυγής δεν κωλύει την πρόοδο της διαγωνιστικής διαδικασίας, υπό την επιφύλαξη χορήγησης από το Κλιμάκιο προσωρινής προστασίας σύμφωνα με το άρθρο 366 παρ. 1-2 ν. 4412/2016 και 15 παρ. 1-4 π.δ. 39/2017.

Η προηγούμενη παράγραφος δεν εφαρμόζεται στην περίπτωση που, κατά τη διαδικασία σύναψης της παρούσας σύμβασης, υποβληθεί μόνο μία (1) προσφορά.

Μετά την, κατά τα ως άνω, ηλεκτρονική κατάθεση της προδικαστικής προσφυγής η αναθέτουσα αρχή, μέσω της λειτουργίας «Επικοινωνία» :

α) Κοινοποιεί την προσφυγή το αργότερο έως την επομένη εργάσιμη ημέρα από την κατάθεσή της σε κάθε ενδιαφερόμενο τρίτο, ο οποίος μπορεί να θίγεται από την αποδοχή της προσφυγής, προκειμένου να ασκήσει το, προβλεπόμενο από τα άρθρα 362 παρ. 3 και 7 π.δ. 39/2017, δικαίωμα παρέμβασής του στη διαδικασία εξέτασης της προσφυγής, για τη διατήρηση της ισχύος της προσβαλλόμενης πράξης, προσκομίζοντας όλα τα κρίσιμα έγγραφα που έχει στη διάθεσή του.

β) Διαβιβάζει στην ΕΑΔΗΣΥ, το αργότερο εντός δεκαπέντε (15) ημερών από την ημέρα κατάθεσης, τον πλήρη φάκελο της υπόθεσης, τα αποδεικτικά κοινοποίησης στους ενδιαφερόμενους τρίτους αλλά και την Έκθεση Απόψεων της επί της προσφυγής. Στην Έκθεση Απόψεων η αναθέτουσα αρχή μπορεί να παραθέσει αρχική ή συμπληρωματική αιτιολογία για την υποστήριξη της προσβαλλόμενης με την προδικαστική προσφυγή πράξης.

γ) Κοινοποιεί σε όλα τα μέρη την Έκθεση Απόψεων, τις Παρεμβάσεις και τα σχετικά έγγραφα που τυχόν τη συνοδεύουν, μέσω του ηλεκτρονικού τόπου του διαγωνισμού το αργότερο έως την επομένη εργάσιμη ημέρα από την κατάθεσή τους.



ΕΘΝΙΚΗ ΣΥΝΟΜΟΣΠΟΝΔΙΑ ΑΤΟΜΩΝ ΜΕ ΑΝΑΠΗΡΙΑ (Ε.Σ.Α.ΜεΑ.)

Κεντρικά Γραφεία: Ελ. Βενιζέλου 236, Τ.Κ.16341, Ηλιούπολη, Αθήνα
Τηλ.: +30 210 9949837 – Fax: +30 210 5238967 - esaea@otenet.gr
Πληροφορίες: κα Νεκταρία Αποστολάκη



Επιχειρησιακό Πρόγραμμα
Ανάπτυξη Ανθρώπινου Δυναμικού
Εκπαίδευση και Διά Βίου Μάθηση



Με τη συγχρηματοδότηση της Ελλάδας και της Ευρωπαϊκής Ένωσης
στο πλαίσιο της Πρωτοβουλίας για την Απασχόληση των Νέων

δ) Συμπληρωματικά υπομνήματα κατατίθενται από οποιοδήποτε από τα μέρη μέσω της πλατφόρμας του ΕΣΗΔΗΣ το αργότερο εντός πέντε (5) ημερών από την κοινοποίηση των απόψεων της αναθέτουσας αρχής.

Η άσκηση της προδικαστικής προσφυγής αποτελεί προϋπόθεση για την άσκηση των ένδικων βοηθημάτων της αίτησης αναστολής και της αίτησης ακύρωσης του άρθρου 372 ν. 4412/2016 κατά των εκτελεστών πράξεων ή παραλείψεων της αναθέτουσας αρχής.

Β. Όποιος έχει έννομο συμφέρον μπορεί να ζητήσει, με το ίδιο δικόγραφο εφαρμοζόμενων αναλογικά των διατάξεων του π.δ. 18/1989, την αναστολή εκτέλεσης της απόφασης της ΕΑΔΗΣΥ και την ακύρωσή της ενώπιον του αρμοδίου Διοικητικού Δικαστηρίου. Το αυτό ισχύει και σε περίπτωση σιωπηρής απόρριψης της προδικαστικής προσφυγής από την ΕΑΔΗΣΥ Δικαίωμα άσκησης του ως άνω ένδικου βοηθήματος έχει και η αναθέτουσα αρχή, αν η ΕΑΔΗΣΥ κάνει δεκτή την προδικαστική προσφυγή, αλλά και αυτός του οποίου έχει γίνει εν μέρει δεκτή η προδικαστική προσφυγή.

Με την απόφαση της ΕΑΔΗΣΥ λογίζονται ως συμπροσβαλλόμενες και όλες οι συναφείς προς την ανωτέρω απόφαση πράξεις ή παραλείψεις της αναθέτουσας αρχής, εφόσον έχουν εκδοθεί ή συντελεστεί αντιστοίχως έως τη συζήτηση της ως άνω αίτησης στο Δικαστήριο.

Η αίτηση αναστολής και ακύρωσης περιλαμβάνει μόνο αιτιάσεις που είχαν προταθεί με την προδικαστική προσφυγή ή αφορούν στη διαδικασία ενώπιον της ΕΑΔΗΣΥ ή το περιεχόμενο των αποφάσεών της. Η αναθέτουσα αρχή, εφόσον ασκήσει την αίτηση της παρ. 1 του άρθρου 372 του ν. 4412/2016, μπορεί να προβάλει και οψιγενείς ισχυρισμούς αναφορικά με τους επιτακτικούς λόγους δημοσίου συμφέροντος, οι οποίοι καθιστούν αναγκαία την άμεση ανάθεση της σύμβασης.⁶

Η ως άνω αίτηση κατατίθεται στο ως αρμόδιο δικαστήριο μέσα σε προθεσμία δέκα (10) ημερών από κοινοποίηση ή την πλήρη γνώση της απόφασης ή από την παρέλευση της προθεσμίας για την έκδοση της απόφασης επί της προδικαστικής προσφυγής, ενώ η δικάσιμος για την εκδίκαση της αίτησης ακύρωσης δεν πρέπει να απέχει πέραν των εξήντα (60) ημερών από την κατάθεση του δικογράφου.⁷

Αντίγραφο της αίτησης με κλήση κοινοποιείται με τη φροντίδα του αιτούντος προς την ΕΑΔΗΣΥ., την αναθέτουσα αρχή, αν δεν έχει ασκήσει αυτή την αίτηση, και προς κάθε τρίτο ενδιαφερόμενο, την κλήτευση του οποίου διατάσσει με πράξη του ο Πρόεδρος ή ο προεδρεύων του αρμοδίου Δικαστηρίου ή Τμήματος έως την επόμενη ημέρα από την

⁶ Πρβλ. άρθρο 372 παρ. 1 και 2 Ν. 4412/2016.

⁷ Πρβλ. άρθρο 372 παρ. 4 του ν. 4412/2016.



ΕΘΝΙΚΗ ΣΥΝΟΜΟΣΠΟΝΔΙΑ ΑΤΟΜΩΝ ΜΕ ΑΝΑΠΗΡΙΑ (Ε.Σ.Α.ΜεΑ.)

Κεντρικά Γραφεία: Ελ. Βενιζέλου 236, Τ.Κ.16341, Ηλιούπολη, Αθήνα
Τηλ.: +30 210 9949837 – Fax: +30 210 5238967 - esaea@otenet.gr
Πληροφορίες: κα Νεκταρία Αποστολάκη



Επιχειρησιακό Πρόγραμμα
Ανάπτυξη Ανθρώπινου Δυναμικού
Εκπαίδευση και Διά Βίου Μάθηση



Με τη συγχρηματοδότηση της Ελλάδας και της Ευρωπαϊκής Ένωσης
στο πλαίσιο της Πρωτοβουλίας για την Απασχόληση των Νέων

κατάθεση της αίτησης. Ο αιτών υποχρεούται επί ποινή απαραδέκτου του ενδίκου βοηθήματος να προβεί στις παραπάνω κοινοποιήσεις εντός αποκλειστικής προθεσμίας δύο (2) ημερών από την έκδοση και την παραλαβή της ως άνω πράξης του Δικαστηρίου. Εντός αποκλειστικής προθεσμίας δέκα (10) ημερών από την ως άνω κοινοποίηση της αίτησης κατατίθεται η παρέμβαση και διαβιβάζονται ο φάκελος και οι απόψεις των παθητικώς νομιμοποιούμενων. Εντός της ίδιας προθεσμίας κατατίθενται στο Δικαστήριο και τα στοιχεία που υποστηρίζουν τους ισχυρισμούς των διαδίκων.

Επιπρόσθετα, η παρέμβαση κοινοποιείται με επιμέλεια του παρεμβαίνοντος στα λοιπά μέρη της δίκης εντός δύο (2) ημερών από την κατάθεσή της, αλλιώς λογίζεται ως अपαράδεκτη. Το διατακτικό της δικαστικής απόφασης εκδίδεται εντός δεκαπέντε (15) ημερών από τη συζήτηση της αίτησης ή από την προθεσμία για την υποβολή υπομνημάτων.

Η προθεσμία για την άσκηση και η άσκηση της αίτησης ενώπιον του αρμοδίου δικαστηρίου κωλύουν τη σύναψη της σύμβασης μέχρι την έκδοση της οριστικής δικαστικής απόφασης, εκτός εάν με προσωρινή διαταγή ο αρμόδιος δικαστής αποφανθεί διαφορετικά. Επίσης, η προθεσμία για την άσκηση και η άσκησή της αίτησης κωλύουν την πρόοδο της διαδικασίας ανάθεσης για χρονικό διάστημα δεκαπέντε (15) ημερών από την άσκηση της αίτησης, εκτός εάν με την προσωρινή διαταγή ο αρμόδιος δικαστής αποφανθεί διαφορετικά.⁸ Για την άσκηση της αιτήσεως κατατίθεται παράβολο, σύμφωνα με τα ειδικότερα οριζόμενα στο άρθρο 372 παρ. 5 του Ν. 4412/2016.

Αν ο ενδιαφερόμενος δεν αιτήθηκε ή αιτήθηκε ανεπιτυχώς την αναστολή και η σύμβαση υπογράφηκε και η εκτέλεσή της ολοκληρώθηκε πριν από τη συζήτηση της αίτησης, εφαρμόζεται αναλόγως η παρ. 2 του άρθρου 32 του π.δ. 18/1989.

Αν το δικαστήριο ακυρώσει πράξη ή παράλειψη της αναθέτουσας αρχής μετά τη σύναψη της σύμβασης, το κύρος της τελευταίας δεν θίγεται, εκτός αν πριν από τη σύναψη αυτής είχε ανασταλεί η διαδικασία σύναψης της σύμβασης. Στην περίπτωση που η σύμβαση δεν είναι άκυρη, ο ενδιαφερόμενος δικαιούται να αξιώσει αποζημίωση, σύμφωνα με τα αναφερόμενα στο άρθρο 373 του ν. 4412/2016.

Με την επιφύλαξη των διατάξεων του ν. 4412/2016, για την εκδίκαση των διαφορών του άρθρου 372 εφαρμόζονται οι διατάξεις του π.δ. 18/1989.

⁸ Πρβλ άρθρο 372 παρ. 6 του ν. 4412/2016.



ΕΘΝΙΚΗ ΣΥΝΟΜΟΣΠΟΝΔΙΑ ΑΤΟΜΩΝ ΜΕ ΑΝΑΠΗΡΙΑ (Ε.Σ.Α.Μ.Ε.Α.)

Κεντρικά Γραφεία: Ελ. Βενιζέλου 236, Τ.Κ.16341, Ηλιούπολη, Αθήνα
Τηλ.: +30 210 9949837 – Fax: +30 210 5238967 - esaea@otenet.gr
Πληροφορίες: κα Νεκταρία Αποστολάκη



3.5 Ματαίωση Διαδικασίας

Η αναθέτουσα αρχή ματαιώνει ή δύναται να ματαιώσει εν όλω ή εν μέρει αιτιολογημένα τη διαδικασία ανάθεσης, για τους λόγους και υπό τους όρους του άρθρου 106 του ν. 4412/2016, μετά από γνώμη της αρμόδιας Επιτροπής του Διαγωνισμού. Επίσης, αν διαπιστωθούν σφάλματα ή παραλείψεις σε οποιοδήποτε στάδιο της διαδικασίας ανάθεσης, μπορεί, μετά από γνώμη του αρμόδιου οργάνου, να ακυρώσει μερικώς τη διαδικασία ή να αναμορφώσει ανάλογα το αποτέλεσμα της ή να αποφασίσει την επανάληψή της από το σημείο που εμφοιλοχώρησε το σφάλμα ή η παράλειψη.

Ειδικότερα, η αναθέτουσα αρχή ματαιώνει τη διαδικασία σύναψης όταν αυτή αποβεί άγονη είτε λόγω μη υποβολής προσφοράς είτε λόγω απόρριψης όλων των προσφορών, καθώς και στην περίπτωση του δευτέρου εδαφίου της παρ. 7 του άρθρου 105, περί κατακύρωσης και σύναψης σύμβασης.

Επίσης μπορεί να ματαιώσει τη διαδικασία: α) λόγω παράτυπης διεξαγωγής της διαδικασίας ανάθεσης, εκτός εάν μπορεί να θεραπεύσει το σφάλμα ή την παράλειψη σύμφωνα με την παρ. 3 του άρθρου 106, β) αν οι οικονομικές και τεχνικές παράμετροι που σχετίζονται με τη διαδικασία ανάθεσης άλλαξαν ουσιωδώς και η εκτέλεση του συμβατικού αντικειμένου δεν ενδιαφέρει πλέον την αναθέτουσα αρχή ή τον φορέα για τον οποίο προορίζεται το υπό ανάθεση αντικείμενο, γ) αν λόγω ανωτέρας βίας, δεν είναι δυνατή η κανονική εκτέλεση της σύμβασης, δ) αν η επιλεγείσα προσφορά κριθεί ως μη συμφέρουσα από οικονομική άποψη, ε) στην περίπτωση των παρ. 3 και 4 του άρθρου 97, περί χρόνου ισχύος προσφορών, στ) για άλλους επιτακτικούς λόγους δημοσίου συμφέροντος, όπως ιδίως, δημόσιας υγείας ή προστασίας του περιβάλλοντος.

4. ΟΡΟΙ ΕΚΤΕΛΕΣΗΣ ΤΗΣ ΣΥΜΒΑΣΗΣ

4.1 Εγγυήσεις (καλής εκτέλεσης)

4.1.1 Εγγύηση καλής εκτέλεσης και εγγύηση προκαταβολής

Για την υπογραφή της σύμβασης απαιτείται η παροχή εγγύησης καλής εκτέλεσης, σύμφωνα με το άρθρο 72 παρ. 4 του ν. 4412/2016, το ύψος της οποίας ανέρχεται σε ποσοστό 4 % επί της εκτιμώμενης αξίας της σύμβασης, και κατατίθεται πριν ή κατά την υπογραφή της σύμβασης.



ΕΘΝΙΚΗ ΣΥΝΟΜΟΣΠΟΝΔΙΑ ΑΤΟΜΩΝ ΜΕ ΑΝΑΠΗΡΙΑ (Ε.Σ.Α.Μ.Ε.Α.)

Κεντρικά Γραφεία: Ελ. Βενιζέλου 236, Τ.Κ.16341, Ηλιούπολη, Αθήνα
Τηλ.: +30 210 9949837 – Fax: +30 210 5238967 - esaea@otenet.gr
Πληροφορίες: κα Νεκταρία Αποστολάκη



Επιχειρησιακό Πρόγραμμα
Ανάπτυξη Ανθρώπινου Δυναμικού
Εκπαίδευση και Διά Βίου Μάθηση



Με τη συγχρηματοδότηση της Ελλάδας και της Ευρωπαϊκής Ένωσης
στο πλαίσιο της Πρωτοβουλίας για την Απασχόληση των Νέων

Η εγγύηση καλής εκτέλεσης, προκειμένου να γίνει αποδεκτή, πρέπει να περιλαμβάνει κατ' ελάχιστον τα αναφερόμενα στην παράγραφο 2.1.5 στοιχεία της παρούσας και επιπλέον τον αριθμό και τον τίτλο της σχετικής σύμβασης και τα οριζόμενα στο άρθρο 72 του ν. 4412/2016.

Η εγγύηση καλής εκτέλεσης της σύμβασης καλύπτει συνολικά και χωρίς διακρίσεις την εφαρμογή όλων των όρων της σύμβασης και κάθε απαίτηση της αναθέτουσας αρχής έναντι του αναδόχου.

Η εγγυητική καλής εκτέλεσης πρέπει να είναι αορίστου χρόνου.

Η εγγύηση καλής εκτέλεσης καταπίπτει σε περίπτωση παράβασης των όρων της σύμβασης, όπως αυτή ειδικότερα ορίζει. Η εγγύηση καλής εκτέλεσης επιστρέφεται στο σύνολό της μετά την οριστική ποσοτική και ποιοτική παραλαβή του αντικειμένου της σύμβασης. Εάν στο πρωτόκολλο οριστικής ποιοτικής και ποσοτικής παραλαβής αναφέρονται παρατηρήσεις ή υπάρχει εκπρόθεσμη παράδοση, η επιστροφή της ως άνω εγγύησης γίνεται μετά την αντιμετώπιση των παρατηρήσεων και του εκπροθέσμου.

4.2 Συμβατικό πλαίσιο – Εφαρμοστέα νομοθεσία

Κατά την εκτέλεση της σύμβασης εφαρμόζονται οι διατάξεις του ν. 4412/2016, οι όροι της παρούσας διακήρυξης και συμπληρωματικά ο Αστικός Κώδικας.

4.3 Όροι εκτέλεσης της σύμβασης

Κατά την εκτέλεση της σύμβασης ο ανάδοχος τηρεί τις υποχρεώσεις στους τομείς του περιβαλλοντικού, κοινωνικοασφαλιστικού και εργατικού δικαίου, που έχουν θεσπιστεί με το δίκαιο της Ένωσης, το εθνικό δίκαιο, συλλογικές συμβάσεις ή διεθνείς διατάξεις περιβαλλοντικού, κοινωνικοασφαλιστικού και εργατικού δικαίου, οι οποίες απαριθμούνται στο Παράρτημα Χ του Προσαρτήματος Α του ν. 4412/2016.

Η τήρηση των εν λόγω υποχρεώσεων από τον ανάδοχο και τους υπεργολάβους του ελέγχεται και βεβαιώνεται από τα όργανα που επιβλέπουν την εκτέλεση της σύμβασης και τις αρμόδιες δημόσιες αρχές και υπηρεσίες που ενεργούν εντός των ορίων της ευθύνης και της αρμοδιότητάς τους.

Ο ανάδοχος δεσμεύεται ότι:



ΕΘΝΙΚΗ ΣΥΝΟΜΟΣΠΟΝΔΙΑ ΑΤΟΜΩΝ ΜΕ ΑΝΑΠΗΡΙΑ (Ε.Σ.Α.ΜΕ.Α.)

Κεντρικά Γραφεία: Ελ. Βενιζέλου 236, Τ.Κ.16341, Ηλιούπολη, Αθήνα
Τηλ.: +30 210 9949837 – Fax: +30 210 5238967 - esaea@otenet.gr
Πληροφορίες: κα Νεκταρία Αποστολάκη



Επιχειρησιακό Πρόγραμμα
Ανάπτυξη Ανθρώπινου Δυναμικού
Εκπαίδευση και Διά Βίου Μάθηση



Με τη συγχρηματοδότηση της Ελλάδας και της Ευρωπαϊκής Ένωσης
στο πλαίσιο της Πρωτοβουλίας για την Απασχόληση των Νέων

α) σε όλα τα στάδια που προηγήθηκαν της σύμβασης δεν ενήργησε αθέμιτα, παράνομα ή καταχρηστικά και ότι θα εξακολουθήσει να μην ενεργεί κατ' αυτόν τον τρόπο κατά το στάδιο εκτέλεσης της σύμβασης,

β) ότι θα δηλώσει αμελλητί στην αναθέτουσα αρχή, από τη στιγμή που λάβει γνώση, οποιαδήποτε κατάσταση (ακόμη και ενδεχόμενη) σύγκρουσης συμφερόντων (προσωπικών, οικογενειακών, οικονομικών, πολιτικών ή άλλων κοινών συμφερόντων, συμπεριλαμβανομένων και αντικρουόμενων επαγγελματικών συμφερόντων) μεταξύ των νομίμων ή εξουσιοδοτημένων εκπροσώπων του καθώς και υπαλλήλων ή συνεργατών τους οποίους απασχολεί στην εκτέλεση της σύμβασης (π.χ. με σύμβαση υπεργολαβίας) και μελών του προσωπικού της αναθέτουσας αρχής που εμπλέκονται καθ' οιονδήποτε τρόπο στη διαδικασία εκτέλεσης της σύμβασης ή/και μπορούν να επηρεάσουν την έκβαση και τις αποφάσεις της αναθέτουσας αρχής περί την εκτέλεσή της, οποτεδήποτε και εάν η κατάσταση αυτή προκύψει κατά τη διάρκεια εκτέλεσης της σύμβασης.

Οι υποχρεώσεις και οι απαγορεύσεις της ρήτρας αυτής ισχύουν, αν ο ανάδοχος είναι ένωση, για όλα τα μέλη της ένωσης, καθώς και για τους υπεργολάβους που χρησιμοποιεί. Στο συμφωνητικό περιλαμβάνεται σχετική δεσμευτική δήλωση τόσο του αναδόχου όσο και των υπεργολάβων του.

4.4 Υπεργολαβία

4.4.1. Ο Ανάδοχος δεν απαλλάσσεται από τις συμβατικές του υποχρεώσεις και ευθύνες λόγω ανάθεσης της εκτέλεσης τμήματος/τμημάτων της σύμβασης σε υπεργολάβους. Η τήρηση των υποχρεώσεων της παρ. 2 του άρθρου 18 του ν. 4412/2016 από υπεργολάβους δεν αίρει την ευθύνη του κυρίου αναδόχου.

4.4.2. Κατά την υπογραφή της σύμβασης ο κύριος ανάδοχος υποχρεούται να αναφέρει στην αναθέτουσα αρχή το όνομα, τα στοιχεία επικοινωνίας και τους νόμιμους εκπροσώπους των υπεργολάβων του, οι οποίοι συμμετέχουν στην εκτέλεση αυτής, εφόσον είναι γνωστά τη συγκεκριμένη χρονική στιγμή. Επιπλέον, υποχρεούται να γνωστοποιεί στην αναθέτουσα αρχή κάθε αλλαγή των πληροφοριών αυτών, κατά τη διάρκεια της σύμβασης, καθώς και τις απαιτούμενες πληροφορίες σχετικά με κάθε νέο υπεργολάβο, τον οποίο ο κύριος ανάδοχος χρησιμοποιεί εν συνεχεία στην εν λόγω σύμβαση, προσκομίζοντας τα σχετικά συμφωνητικά/δηλώσεις συνεργασίας. Σε περίπτωση διακοπής της συνεργασίας του Αναδόχου με υπεργολάβο/ υπεργολάβους της



ΕΘΝΙΚΗ ΣΥΝΟΜΟΣΠΟΝΔΙΑ ΑΤΟΜΩΝ ΜΕ ΑΝΑΠΗΡΙΑ (Ε.Σ.Α.Μ.Ε.Α.)

Κεντρικά Γραφεία: Ελ. Βενιζέλου 236, Τ.Κ.16341, Ηλιούπολη, Αθήνα
Τηλ.: +30 210 9949837 – Fax: +30 210 5238967 - esaea@otenet.gr
Πληροφορίες: κα Νεκταρία Αποστολάκη



Ευρωπαϊκή Ένωση
Ευρωπαϊκό Κοινωνικό Ταμείο

Επιχειρησιακό Πρόγραμμα
Ανάπτυξη Ανθρώπινου Δυναμικού
Εκπαίδευση και Διά Βίου Μάθηση

Με τη συγχρηματοδότηση της Ελλάδας και της Ευρωπαϊκής Ένωσης
στο πλαίσιο της Πρωτοβουλίας για την Απασχόληση των Νέων



σύμβασης, αυτός υποχρεούται σε άμεση γνωστοποίηση της διακοπής αυτής στην Αναθέτουσα Αρχή, οφείλει δε να διασφαλίσει την ομαλή εκτέλεση του τμήματος/ των τμημάτων της σύμβασης είτε από τον ίδιο, είτε από νέο υπεργολάβο τον οποίο θα γνωστοποιήσει στην αναθέτουσα αρχή κατά την ως άνω διαδικασία.

4.4.3. Η αναθέτουσα αρχή επαληθεύει τη συνδρομή των λόγων αποκλεισμού για τους υπεργολάβους, όπως αυτοί περιγράφονται στην παράγραφο 2.2.3 και με τα αποδεικτικά μέσα της παραγράφου 2.2.9.2 της παρούσας, εφόσον το(α) τμήμα(τα) της σύμβασης, το(α) οποίο(α) ο ανάδοχος προτίθεται να αναθέσει υπό μορφή υπεργολαβίας σε τρίτους, υπερβαίνουν σωρευτικά το ποσοστό του τριάντα τοις εκατό (30%) της συνολικής αξίας της σύμβασης. Επιπλέον, προκειμένου να μην αθετούνται οι υποχρεώσεις της παρ. 2 του άρθρου 18 του ν. 4412/2016, δύναται να επαληθεύσει τους ως άνω λόγους και για τμήμα ή τμήματα της σύμβασης που υπολείπονται του ως άνω ποσοστού.

Όταν από την ως άνω επαλήθευση προκύπτει ότι συντρέχουν λόγοι αποκλεισμού απαιτεί ή δύναται να απαιτήσει την αντικατάστασή του, κατά τα ειδικότερα αναφερόμενα στις παρ. 5 και 6 του άρθρου 131 του ν. 4412/2016.

4.5 Τροποποίηση σύμβασης κατά τη διάρκειά της

Η σύμβαση μπορεί να τροποποιείται κατά τη διάρκειά της, χωρίς να απαιτείται νέα διαδικασία σύναψης σύμβασης, μόνο σύμφωνα με τους όρους και τις προϋποθέσεις του άρθρου 132 του ν. 4412/2016 και κατόπιν γνωμοδότησης του αρμοδίου οργάνου και προηγούμενης σύμφωνης γνώμης της ΕΥΔ Ε.Π. «**Ανάπτυξη Ανθρώπινου Δυναμικού, Εκπαίδευση και Διά Βίου Μάθηση**».

Τροποποιήσεις και αλλαγές της σύμβασης επιτρέπονται εφόσον δεν είναι ουσιώδεις και δεν αλλοιώνουν το φυσικό και οικονομικό αντικείμενο (είδος, ποσότητα, παραδοτέα, ύψος σύμβασης) και πραγματοποιούνται με έγγραφη συμφωνία των συμβαλλόμενων μερών, η οποία θα αποτελεί Παράρτημα της αρχικής σύμβασης.

Μετά τη λύση της σύμβασης λόγω της έκπτωσης του αναδόχου, σύμφωνα με το άρθρο 203 του ν. 4412/2016 και την παράγραφο 5.2 της παρούσαςόπως και σε περίπτωση καταγγελίας για όλους λόγους της παραγράφου 4.6, πλην αυτού της περ. (α), η αναθέτουσα αρχή δύναται να προσκαλέσει τον/τους επόμενο/ους, κατά σειρά κατάταξης οικονομικό φορέα που συμμετέχει-ουν στην παρούσα διαδικασία ανάθεσης της συγκεκριμένης σύμβασης και να του/τους προτείνει να αναλάβει/ουν το



ΕΘΝΙΚΗ ΣΥΝΟΜΟΣΠΟΝΔΙΑ ΑΤΟΜΩΝ ΜΕ ΑΝΑΠΗΡΙΑ (Ε.Σ.Α.Μ.Ε.Α.)

Κεντρικά Γραφεία: Ελ. Βενιζέλου 236, Τ.Κ.16341, Ηλιούπολη, Αθήνα
Τηλ.: +30 210 9949837 – Fax: +30 210 5238967 - esaea@otenet.gr
Πληροφορίες: κα Νεκταρία Αποστολάκη



Επιχειρησιακό Πρόγραμμα
Ανάπτυξη Ανθρώπινου Δυναμικού
Εκπαίδευση και Διά Βίου Μάθηση



Με τη συγχρηματοδότηση της Ελλάδας και της Ευρωπαϊκής Ένωσης
στο πλαίσιο της Πρωτοβουλίας για την Απασχόληση των Νέων

ανεκτέλεστο αντικείμενο της σύμβασης, με τους ίδιους όρους και προϋποθέσεις και σε τίμημα που δεν θα υπερβαίνει την προσφορά που είχε υποβάλει ο έκπτωτος (ρήτρα υποκατάστασης). Η σύμβαση συνάπτεται, εφόσον εντός της τεθείσας προθεσμίας περιέλθει στην αναθέτουσα αρχή έγγραφη και ανεπιφύλακτη αποδοχή της. Η άπρακτη πάροδος της προθεσμίας θεωρείται ως απόρριψη της πρότασης. Αν αυτός δεν δεχθεί την πρόταση σύναψης σύμβασης, η αναθέτουσα αρχή προσκαλεί τον επόμενο υποψήφιο κατά σειρά κατάταξης, ακολουθώντας κατά τα λοιπά την ίδια διαδικασία.

4.6 Δικαίωμα μονομερούς λύσης της σύμβασης

4.6.1 Η αναθέτουσα αρχή μπορεί, με τις προϋποθέσεις που ορίζουν οι κείμενες διατάξεις, να καταγγείλει τη σύμβαση κατά τη διάρκεια της εκτέλεσής της, εφόσον:

- 1) η σύμβαση έχει υποστεί ουσιώδη τροποποίηση, κατά την έννοια της παρ. 4 του άρθρου 132 του ν. 4412/2016, που θα απαιτούσε νέα διαδικασία σύναψης σύμβασης,
- 2) ο ανάδοχος, κατά το χρόνο της ανάθεσης της σύμβασης, τελούσε σε μια από τις καταστάσεις που αναφέρονται στην παράγραφο 2.2.3.1 και, ως εκ τούτου, θα έπρεπε να έχει αποκλειστεί από τη διαδικασία σύναψης της σύμβασης,
- 3) η σύμβαση δεν έπρεπε να ανατεθεί στον ανάδοχο λόγω σοβαρής παραβίασης των υποχρεώσεων που υπέχει από τις Συνθήκες και την Οδηγία 2014/24/ΕΕ, η οποία έχει αναγνωριστεί με απόφαση του Δικαστηρίου της Ένωσης στο πλαίσιο διαδικασίας δυνάμει του άρθρου 258 της ΣΛΕΕ.
- 4) ο ανάδοχος καταδικαστεί αμετάκλητα, κατά τη διάρκεια εκτέλεσης της σύμβασης, για ένα από τα αδικήματα που αναφέρονται στην παρ. 2.2.3.1 της παρούσας,
- 5) ο ανάδοχος πτωχεύσει ή υπαχθεί σε διαδικασία ειδικής εκκαθάρισης ή τεθεί υπό αναγκαστική διαχείριση από εκκαθαριστή ή από το δικαστήριο ή υπαχθεί σε διαδικασία πτωχευτικού συμβιβασμού ή αναστείλει τις επιχειρηματικές του δραστηριότητες ή υπαχθεί σε διαδικασία εξυγίανσης και δεν τηρεί τους όρους αυτής ή εάν βρεθεί σε οποιαδήποτε ανάλογη κατάσταση, προκύπτουσα από παρόμοια διαδικασία, προβλεπόμενη σε εθνικές διατάξεις νόμου. Η αναθέτουσα αρχή μπορεί να μην καταγγείλει τη σύμβαση, υπό την προϋπόθεση ότι ο ανάδοχος ο οποίος θα βρεθεί σε μία εκ των καταστάσεων που αναφέρονται στην



ΕΘΝΙΚΗ ΣΥΝΟΜΟΣΠΟΝΔΙΑ ΑΤΟΜΩΝ ΜΕ ΑΝΑΠΗΡΙΑ (Ε.Σ.Α.ΜεΑ.)

Κεντρικά Γραφεία: Ελ. Βενιζέλου 236, Τ.Κ.16341, Ηλιούπολη, Αθήνα
Τηλ.: +30 210 9949837 – Fax: +30 210 5238967 - esaea@otenet.gr
Πληροφορίες: κα Νεκταρία Αποστολάκη

22PROC010826523 2022-06-28

ΑΝΑΡΤΗΤΕΑ ΣΤΟ ΚΗΜΔΗΣ



Επιχειρησιακό Πρόγραμμα
Ανάπτυξη Ανθρώπινου Δυναμικού
Εκπαίδευση και Διά Βίου Μάθηση



Με τη συγχρηματοδότηση της Ελλάδας και της Ευρωπαϊκής Ένωσης
στο πλαίσιο της Πρωτοβουλίας για την Απασχόληση των Νέων

περίπτωση αυτή αποδεικνύει ότι είναι σε θέση να εκτελέσει τη σύμβαση, λαμβάνοντας υπόψη τις ισχύουσες διατάξεις και τα μέτρα για τη συνέχιση της επιχειρηματικής του λειτουργίας.

- 6) ο ανάδοχος παραβεί αποδεδειγμένα τις υποχρεώσεις του που απορρέουν από την δέσμευση ακεραιότητας της παρ. 4.3.2. της παρούσας, ως αναλυτικά περιγράφονται στο συνημμένο στην παρούσα σχέδιο σύμβασης.



ΕΘΝΙΚΗ ΣΥΝΟΜΟΣΠΟΝΔΙΑ ΑΤΟΜΩΝ ΜΕ ΑΝΑΠΗΡΙΑ (Ε.Σ.Α.μ.ε.Α.)

Κεντρικά Γραφεία: Ελ. Βενιζέλου 236, Τ.Κ.16341, Ηλιούπολη, Αθήνα
Τηλ.: +30 210 9949837 – Fax: +30 210 5238967 - esaea@otenet.gr
Πληροφορίες: κα Νεκταρία Αποστολάκη



Επιχειρησιακό Πρόγραμμα
Ανάπτυξη Ανθρώπινου Δυναμικού
Εκπαίδευση και Διά Βίου Μάθηση



Με τη συγχρηματοδότηση της Ελλάδας και της Ευρωπαϊκής Ένωσης
στο πλαίσιο της Πρωτοβουλίας για την Απασχόληση των Νέων

5. ΕΙΔΙΚΟΙ ΟΡΟΙ ΕΚΤΕΛΕΣΗΣ ΤΗΣ ΣΥΜΒΑΣΗΣ

5.1 Οικονομικοί όροι - Τρόπος πληρωμής

Χορήγηση έντοκης προκαταβολής μέχρι ποσοστού 20% επί του συμβατικού τιμήματος, μετά την υπογραφή της σύμβασης, με κατάθεση ισόποσης εγγυητικής επιστολής σύμφωνα με τα οριζόμενα στον ν. 4412/16.

- Α' Δόση, ίση με ποσοστό 32,868937% του συμβατικού τιμήματος μειωμένο κατά το ποσοστό της ληφθείσας προκαταβολής, με την ολοκλήρωση και παραλαβή των Παραδοτέων Π.1.1, Π.1.2, Π.2.1 και Π.2.2 (δηλαδή, κατά την πληρωμή της Α' Δόσης θα συμψηφιστεί το ποσό της ληφθείσας προκαταβολής).
- Β' Δόση, ίση με ποσοστό 67,131063% του συμβατικού τιμήματος με την ολοκλήρωση και παραλαβή των Παραδοτέων Π.3.1, Π.3.2., Π.4.1, Π.4.2, Π.5.1 και Π.5.2.

Καθώς το έργο υλοποιείται στο πλαίσιο Πράξης η οποία εντάσσεται στο Επιχειρησιακό Πρόγραμμα «Ανάπτυξη Ανθρώπινου Δυναμικού Εκπαίδευση και Δια Βίου Μάθηση», ρητά θα συμφωνείται στο πλαίσιο της σύμβασης με τον Ανάδοχο ότι ο τελευταίος θα δέχεται ανεπιφύλακτα να αναστέλλεται η πληρωμή του για όσο χρόνο δεν έχουν μεταφερθεί οι απαραίτητες πιστώσεις από το φορέα χρηματοδότησης του Προγράμματος στην Αναθέτουσα Αρχή.

Η πληρωμή του συμβατικού τιμήματος θα γίνεται με την προσκόμιση των νομίμων παραστατικών και δικαιολογητικών που προβλέπονται από τις διατάξεις του άρθρου 200 παρ. 5 του ν. 4412/2016 , καθώς και κάθε άλλου δικαιολογητικού που τυχόν ήθελε ζητηθεί από τις αρμόδιες υπηρεσίες που διενεργούν τον έλεγχο και την πληρωμή.

5.1.2. Τον Ανάδοχο βαρύνουν οι υπέρ τρίτων κρατήσεις, ως και κάθε άλλη επιβάρυνση, σύμφωνα με την κείμενη νομοθεσία, μη συμπεριλαμβανομένου Φ.Π.Α., για την παροχή της υπηρεσίας στον τόπο και με τον τρόπο που προβλέπεται στα έγγραφα της σύμβασης. Ιδίως βαρύνεται με τις ακόλουθες κρατήσεις:

α) Κράτηση 0,1% η οποία υπολογίζεται επί της αξίας κάθε πληρωμής προ φόρων και κρατήσεων της αρχικής καθώς και κάθε συμπληρωματικής σύμβασης υπέρ της ΕΝΙΑΙΑΣ ΑΡΧΗΣ ΔΗΜΟΣΙΩΝ ΣΥΜΒΑΣΕΩΝ (άρθρο 350 παρ. 3 του ν. 4412/2016).



ΕΘΝΙΚΗ ΣΥΝΟΜΟΣΠΟΝΔΙΑ ΑΤΟΜΩΝ ΜΕ ΑΝΑΠΗΡΙΑ (Ε.Σ.Α.Μ.Ε.Α.)

Κεντρικά Γραφεία: Ελ. Βενιζέλου 236, Τ.Κ.16341, Ηλιούπολη, Αθήνα
Τηλ.: +30 210 9949837 – Fax: +30 210 5238967 - esaea@otenet.gr
Πληροφορίες: κα Νεκταρία Αποστολάκη



Επιχειρησιακό Πρόγραμμα
Ανάπτυξη Ανθρώπινου Δυναμικού
Εκπαίδευση και Διά Βίου Μάθηση



Με τη συγχρηματοδότηση της Ελλάδας και της Ευρωπαϊκής Ένωσης
στο πλαίσιο της Πρωτοβουλίας για την Απασχόληση των Νέων

β) Κράτηση ύψους 0,02% υπέρ του Δημοσίου, η οποία υπολογίζεται επί της αξίας, εκτός ΦΠΑ, της αρχικής, καθώς και κάθε συμπληρωματικής σύμβασης. Το ποσό αυτό παρακρατείται σε κάθε πληρωμή από την αναθέτουσα αρχή στο όνομα και για λογαριασμό της Γενικής Διεύθυνσης Δημοσίων Συμβάσεων και Προμηθειών σύμφωνα με την παρ. 6 του άρθρου 36 του ν. 4412/2016 .

γ)) Κράτηση 0,07% η οποία υπολογίζεται επί της αξίας κάθε πληρωμής προ φόρων και κρατήσεων της αρχικής, καθώς και κάθε συμπληρωματικής σύμβασης Υπέρ της Ενιαίας Ανεξάρτητης Αρχής Δημοσίων Συμβάσεων.

Οι υπέρ τρίτων κρατήσεις υπόκεινται στο εκάστοτε ισχύον αναλογικό τέλος χαρτοσήμου 3% και στην επ' αυτού εισφορά υπέρ ΟΓΑ.

Με κάθε πληρωμή θα γίνεται η προβλεπόμενη από την κείμενη νομοθεσία παρακράτηση φόρου εισοδήματος επί του καθαρού ποσού.

5.2 Κήρυξη οικονομικού φορέα εκπτώτου - Κυρώσεις

5.2.1 Ο ανάδοχος, με την επιφύλαξη της συνδρομής λόγων ανωτέρας βίας, κηρύσσεται υποχρεωτικά έκπτωτος⁹ από τη σύμβαση και από κάθε δικαίωμα που απορρέει από αυτήν:

α) στην περίπτωση της παρ. 7 του άρθρου 105 περί κατακύρωσης και σύναψης σύμβασης

β) στην περίπτωση που δεν εκπληρώσει τις υποχρεώσεις του που απορρέουν από τη σύμβαση ή/και δεν συμμορφωθεί με τις σχετικές γραπτές εντολές της υπηρεσίας, που είναι σύμφωνες με τη σύμβαση ή τις κείμενες διατάξεις, εντός του συμφωνημένου χρόνου εκτέλεσης της σύμβασης,

γ) εφόσον δεν παράσχει τις υπηρεσίες ή δεν υποβάλει τα παραδοτέα ή δεν προβεί στην αντικατάστασή τους μέσα στον συμβατικό χρόνο ή στον χρόνο παράτασης που του δοθεί, σύμφωνα με τα όσα προβλέπονται στο άρθρο 217 περί διάρκειας σύμβασης παροχής υπηρεσίας και την παράγραφο 6.2 της παρούσας, με την επιφύλαξη της επόμενης παραγράφου. Στην περίπτωση αυτή του κοινοποιείται ειδική όχληση, η οποία

⁹ Άρθρο 203 του ν. 4412/2016, όπως τροποποιήθηκε με το άρθρο 103 του ν. 4782/2021



ΕΘΝΙΚΗ ΣΥΝΟΜΟΣΠΟΝΔΙΑ ΑΤΟΜΩΝ ΜΕ ΑΝΑΠΗΡΙΑ (Ε.Σ.Α.ΜΕΑ.)

Κεντρικά Γραφεία: Ελ. Βενιζέλου 236, Τ.Κ.16341, Ηλιούπολη, Αθήνα
Τηλ.: +30 210 9949837 – Fax: +30 210 5238967 - esaea@otenet.gr
Πληροφορίες: κα Νεκταρία Αποστολάκη



Επιχειρησιακό Πρόγραμμα
Ανάπτυξη Ανθρώπινου Δυναμικού
Εκπαίδευση και Διά Βίου Μάθηση



Με τη συγχρηματοδότηση της Ελλάδας και της Ευρωπαϊκής Ένωσης
στο πλαίσιο της Πρωτοβουλίας για την Απασχόληση των Νέων

περιλαμβάνει συγκεκριμένη περιγραφή των ενεργειών στις οποίες οφείλει να προβεί αυτός, θέτοντας προθεσμία για τη συμμόρφωσή του, η οποία δεν μπορεί να είναι μικρότερη των δεκαπέντε (15) ημερών. Αν η προθεσμία που τεθεί με την ειδική όχληση παρέλθει χωρίς να συμμορφωθεί, κηρύσσεται αιτιολογημένα έκπτωτος μέσα σε τριάντα (30) ημέρες από την άπρακτη πάροδο της ως άνω προθεσμίας συμμόρφωσης.

Ο ανάδοχος δεν κηρύσσεται έκπτωτος για λόγους που αφορούν σε υπαιτιότητα του φορέα εκτέλεσης της σύμβασης ή αν συντρέχουν λόγοι ανωτέρας βίας.

Στον ανάδοχο που κηρύσσεται έκπτωτος από την σύμβαση, επιβάλλεται, μετά από κλήση του για παροχή εξηγήσεων, α) ολική κατάπτωση της εγγύησης καλής εκτέλεσης της σύμβασης, β) είσπραξη εντόκως της προκαταβολής που χορηγήθηκε, είτε από ποσόν που δικαιούται να λάβει, είτε με κατάθεση του ποσού από τον ίδιο, είτε με κατάπτωση της εγγύησης προκαταβολής. Ο υπολογισμός των τόκων γίνεται από την ημερομηνία λήψης της προκαταβολής μέχρι την ημερομηνία έκδοσης της απόφασης κήρυξής του ως εκπτώτου, με το ισχύον κάθε φορά ανώτατο όριο επιτοκίου για τόκο από δικαιοπραξία, από την ημερομηνία δε αυτή και μέχρι της επιστροφής της, με το ισχύον κάθε φορά επιτόκιο για τόκο υπερημερίας.

Επιπλέον, σε βάρος του αναδόχου μπορεί να επιβληθεί και προσωρινός αποκλεισμός του από το σύνολο των συμβάσεων προμηθειών ή υπηρεσιών των φορέων που εμπίπτουν στις διατάξεις του ν. 4412/2016, κατά τα ειδικότερα προβλεπόμενα στο άρθρο 74, περί αποκλεισμού οικονομικού φορέα από δημόσιες συμβάσεις

5.2.2 Αν οι υπηρεσίες παρασχεθούν από υπαιτιότητα του αναδόχου μετά τη λήξη της διάρκειας της σύμβασης και μέχρι λήξης του χρόνου της παράτασης που χορηγήθηκε, επιβάλλονται εις βάρος του ποινικές ρήτρες, με αιτιολογημένη απόφαση της αναθέτουσας αρχής.

Οι ποινικές ρήτρες υπολογίζονται ως εξής:

- 1) για καθυστέρηση που περιορίζεται σε χρονικό διάστημα που δεν υπερβαίνει το 50% της προβλεπόμενης συνολικής διάρκειας της σύμβασης επιβάλλεται ποινική ρήτρα 2,5% επί της συμβατικής αξίας χωρίς ΦΠΑ των υπηρεσιών που παρασχέθηκαν εκπρόθεσμα,
- 2) για καθυστέρηση που υπερβαίνει το 50% επιβάλλεται ποινική ρήτρα 5% χωρίς ΦΠΑ επί της συμβατικής αξίας των υπηρεσιών που παρασχέθηκαν εκπρόθεσμα,



ΕΘΝΙΚΗ ΣΥΝΟΜΟΣΠΟΝΔΙΑ ΑΤΟΜΩΝ ΜΕ ΑΝΑΠΗΡΙΑ (Ε.Σ.Α.Μ.Ε.Α.)

Κεντρικά Γραφεία: Ελ. Βενιζέλου 236, Τ.Κ.16341, Ηλιούπολη, Αθήνα
Τηλ.: +30 210 9949837 – Fax: +30 210 5238967 - esaea@otenet.gr
Πληροφορίες: κα Νεκταρία Αποστολάκη



Επιχειρησιακό Πρόγραμμα
Ανάπτυξη Ανθρώπινου Δυναμικού
Εκπαίδευση και Διά Βίου Μάθηση



Με τη συγχρηματοδότηση της Ελλάδας και της Ευρωπαϊκής Ένωσης
στο πλαίσιο της Πρωτοβουλίας για την Απασχόληση των Νέων

- 3) οι ποινικές ρήτρες για υπέρβαση των τμηματικών προθεσμιών είναι ανεξάρτητες από τις επιβαλλόμενες για υπέρβαση της συνολικής διάρκειας της σύμβασης και δύνανται να ανακαλούνται με αιτιολογημένη απόφαση της αναθέτουσας αρχής, αν οι υπηρεσίες που αφορούν στις ως άνω τμηματικές προθεσμίες παρασχεθούν μέσα στη συνολική της διάρκεια και τις εγκεκριμένες παρατάσεις αυτής και με την προϋπόθεση ότι το σύνολο της σύμβασης έχει εκτελεστεί πλήρως.

Το ποσό των ποινικών ρητρών αφαιρείται/συμψηφίζεται από/με την αμοιβή του αναδόχου.

Η επιβολή ποινικών ρητρών δεν στερεί από την αναθέτουσα αρχή το δικαίωμα να κηρύξει τον ανάδοχο έκπτωτο.

5.3 Διοικητικές προσφυγές κατά τη διαδικασία εκτέλεσης

Ο ανάδοχος μπορεί κατά των αποφάσεων που επιβάλλουν σε βάρος του κυρώσεις, δυνάμει των όρων των άρθρων 5.2 (Κήρυξη οικονομικού φορέα εκπτώτου - Κυρώσεις), 6.2. (Διάρκεια σύμβασης), 6.4. (Απόρριψη παραδοτέων – αντικατάσταση), καθώς και κατ' εφαρμογή των συμβατικών όρων να ασκήσει προσφυγή για λόγους νομιμότητας και ουσίας ενώπιον του φορέα που εκτελεί τη σύμβαση μέσα σε ανατρεπτική προθεσμία (30) ημερών από την ημερομηνία της κοινοποίησης ή της πλήρους γνώσης της σχετικής απόφασης. Η εμπρόθεσμη άσκηση της προσφυγής αναστέλλει τις επιβαλλόμενες κυρώσεις. Επί της προσφυγής αποφασίζει το αρμοδίως αποφαινόμενο όργανο, ύστερα από γνωμοδότηση του προβλεπόμενου στις περιπτώσεις β' και δ' της παραγράφου 11 του άρθρου 221 του ν.4412/2016 οργάνου, εντός προθεσμίας τριάντα (30) ημερών από την άσκησή της, άλλως θεωρείται ως σιωπηρώς απορριφθείσα. Κατά της απόφασης αυτής δεν χωρεί η άσκηση άλλης οποιασδήποτε φύσης διοικητικής προσφυγής. Αν κατά της απόφασης που επιβάλλει κυρώσεις δεν ασκηθεί εμπρόθεσμα η προσφυγή ή αν απορριφθεί αυτή από το αποφαινόμενο αρμοδίως όργανο, η απόφαση καθίσταται οριστική. Αν ασκηθεί εμπρόθεσμα προσφυγή, αναστέλλονται οι συνέπειες της απόφασης μέχρι αυτή να οριστικοποιηθεί.

5.4 Δικαστική Επίλυση Διαφορών

Κάθε διαφορά μεταξύ των συμβαλλόμενων μερών που προκύπτει από τις συμβάσεις που συνάπτονται στο πλαίσιο της παρούσας διακήρυξης, επιλύεται με την άσκηση προσφυγής ή αγωγής στο Διοικητικό Εφετείο της Περιφέρειας, στην οποία εκτελείται εκάστη σύμβαση, κατά τα ειδικότερα οριζόμενα στις παρ. 1 έως και 6 του άρθρου 205Α



ΕΘΝΙΚΗ ΣΥΝΟΜΟΣΠΟΝΔΙΑ ΑΤΟΜΩΝ ΜΕ ΑΝΑΠΗΡΙΑ (Ε.Σ.Α.ΜεΑ.)

Κεντρικά Γραφεία: Ελ. Βενιζέλου 236, Τ.Κ.16341, Ηλιούπολη, Αθήνα
Τηλ.: +30 210 9949837 – Fax: +30 210 5238967 - esaea@otenet.gr
Πληροφορίες: κα Νεκταρία Αποστολάκη



Επιχειρησιακό Πρόγραμμα
Ανάπτυξη Ανθρώπινου Δυναμικού
Εκπαίδευση και Διά Βίου Μάθηση



Με τη συγχρηματοδότηση της Ελλάδας και της Ευρωπαϊκής Ένωσης
στο πλαίσιο της Πρωτοβουλίας για την Απασχόληση των Νέων

του ν. 4412/2016¹⁰. Πριν από την άσκηση της προσφυγής στο Διοικητικό Εφετείο προηγείται υποχρεωτικά η τήρηση της ενδικοφανούς διαδικασίας που προβλέπεται στο άρθρο 205 του ν. 4412/2016 και την παράγραφο 5.3 της παρούσας, διαφορετικά η προσφυγή απορρίπτεται ως απαράδεκτη. Αν ο ανάδοχος της σύμβασης είναι κοινοπραξία, η προσφυγή ασκείται είτε από την ίδια είτε από όλα τα μέλη της. Δεν απαιτείται η τήρηση ενδικοφανούς διαδικασίας αν ασκείται από τον ενδιαφερόμενο αγωγή, στο δικόγραφο της οποίας δεν σωρεύεται αίτημα ακύρωσης ή τροποποίησης διοικητικής πράξης ή παράλειψης.

10 Άρθρο 205Α του ν. 4412/2016



ΕΘΝΙΚΗ ΣΥΝΟΜΟΣΠΟΝΔΙΑ ΑΤΟΜΩΝ ΜΕ ΑΝΑΠΗΡΙΑ (Ε.Σ.Α.μ.Ε.Α.)

Κεντρικά Γραφεία: Ελ. Βενιζέλου 236, Τ.Κ.16341, Ηλιοπούλη, Αθήνα
Τηλ.: +30 210 9949837 – Fax: +30 210 5238967 - esaea@otenet.gr
Πληροφορίες: κα Νεκταρία Αποστολάκη



Ευρωπαϊκή Ένωση
Ευρωπαϊκό Κοινωνικό Ταμείο

Επιχειρησιακό Πρόγραμμα
Ανάπτυξη Ανθρώπινου Δυναμικού
Εκπαίδευση και Διά Βίου Μάθηση

Με τη συγχρηματοδότηση της Ελλάδας και της Ευρωπαϊκής Ένωσης
στο πλαίσιο της Πρωτοβουλίας για την Απασχόληση των Νέων



6. ΔΙΑΡΚΕΙΑ ΣΥΜΒΑΣΗΣ – ΤΟΠΟΣ ΠΑΡΑΔΟΣΗΣ

6.1 Παρακολούθηση της Σύμβασης

Η παρακολούθηση της εκτέλεσης της Σύμβασης θα διενεργηθεί από την αρμόδια Επιτροπή Παρακολούθησης και Παραλαβής Έργου (Ε.Π.Π.Ε.) που έχει συγκροτηθεί για το σκοπό αυτό με απόφαση της Εκτελεστικής Γραμματείας της Αναθέτουσας Αρχής η οποία και θα εισηγείται στην Εκτελεστική Γραμματεία της Αναθέτουσας Αρχής για όλα τα ζητήματα που αφορούν στην προσήκουσα εκτέλεση όλων των όρων της σύμβασης και στην εκπλήρωση των υποχρεώσεων του αναδόχου, στη λήψη των επιβεβλημένων μέτρων λόγω μη τήρησης των ως άνω όρων και ιδίως για ζητήματα που αφορούν σε τροποποίηση του αντικειμένου και παράταση της διάρκειας της σύμβασης, υπό τους όρους του άρθρου 132 του ν. 4412/2016.

6.2 Διάρκεια της Σύμβασης

Η διάρκεια της Σύμβασης ορίζεται σε **τέσσερις (4) μήνες** από την υπογραφή της σύμβασης με δυνατότητα παράτασης σε περίπτωση παράτασης της πράξης, χωρίς μεταβολή του οικονομικού-αντικειμένου. Η ισχύς της παρούσας σύμβασης αρχίζει με την υπογραφή της και λήγει με την προσήκουσα παραλαβή του τελευταίου παραδοτέου. Τα στάδια υποβολής των ενδιάμεσων παραδοτέων ορίζονται σύμφωνα με τον παρακάτω Πίνακα.

Π.Ε.	ΠΑΡΑΔΟΤΕΟ	ΕΙΔΟΣ	ΠΑΡΑΔΟΣΗ
Π.Ε. 1	Π1.1	Εκπόνηση εκπαιδευτικού υλικού (συμβατικής κατάρτισης και τηλεκατάρτισης) για το εξειδικευμένο πρόγραμμα: Εμπόριο και Εξωστρέφεια	1.0 μήνα από την υπογραφή της Σύμβασης
	Π.1.2	Εκπόνηση εκπαιδευτικού υλικού (συμβατικής κατάρτισης και τηλεκατάρτισης) για το εξειδικευμένο πρόγραμμα:	1.0 μήνα από την υπογραφή της Σύμβασης



ΕΘΝΙΚΗ ΣΥΝΟΜΟΣΠΟΝΔΙΑ ΑΤΟΜΩΝ ΜΕ ΑΝΑΠΗΡΙΑ (Ε.Σ.Α.ΜΕ.Α.)

Κεντρικά Γραφεία: Ελ. Βενιζέλου 236, Τ.Κ.16341, Ηλιούπολη, Αθήνα
Τηλ.: +30 210 9949837 – Fax: +30 210 5238967 - esaea@otenet.gr
Πληροφορίες: κα Νεκταρία Αποστολάκη



		Υπάλληλος Γραφείου / Διοικητικής Υποστήριξης	
Π.Ε.2	Π.2.1	Παραγωγή και συμβατική εκτύπωση του εκπαιδευτικού υλικού για το εξειδικευμένο πρόγραμμα: Εμπόριο και Εξωστρέφεια [225 σελίδες εσωτερικό συν 4 εξώφυλλο (α' και β' όψη)] σε 1.500 αντίτυπα	2.0 μήνα από την υπογραφή της Σύμβασης
	Π.2.2	Παραγωγή και συμβατική εκτύπωση του εκπαιδευτικού υλικού για το εξειδικευμένο πρόγραμμα: Υπάλληλος Γραφείου / Διοικητικής Υποστήριξης [225 σελίδες εσωτερικό συν 4 εξώφυλλο (α' και β' όψη)] σε 1.500 αντίτυπα	2.0 μήνα από την υπογραφή της Σύμβασης
Π.Ε.3	Π.3.1	Παραγωγή προσβάσιμων ψηφιακών εκδόσεων και στη μεταγραφή σε πολλαπλές εναλλακτικές μορφές κατάλληλες για αναγνώστες με αναπηρία και χρήστες υποστηρικτικών τεχνολογιών του εκπαιδευτικού υλικού για το εξειδικευμένο πρόγραμμα: Εμπόριο και Εξωστρέφεια δηλ. στη μετατροπή του πηγαίου αρχείου (μη προσβάσιμο αρχείο Word ή PDF) σε προσβάσιμες και φιλικές για τα άτομα με αναπηρία εκδόσεις, όπως (κατ' ελάχιστον): Προσβάσιμο	3.0 μήνα από την υπογραφή της Σύμβασης



ΕΘΝΙΚΗ ΣΥΝΟΜΟΣΠΟΝΔΙΑ ΑΤΟΜΩΝ ΜΕ ΑΝΑΠΗΡΙΑ (Ε.Σ.Α.ΜΕ.Α.)

Κεντρικά Γραφεία: Ελ. Βενιζέλου 236, Τ.Κ.16341, Ηλιούπολη, Αθήνα
Τηλ.: +30 210 9949837 – Fax: +30 210 5238967 - esaea@otenet.gr
Πληροφορίες: κα Νεκταρία Αποστολάκη



Επιχειρησιακό Πρόγραμμα
Ανάπτυξη Ανθρώπινου Δυναμικού
Εκπαίδευση και Διά Βίου Μάθηση



Με τη συγχρηματοδότηση της Ελλάδας και της Ευρωπαϊκής Ένωσης
στο πλαίσιο της Πρωτοβουλίας για την Απασχόληση των Νέων

		Word, Προσβάσιμο PDF, Απλό κείμενο TXT, ακουστική (ηχητική) έκδοση MP3 (USB 155 τμχ) και έκδοση PEF έτοιμη για εκτύπωση σε braille με ειδικούς embossers, έκδοση LargePrint για άτομα με μειωμένη όραση (μορφότυπος .DOCX και .PDF).	
	Π.3.2	Παραγωγή προσβάσιμων ψηφιακών εκδόσεων και στη μεταγραφή σε πολλαπλές εναλλακτικές μορφές κατάλληλες για αναγνώστες με αναπηρία και χρήστες υποστηρικτικών τεχνολογιών του εκπαιδευτικού υλικού για το εξειδικευμένο πρόγραμμα: Υπάλληλος Γραφείου / Διοικητικής Υποστήριξης δηλ. στη μετατροπή του πηγαίου αρχείου (μη προσβάσιμο αρχείο Word ή PDF) σε προσβάσιμες και φιλικές για τα άτομα με αναπηρία εκδόσεις, όπως (κατ' ελάχιστον): Προσβάσιμο Word, Προσβάσιμο PDF, Απλό κείμενο TXT, ακουστική (ηχητική), έκδοση MP3 (USB 155 τμχ) και έκδοση PEF έτοιμη για εκτύπωση σε braille με ειδικούς embossers, έκδοση LargePrint για άτομα με μειωμένη όραση	3.0 μήνα από την υπογραφή της Σύμβασης



ΕΘΝΙΚΗ ΣΥΝΟΜΟΣΠΟΝΔΙΑ ΑΤΟΜΩΝ ΜΕ ΑΝΑΠΗΡΙΑ (Ε.Σ.Α.μεΑ.)

Κεντρικά Γραφεία: Ελ. Βενιζέλου 236, Τ.Κ.16341, Ηλιούπολη, Αθήνα
Τηλ.: +30 210 9949837 – Fax: +30 210 5238967 - esaea@otenet.gr
Πληροφορίες: κα Νεκταρία Αποστολάκη



		(μορφότυπος .DOCX και .PDF).	
Π.Ε.4	Π.4.1	Παραγωγή σε βίντεο με νοηματική και υποτιτλισμό του εκπαιδευτικού υλικού για το εξειδικευμένο πρόγραμμα: Εμπόριο και Εξωστρέφεια (DVD ή USB 185 τμχ)	4.0 μήνα από την υπογραφή της Σύμβασης
	Π.4.2	παραγωγή σε βίντεο με νοηματική και υποτιτλισμό του εκπαιδευτικού υλικού για το εξειδικευμένο πρόγραμμα: Υπάλληλος Γραφείου / Διοικητικής Υποστήριξης (DVD ή USB 185 τμχ)	4.0 μήνα από την υπογραφή της Σύμβασης
Π.Ε.5	Π.5.1	Παραγωγή και αναπαραγωγή έντυπης έκδοσης σε μορφή braille του εκπαιδευτικού υλικού για το εξειδικευμένο πρόγραμμα: Εμπόριο και Εξωστρέφεια (Braille 77 τεμάχια) (Α) και παραγωγή του σε ψηφιακή μορφή braille (B)	4.0 μήνα από την υπογραφή της Σύμβασης
	Π.5.2	Παραγωγή και αναπαραγωγή έντυπης έκδοσης σε μορφή braille του εκπαιδευτικού υλικού για το εξειδικευμένο πρόγραμμα: Υπάλληλος Γραφείου / Διοικητικής Υποστήριξης (Braille 78 τεμάχια) (Α) και παραγωγή του σε ψηφιακή μορφή braille (B)	4.0 μήνα από την υπογραφή της Σύμβασης



ΕΘΝΙΚΗ ΣΥΝΟΜΟΣΠΟΝΔΙΑ ΑΤΟΜΩΝ ΜΕ ΑΝΑΠΗΡΙΑ (Ε.Σ.Α.μεΑ.)

Κεντρικά Γραφεία: Ελ. Βενιζέλου 236, Τ.Κ.16341, Ηλιούπολη, Αθήνα
Τηλ.: +30 210 9949837 – Fax: +30 210 5238967 - esaea@otenet.gr
Πληροφορίες: κα Νεκταρία Αποστολάκη



Επιχειρησιακό Πρόγραμμα
Ανάπτυξη Ανθρώπινου Δυναμικού
Εκπαίδευση και Διά Βίου Μάθηση



Με τη συγχρηματοδότηση της Ελλάδας και της Ευρωπαϊκής Ένωσης
στο πλαίσιο της Πρωτοβουλίας για την Απασχόληση των Νέων

Η συνολική διάρκεια της σύμβασης μπορεί να παρατείνεται μετά από αιτιολογημένη απόφαση της αναθέτουσας αρχής μέχρι το 50% αυτής ύστερα από σχετικό αίτημα του αναδόχου που υποβάλλεται πριν από τη λήξη της διάρκειάς της, σε αντικειμενικά δικαιολογημένες περιπτώσεις που δεν οφείλονται σε υπαιτιότητα του αναδόχου. Αν λήξει η συνολική διάρκεια της σύμβασης, χωρίς να υποβληθεί εγκαίρως αίτημα παράτασης ή, αν λήξει η παραταθείσα, κατά τα ανωτέρω, διάρκεια, χωρίς να υποβληθούν στην αναθέτουσα αρχή τα παραδοτέα της σύμβασης, ο ανάδοχος κηρύσσεται έκπτωτος. Αν οι υπηρεσίες παρασχεθούν από υπαιτιότητα του αναδόχου μετά τη λήξη της διάρκειας της σύμβασης, και μέχρι λήξης του χρόνου της παράτασης που χορηγήθηκε επιβάλλονται εις βάρος του ποινικές ρήτρες, σύμφωνα με το άρθρο 218 του ν. 4412/2016 και το άρθρο 5.2 της παρούσας.

Για τυχόν παράταση της σύμβασης απαιτείται προηγούμενη σύμφωνη γνώμη της ΕΥΔ Ε.Π. «Ανάπτυξη Ανθρώπινου Δυναμικού Εκπαίδευση και Δια Βίου Μάθηση».

6.3 Παραλαβή του αντικειμένου της Σύμβασης

Η παραλαβή των παραδοτέων γίνεται από την Επιτροπή Παρακολούθησης και Παραλαβής του Έργου (Ε.Π.Π.Ε) που συγκροτείται με απόφαση της Εκτελεστικής Γραμματείας της Αναθέτουσας Αρχής, σύμφωνα με την παράγραφο 11 εδάφιο δ' του άρθρου 221 του ν. 4412/2016.

Έργο της Επιτροπής Παρακολούθησης και Παραλαβής είναι:

- i. Η παροχή κατευθύνσεων στον Ανάδοχο.
- ii. Η συμβατική επίβλεψη, η διατύπωση παρατηρήσεων και ενστάσεων.
- iii. Ο έλεγχος της πορείας του έργου με κάθε πρόσφορο μέσο σε συνεργασία με τον Ανάδοχο.
- iv. Η παραλαβή των παραδοτέων του έργου.

Η επίβλεψη της εκπόνησης του έργου δεν απαλλάσσει τον Ανάδοχο της ευθύνης για σφάλματα, ανακρίβειες ή παραλείψεις που θα διαπιστωθούν κατά την διαδικασία επίβλεψης του έργου ή μετά την ολοκλήρωσή του

Η παραλαβή των επιμέρους παραδοτέων, καθώς και του συνόλου του Έργου, θα γίνεται κατά τον χρόνο που ορίζεται στην παράγραφο «ΧΡΟΝΟΔΙΑΓΡΑΜΜΑ ΠΑΡΑΔΟΤΕΩΝ» του Παραρτήματος Ι της παρούσας ανάλογα με τα εκεί αναφερόμενα στάδια εκτέλεσης του Έργου. Κάθε επιμέρους παραδοτέο θα παραδίδεται σε ηλεκτρονική μορφή.



ΕΘΝΙΚΗ ΣΥΝΟΜΟΣΠΟΝΔΙΑ ΑΤΟΜΩΝ ΜΕ ΑΝΑΠΗΡΙΑ (Ε.Σ.Α.Μ.Ε.Α.)

Κεντρικά Γραφεία: Ελ. Βενιζέλου 236, Τ.Κ.16341, Ηλιούπολη, Αθήνα
Τηλ.: +30 210 9949837 – Fax: +30 210 5238967 - esaea@otenet.gr
Πληροφορίες: κα Νεκταρία Αποστολάκη



Επιχειρησιακό Πρόγραμμα
Ανάπτυξη Ανθρώπινου Δυναμικού
Εκπαίδευση και Διά Βίου Μάθηση



Με τη συγχρηματοδότηση της Ελλάδας και της Ευρωπαϊκής Ένωσης
στο πλαίσιο της Πρωτοβουλίας για την Απασχόληση των Νέων

Κατά τη διαδικασία παραλαβής διενεργείται έλεγχος, μπορεί δε να καλείται να παραστεί και ο ανάδοχος.

Ειδικότερα:

Αν η επιτροπή παραλαβής κρίνει ότι τα παραδοτέα δεν ανταποκρίνονται πλήρως στους όρους της σύμβασης, συντάσσεται πρωτόκολλο προσωρινής παραλαβής, που αναφέρει τις παρεκκλίσεις που διαπιστώθηκαν από τους όρους της σύμβασης και γνωμοδοτεί αν οι αναφερόμενες παρεκκλίσεις επηρεάζουν την καταλληλότητα των παραδοτέων και συνεπώς αν μπορούν οι τελευταίες να καλύψουν τις σχετικές ανάγκες.

Στην περίπτωση που διαπιστωθεί ότι δεν επηρεάζεται η καταλληλότητα, με αιτιολογημένη απόφαση της Εκτελεστικής Γραμματείας της Αναθέτουσας Αρχής, μπορεί να εγκριθεί η παραλαβή των εν λόγω παραδοτέων, με έκπτωση επί της συμβατικής αξίας, η οποία θα πρέπει να είναι ανάλογη προς τις διαπιστωθείσες παρεκκλίσεις. Μετά την έκδοση της ως άνω απόφασης, η επιτροπή παραλαβής υποχρεούται να προβεί στην οριστική παραλαβή των παραδοτέων της σύμβασης και να συντάξει σχετικό πρωτόκολλο οριστικής παραλαβής, σύμφωνα με τα αναφερόμενα στην απόφαση.

Αν διαπιστωθεί ότι επηρεάζεται η καταλληλότητα, με αιτιολογημένη απόφαση του αρμόδιου αποφαινόμενου οργάνου απορρίπτονται οι παρεχόμενες υπηρεσίες ή τα παραδοτέα, με την επιφύλαξη των οριζόμενων στο άρθρο 220 του Ν. 4412/2016.

Το πρωτόκολλο οριστικής παραλαβής εγκρίνεται από την Εκτελεστική Γραμματεία της Αναθέτουσας Αρχής με απόφασή της, η οποία κοινοποιείται υποχρεωτικά και στον ανάδοχο. Αν παρέλθει χρονικό διάστημα μεγαλύτερο των 30 ημερών από την ημερομηνία υποβολής του και δεν ληφθεί σχετική απόφαση για την έγκριση ή την απόρριψή του, θεωρείται ότι η παραλαβή έχει συντελεσθεί αυτοδίκαια.

Ανεξάρτητα από την, κατά τα ανωτέρω, αυτοδίκαιη παραλαβή και την πληρωμή του αναδόχου, πραγματοποιούνται οι προβλεπόμενοι από τη σύμβαση έλεγχοι σύμφωνα με την παράγραφο 6 του άρθρου 218 του ν. 4412/2016. Η εγγυητική επιστολή καλής εκτέλεσης δεν επιστρέφεται πριν την ολοκλήρωση όλων των προβλεπόμενων ελέγχων και τη σύνταξη των σχετικών πρωτοκόλλων.

Οι έλεγχοι, εκτός από την Αναθέτουσα Αρχή, θα διενεργούνται από: • την Ε.Υ. Διαχείρισης του Ε.Π., • την Αρχή Πληρωμής του ΕΣΠΑ, • την Επιτροπή Δημοσιονομικού Ελέγχου και • την Ευρωπαϊκή Επιτροπή. Ο Ανάδοχος αναλαμβάνει την υποχρέωση να παρέχει κάθε δυνατή συνδρομή για τη διενέργεια των εκάστοτε προβλεπόμενων από την Εθνική και



ΕΘΝΙΚΗ ΣΥΝΟΜΟΣΠΟΝΔΙΑ ΑΤΟΜΩΝ ΜΕ ΑΝΑΠΗΡΙΑ (Ε.Σ.Α.ΜΕΑ.)

Κεντρικά Γραφεία: Ελ. Βενιζέλου 236, Τ.Κ.16341, Ηλιούπολη, Αθήνα
Τηλ.: +30 210 9949837 – Fax: +30 210 5238967 - esaea@otenet.gr
Πληροφορίες: κα Νεκταρία Αποστολάκη



Επιχειρησιακό Πρόγραμμα
Ανάπτυξη Ανθρώπινου Δυναμικού
Εκπαίδευση και Διά Βίου Μάθηση



Με τη συγχρηματοδότηση της Ελλάδας και της Ευρωπαϊκής Ένωσης
στο πλαίσιο της Πρωτοβουλίας για την Απασχόληση των Νέων

Κοινοτική νομοθεσία ελέγχων του φυσικού αντικειμένου και των οικονομικών στοιχείων του Έργου.

Τόπος παράδοσης του έργου είναι τα γραφεία της Εθνικής Συνομοσπονδίας Ατόμων με Αναπηρία, Ελ. Βενιζέλου 236 Ηλιούπολη.

6.4 Απόρριψη Παραδοτέων - Αντικατάσταση

Σε περίπτωση οριστικής απόρριψης ολόκληρου ή μέρους των παραδοτέων, με απόφαση της αναθέτουσας αρχής μπορεί να εγκρίνεται αντικατάσταση των παραδοτέων αυτών με άλλα, που να είναι σύμφωνα με τους όρους της σύμβασης, μέσα σε τακτή προθεσμία που ορίζεται από την απόφαση αυτή. Αν η αντικατάσταση γίνεται μετά τη λήξη της συνολικής διάρκειας της σύμβασης, η προθεσμία που ορίζεται για την αντικατάσταση δεν μπορεί να είναι μεγαλύτερη του 25% της συνολικής διάρκειας της σύμβασης, ο δε ανάδοχος υπόκειται σε ποινικές ρήτρες, σύμφωνα με το άρθρο 218 του ν. 4412/2016 και την παράγραφο 5.2.2 της παρούσας, λόγω εκπρόθεσμης παράδοσης.

Αν ο ανάδοχος δεν αντικαταστήσει τα παραδοτέα που απορρίφθηκαν μέσα στην προθεσμία που του τάχθηκε και εφόσον έχει λήξει η συνολική διάρκεια, κηρύσσεται έκπτωτος και υπόκειται στις προβλεπόμενες κυρώσεις.

ΠΑΡΑΡΤΗΜΑΤΑ

Αναπόσπαστα μέρη της παρούσας αποτελούν τα κάτωθι Παραρτήματα:

- ΠΑΡΑΡΤΗΜΑ I: Αναλυτική περιγραφή φυσικού αντικειμένου και του χρονοδιαγράμματος της Σύμβασης
- ΠΑΡΑΡΤΗΜΑ II: ΥΠΟΔΕΙΓΜΑ ΕΕΕΣ
- Παράρτημα III: ΥΠΟΔΕΙΓΜΑ ΣΥΜΒΑΣΗΣ
- ΠΑΡΑΡΤΗΜΑ IV: «ΠΛΑΙΣΙΟ ΠΟΙΟΤΙΚΩΝ ΠΡΟΔΙΑΓΡΑΦΩΝ ΓΙΑ ΤΟΝ ΣΧΕΔΙΑΣΜΟ ΚΑΙ ΤΗΝ ΥΛΟΠΟΙΗΣΗ ΣΥΓΧΡΗΜΑΤΟΔΟΤΟΥΜΕΝΩΝ ΑΠΟ ΤΟ ΕΥΡΩΠΑΪΚΟ ΚΟΙΝΩΝΙΚΟ ΤΑΜΕΙΟ (ΕΚΤ) ΠΡΟΓΡΑΜΜΑΤΩΝ ΣΥΝΕΧΙΖΟΜΕΝΗΣ ΕΠΑΓΓΕΛΜΑΤΙΚΗΣ ΚΑΤΑΡΤΙΣΗΣ (ΣΕΚ)
- ΠΑΡΑΡΤΗΜΑ V: ΕΝΗΜΕΡΩΣΗ ΓΙΑ ΤΗΝ ΕΠΕΞΕΡΓΑΣΙΑ ΠΡΟΣΩΠΙΚΩΝ ΔΕΔΟΜΕΝΩΝ

Ο ΠΡΟΕΔΡΟΣ ΤΗΣ Ε.Σ.Α.μεΑ.

ΒΑΡΔΑΚΑΣΤΑΝΗΣ ΙΩΑΝΝΗΣ

ΕΘΝΙΚΗ ΣΥΝΟΜΟΣΠΟΝΔΙΑ ΑΤΟΜΩΝ ΜΕ ΑΝΑΠΗΡΙΑ (Ε.Σ.Α.μεΑ.)



Κεντρικά Γραφεία: Ελ. Βενιζέλου 236, Τ.Κ.16341, Ηλιούπολη, Αθήνα
Τηλ.: +30 210 9949837 – Fax: +30 210 5238967 - esaea@otenet.gr
Πληροφορίες: κα Νεκταρία Αποστολάκη



Επιχειρησιακό Πρόγραμμα
Ανάπτυξη Ανθρώπινου Δυναμικού
Εκπαίδευση και Διά Βίου Μάθηση



Με τη συγχρηματοδότηση της Ελλάδας και της Ευρωπαϊκής Ένωσης
στο πλαίσιο της Πρωτοβουλίας για την Απασχόληση των Νέων

ΠΑΡΑΡΤΗΜΑ Ι: ΑΝΑΛΥΤΙΚΗ ΠΕΡΙΓΡΑΦΗ ΤΟΥ ΦΥΣΙΚΟΥ ΑΝΤΙΚΕΙΜΕΝΟΥ ΚΑΙ ΤΟΥ ΧΡΟΝΟΔΙΑΓΡΑΜΜΑΤΟΣ ΤΗΣ ΣΥΜΒΑΣΗΣ

ΤΟ ΠΕΡΙΒΑΛΛΟΝ ΤΗΣ ΣΥΜΒΑΣΗΣ

Συνοπτική Περιγραφή των υπηρεσιών και της λειτουργίας της Αναθέτουσας Αρχής

Αναθέτουσα Αρχή του Έργου είναι η **Εθνική Συνομοσπονδία Ατόμων με Αναπηρία** (εφεξής Ε.Σ.Α.μεΑ.)

Η Ε.Σ.Α.μεΑ. είναι ο τρίτοβάθμιος κοινωνικοσυνδικαλιστικός φορέας του αναπηρικού κινήματος της χώρας. Ιδρύθηκε το 1989 από οργανώσεις ατόμων με αναπηρία και των οικογενειών τους, προκειμένου να υπερασπιστεί θέματα κοινού ενδιαφέροντος για όλες τις κατηγορίες αναπηρίας και να αποτελέσει έναν ανεξάρτητο και ισχυρό φορέα εκπροσώπησης των ατόμων με αναπηρίες και των οικογενειών τους στην ελληνική Πολιτεία και κοινωνία.

Σήμερα η Ε.Σ.Α.μεΑ. κατέχει επίσημα τη θέση του Κοινωνικού Εταίρου σε ζητήματα που αφορούν άμεσα ή έμμεσα στα άτομα με αναπηρίες και αγωνίζεται για την προώθηση πολιτικών που συμβάλλουν στην πλήρη συμμετοχή στην κοινωνική, οικονομική, πολιτική και πολιτιστική ζωή της χώρας.

Κύρια αποστολή της Συνομοσπονδίας είναι η καταπολέμηση των διακρίσεων σε βάρος των ατόμων με αναπηρία, χρόνιες παθήσεις και των οικογενειών τους και η προώθηση, προστασία και απόλαυση των ανθρωπίνων και συνταγματικά κατοχυρωμένων δικαιωμάτων τους. Ιδίως όσον αφορά στα ανθρώπινα δικαιώματα των ατόμων με αναπηρία, αυτά καθιερώνονται με τη Σύμβαση για τα Δικαιώματα των Ατόμων με Αναπηρία του Οργανισμού των Ηνωμένων Εθνών που η χώρα μας μαζί με το Προαιρετικό της Πρωτόκολλο επικύρωσε με τον ν. 4074/2012.

Σε εθνικό επίπεδο η Συνομοσπονδία αγωνίζεται για την προστασία και την προάσπιση των ανθρωπίνων και κοινωνικών δικαιωμάτων των ατόμων με αναπηρία, την αποδυνάμωση των κοινωνικών προκαταλήψεων και την καταπολέμηση των διακρίσεων που βιώνουν. Επιδιώκει την εξίσωση των ευκαιριών για τα άτομα με αναπηρία σε όλους τους τομείς της ζωής και τη διασφάλιση συνθηκών αξιοπρεπούς διαβίωσης και πλήρους



ΕΘΝΙΚΗ ΣΥΝΟΜΟΣΠΟΝΔΙΑ ΑΤΟΜΩΝ ΜΕ ΑΝΑΠΗΡΙΑ (Ε.Σ.Α.μεΑ.)

Κεντρικά Γραφεία: Ελ. Βενιζέλου 236, Τ.Κ.16341, Ηλιούπολη, Αθήνα
Τηλ.: +30 210 9949837 – Fax: +30 210 5238967 - esaea@otenet.gr
Πληροφορίες: κα Νεκταρία Αποστολάκη



Ευρωπαϊκή Ένωση
Ευρωπαϊκό Κοινωνικό Ταμείο

Επιχειρησιακό Πρόγραμμα
Ανάπτυξη Ανθρώπινου Δυναμικού
Εκπαίδευση και Διά Βίου Μάθηση

Με τη συγχρηματοδότηση της Ελλάδας και της Ευρωπαϊκής Ένωσης
στο πλαίσιο της Πρωτοβουλίας για την Απασχόληση των Νέων



ένταξης στην κοινωνία. Η Συνομοσπονδία καταρτίζει σχέδιο δράσης, ασκεί συστηματικό έλεγχο των νομοθετικών ρυθμίσεων και διατάξεων και καταθέτει προτάσεις προς την ελληνική Πολιτεία για θέματα όπως: η εκπαίδευση, η δια βίου μάθηση, η επαγγελματική κατάρτιση, η απασχόληση, η κοινωνία της πληροφορίας, η καθολική πρόσβαση. Επιπλέον σύμφωνα με την παρ. 23 του άρθρου 2 του καταστατικού της (βλ. <https://www.esamea.gr/about-us/statute>), η Ε.Σ.Α.μεΑ. δύναται να εκπονεί και να εφαρμόζει προγράμματα για τα άτομα με αναπηρία συγχρηματοδοτούμενα από την Ελλάδα και την Ευρωπαϊκή Ένωση, τα οποία μπορούν να αφορούν στη δια βίου μάθηση, στην επιμόρφωση και στην κατάρτιση στην ενημέρωση – ευαισθητοποίηση.

Σε ευρωπαϊκό επίπεδο, η Συνομοσπονδία, έχει αναγνωρίσει την ανάγκη ενεργούς συμμετοχής σε μία πραγματικά αντιπροσωπευτική ευρωπαϊκή αναπηρική οργάνωση όπως είναι το Ευρωπαϊκό Φόρουμ Ατόμων με Αναπηρία, το οποίο εκπροσωπεί τα άτομα με αναπηρία στο διάλογο με την Ευρωπαϊκή Επιτροπή, το Ευρωπαϊκό Κοινοβούλιο, το Συμβούλιο της Ευρωπαϊκής Ένωσης και τις άλλες ευρωπαϊκές αρχές. Με στόχο τη δημιουργία ενός ευρωπαϊκού πολιτικού πλαισίου για την αναπηρία, επικεντρωμένο στην ισότητα των ευκαιριών και στην καταπολέμηση των διακρίσεων, συμμετέχει σε ένα διευρυμένο δίκτυο επαφών με τα Εθνικά Συμβούλια Ατόμων με Αναπηρία των άλλων κρατών – μελών αλλά και των υπό ένταξη στην Ευρωπαϊκή Ένωση κρατών.

Το Επιχειρησιακό Πρόγραμμα «Ανάπτυξη Ανθρώπινου δυναμικού εκπαίδευση και δια βίου μάθηση»

Το Επιχειρησιακό Πρόγραμμα «Ανάπτυξη Ανθρώπινου Δυναμικού, Εκπαίδευση και Διά Βίου Μάθηση» (ΕΠ ΑΝΑΔ-ΕΔΒΜ) αποτελεί ένα από τα επτά Τομεακά / Εθνικά Επιχειρησιακά Προγράμματα της Προγραμματικής Περιόδου 2014-2020, με τη συγχρηματοδότηση του Ευρωπαϊκού Κοινωνικού Ταμείου (ΕΚΤ) και της Πρωτοβουλίας για την Απασχόληση των Νέων (ΠΑΝ).

Το Ε.Π. Εγκρίθηκε από την Ευρωπαϊκή Επιτροπή στις 17.12.2014 με την απόφαση C (2014) 10128 final. Ο συνολικός προϋπολογισμός του ανέρχονταν σε **2.667 εκ. ευρώ (ΔΔ)**, εκ των οποίων τα **1.933 εκ. ευρώ** προέρχονταν από το **Ευρωπαϊκό Κοινωνικό Ταμείο (ΕΚΤ)**, τα **171 εκ. ευρώ** από την **Πρωτοβουλία για την Απασχόληση των Νέων (ΠΑΝ)** και τα 563 εκ. ευρώ από **Εθνικούς Πόρους**. Το μέσο ποσοστό συγχρηματοδότησης ανέρχονταν σε 78, 81%.

Σε συνέχεια της αναθεώρησης του 2019 [C(2019)9420/19.12.2019], ο συνολικός προϋπολογισμός του Επιχειρησιακού Προγράμματος «Ανάπτυξη Ανθρώπινου Δυναμικού, Εκπαίδευση και Διά Βίου Μάθηση» (ΕΠ ΑΝΑΔΕΔΒΜ) ανέρχεται σε **3.311,8**



ΕΘΝΙΚΗ ΣΥΝΟΜΟΣΠΟΝΔΙΑ ΑΤΟΜΩΝ ΜΕ ΑΝΑΠΗΡΙΑ (Ε.Σ.Α.μεΑ.)

Κεντρικά Γραφεία: Ελ. Βενιζέλου 236, Τ.Κ.16341, Ηλιούπολη, Αθήνα
Τηλ.: +30 210 9949837 – Fax: +30 210 5238967 - esaea@otenet.gr
Πληροφορίες: κα Νεκταρία Αποστολάκη



Ευρωπαϊκή Ένωση
Ευρωπαϊκό Κοινωνικό Ταμείο

Επιχειρησιακό Πρόγραμμα
Ανάπτυξη Ανθρώπινου Δυναμικού
Εκπαίδευση και Διά Βίου Μάθηση

Με τη συγχρηματοδότηση της Ελλάδας και της Ευρωπαϊκής Ένωσης
στο πλαίσιο της Πρωτοβουλίας για την Απασχόληση των Νέων



εκ. ευρώ (ΔΔ), εκ των οποίων τα 2.361,9 εκ. ευρώ προέρχονται από το Ευρωπαϊκό Κοινωνικό Ταμείο (ΕΚΤ), τα 255,1 εκ. ευρώ από την Πρωτοβουλία για την Απασχόληση των Νέων (ΠΑΝ) και τα 694,8 εκ. ευρώ από Εθνικούς Πόρους. Το μέσο ποσοστό συγχρηματοδότησης ανέρχεται σε 79,02%.

Ο συνολικός προϋπολογισμός του ΕΠ ΑΝΑΔ-ΕΔΒΜ, σε συνέχεια της Αναθεώρησης του 2021, ανέρχεται σε 3.314 εκατ. € (Δημόσια Δαπάνη), εκ των οποίων τα 2.363 εκατ. € προέρχονται από το Ευρωπαϊκό Κοινωνικό Ταμείο (ΕΚΤ), τα 256 εκατ. € από την Πρωτοβουλία για την Απασχόληση των Νέων (ΠΑΝ) και τα 695 εκατ. € από Εθνικούς Πόρους. Το μέσο ποσοστό συγχρηματοδότησης ανέρχεται σε 79,02%.

Όραμα

Η συμβολή του Ε.Π. -με το σχεδιασμό και την υλοποίηση παρεμβάσεων απασχόλησης, κατάρτισης, εκπαίδευσης και διά βίου μάθησης- στην επίτευξη των εθνικών στόχων για την απασχόληση, την καταπολέμηση της φτώχειας και την εκπαίδευση, υποστηρίζοντας έτσι το συνολικό όραμα της χώρας για τη αναγέννηση της ελληνικής οικονομίας και την ενίσχυση της κοινωνικής συνοχής.

Βασικός στόχος του Ε.Π. είναι η αντιμετώπιση της ανεργίας, με εστίαση στη δημιουργία ποιοτικών δυνατοτήτων εκπαίδευσης, αναβάθμισης δεξιοτήτων και βιώσιμης απασχόλησης για όλους και γνώμονα την ενίσχυση της κοινωνικής συνοχής. Ο από κοινού σχεδιασμός, προγραμματισμός και υλοποίηση των παρεμβάσεων εκπαίδευσης, απασχόλησης, κατάρτισης και δια βίου μάθησης αναμένεται να συμβάλλει στη μεγιστοποίηση των συνεργειών και της συμπληρωματικότητας τους, καθώς και στην επίτευξη των στόχων που έχουν τεθεί για την ανάπτυξη του ανθρώπινου δυναμικού κατά την προγραμματική περίοδο 2014-2020, υποστηρίζοντας το συνολικό όραμα της χώρας για την αναγέννηση της ελληνικής οικονομίας και την ενίσχυση της κοινωνικής συνοχής.

Στόχοι

- Ανάπτυξη και αξιοποίηση ικανοτήτων του ανθρώπινου δυναμικού και ενεργός κοινωνική ενσωμάτωση στο σύνολο των Περιφερειών της χώρας
- Αντιμετώπιση της ανεργίας και αύξηση της βιώσιμης απασχόλησης για όλους
- Βελτίωση της ποιότητας και της αποτελεσματικότητας όλων των βαθμίδων του εκπαιδευτικού συστήματος
- Ανάπτυξη της Διά Βίου Μάθησης και βελτίωση της συνάφειας της εκπαίδευσης και της κατάρτισης με την αγορά εργασίας

Στο πλαίσιο αυτό εκδόθηκε η Πρόσκληση με Κωδικό: ΑΝΑΔ38 Α/Α ΟΠΣ ΕΣΠΑ: 3387, Έκδοση:1/0 του ΕΠ "ΑΝΑΠΤΥΞΗ ΑΝΘΡΩΠΙΝΟΥ ΔΥΝΑΜΙΚΟΥ, ΕΚΠΑΙΔΕΥΣΗ & ΔΙΑ ΒΙΟΥ ΜΑΘΗΣΗ", για την υποβολή πρότασης προς ένταξη -με δυνητικό δικαιούχο την Εθνική Συνομοσπονδία Ατόμων με Αναπηρία (Ε.Σ.Α.μεΑ.)- στον Άξονα Προτεραιότητας 3 «ΔΙΕΥΚΟΛΥΝΣΗ ΤΗΣ ΠΡΟΣΒΑΣΗΣ ΣΤΗΝ ΑΠΑΣΧΟΛΗΣΗ ΤΩΝ ΝΕΩΝ ΕΩΣ 29 ΕΤΩΝ», στον Θεματικό Στόχο 08 «Προώθηση της διατηρήσιμης και ποιοτικής απασχόλησης και



ΕΘΝΙΚΗ ΣΥΝΟΜΟΣΠΟΝΔΙΑ ΑΤΟΜΩΝ ΜΕ ΑΝΑΠΗΡΙΑ (Ε.Σ.Α.μεΑ.)

Κεντρικά Γραφεία: Ελ. Βενιζέλου 236, Τ.Κ.16341, Ηλιούπολη, Αθήνα
Τηλ.: +30 210 9949837 – Fax: +30 210 5238967 - esaea@otenet.gr
Πληροφορίες: κα Νεκταρία Αποστολάκη



Επιχειρησιακό Πρόγραμμα
Ανάπτυξη Ανθρώπινου Δυναμικού
Εκπαίδευση και Διά Βίου Μάθηση



Με τη συγχρηματοδότηση της Ελλάδας και της Ευρωπαϊκής Ένωσης
στο πλαίσιο της Πρωτοβουλίας για την Απασχόληση των Νέων

στήριξη της κινητικότητας του εργατικού δυναμικού», στην Επενδυτική Προτεραιότητα 8iiY «Βιώσιμη ένταξη στην αγορά εργασίας των νέων (ΠΑΝ), ιδιαίτερα εκείνων που βρίσκονται εκτός απασχόλησης, εκπαίδευσης ή κατάρτισης, συμπεριλαμβανομένων των νέων που αντιμετωπίζουν τον κίνδυνο κοινωνικού αποκλεισμού και των νέων από περιθωριοποιημένες κοινότητες, μεταξύ άλλων μέσω της υλοποίησης της «Εγγύησης για τη νεολαία» με τη συγχρηματοδότηση από την Πρωτοβουλία για την Απασχόληση των Νέων (ΠΑΝ).

Με την με αρ.πρωτ.:1371/07.04.2021 Απόφαση Ένταξης της Ειδικής Γραμματέως Διαχείρισης Προγραμμάτων Ευρωπαϊκού Κοινωνικού Ταμείου, **εντάχθηκε η Πράξη «Ειδικές Δράσεις Ένταξης στην Απασχόληση για Νέους/Νέες με Αναπηρία»** με κωδικό ΟΠΣ (MIS) 5073491 και δικαιούχο την Ε.Σ.Α.μεΑ. στο Επιχειρησιακό Πρόγραμμα «Ανάπτυξη Ανθρώπινου Δυναμικού, Εκπαίδευση και Δια Βίου Μάθηση 2014-2020», **με τη συγχρηματοδότηση από την Ελλάδα και την Ευρωπαϊκή Ένωση (Ευρωπαϊκό Κοινωνικό Ταμείο) και την Πρωτοβουλία για την Απασχόληση των Νέων (ΠΑΝ) μέσω του Επιχειρησιακού Προγράμματος «Ανάπτυξη Ανθρώπινου Δυναμικού, Εκπαίδευση και Δια Βίου Μάθηση».**

Η Πρωτοβουλία για την Απασχόληση των Νέων (ΠΑΝ)

Η Πρωτοβουλία για την Απασχόληση των Νέων (ΠΑΝ) είναι ένα από τα σημαντικότερα χρηματοδοτικά μέσα της Ε.Ε. που διατίθενται για την υλοποίηση των εγγυήσεων για τη νεολαία. Στήριζει άνεργους νέους 15 έως 29 ετών και μακροχρόνια άνεργους, συμπεριλαμβανομένων όσων βρίσκονται εκτός εργασίας, εκπαίδευσης ή κατάρτισης (ΕΕΕΚ) / (NEET).

Το Ε.Π. «Ανάπτυξη Ανθρώπινου Δυναμικού, Εκπαίδευση και Δια Βίου Μάθηση» αποτελεί το αποκλειστικό μέσο στην Ελλάδα για την υλοποίηση της Πρωτοβουλίας για την Απασχόληση των Νέων (ΠΑΝ). Ειδικότερα, ο τρίτος Άξονας Προτεραιότητας του Ε.Π. με τίτλο «Διευκόλυνση της πρόσβασης στην απασχόληση των νέων έως 29 ετών» αποσκοπεί στην αντιμετώπιση της διαρκώς αυξανόμενης ανεργίας των νέων και ειδικότερα αυτών που βρίσκονται εκτός εργασίας, εκπαίδευσης ή κατάρτισης και στη βιώσιμη ένταξή τους στην αγορά εργασίας μέσω στοχευμένων παρεμβάσεων ανάλογα με τις ανάγκες της κάθε επιμέρους ομάδας στόχου των νέων, ήτοι 15 έως 24 ετών και 25 έως και 29 ετών, με την αξιοποίηση των πόρων της ΠΑΝ και στο πλαίσιο της εφαρμογής του Σχεδίου Εφαρμογής του Συστήματος Εγγυήσεων για τη Νεολαία (Youth Guarantee Implementation Plan).



ΕΘΝΙΚΗ ΣΥΝΟΜΟΣΠΟΝΔΙΑ ΑΤΟΜΩΝ ΜΕ ΑΝΑΠΗΡΙΑ (Ε.Σ.Α.μεΑ.)

Κεντρικά Γραφεία: Ελ. Βενιζέλου 236, Τ.Κ.16341, Ηλιούπολη, Αθήνα
Τηλ.: +30 210 9949837 – Fax: +30 210 5238967 - esaea@otenet.gr
Πληροφορίες: κα Νεκταρία Αποστολάκη



Ευρωπαϊκή Ένωση
Ευρωπαϊκό Κοινωνικό Ταμείο

Επιχειρησιακό Πρόγραμμα
Ανάπτυξη Ανθρώπινου Δυναμικού
Εκπαίδευση και Διά Βίου Μάθηση

Με τη συγχρηματοδότηση της Ελλάδας και της Ευρωπαϊκής Ένωσης
στο πλαίσιο της Πρωτοβουλίας για την Απασχόληση των Νέων



Σχέδιο Δράσης «Εγγύηση για τη Νεολαία»

Το Ελληνικό Σχέδιο Δράσης που αφορά στην «Εγγύηση για τη Νεολαία» περιλαμβάνει ενέργειες που χωρίζονται σε δύο βασικές κατηγορίες:

- α) Ενέργειες Πρώιμης Παρέμβασης και Δραστηριοποίησης.
- β) Ενέργειες προώθησης στην απασχόληση, κατάρτιση ή εκπαίδευση.

Λαμβάνοντας υπόψη τον μεγάλο αριθμό των νέων που είναι ήδη καταγεγραμμένοι άνεργοι στον Ο.Α.Ε.Δ., τον αριθμό των αφανών Ε.Α.Ε.Κ. σύμφωνα με τα στοιχεία της Ελληνικής Στατιστικής Αρχής, την εν γένει δύσκολη μακροοικονομική συγκυρία και τη διοικητική ικανότητα της Δημόσιας Υπηρεσίας Απασχόλησης για την υποδοχή των Ε.Α.Ε.Κ., η Ελλάδα προχωρά σε σταδιακή εφαρμογή του στόχου για την πλήρη εφαρμογή του Προγράμματος «Εγγύηση για τη Νεολαία», με ιεράρχηση προτεραιοτήτων, βάσει κοινωνικών κριτηρίων, σε συγκεκριμένες ομάδες όπως οι μακροχρόνια άνεργοι νέοι στην ηλικιακή ομάδα 15-24 ετών, οι νέοι που μένουν στις Περιφέρειες με τα μεγαλύτερα ποσοστά ανεργίας και οι νέοι που ανήκουν σε νοικοκυριά με ιδιαίτερα χαμηλά εισοδήματα. Άμεσος στόχος είναι να αντιμετωπιστεί, σε πρώτη φάση, ο κίνδυνος του κοινωνικού αποκλεισμού για αυτές τις ομάδες νέων, οι οποίες κινδυνεύουν από μόνιμη περιθωριοποίηση από την αγορά εργασίας. Παράλληλα όμως, πρέπει να λαμβάνονται υπόψη και οι εθνικές ανάγκες, δίνοντας προτεραιότητα και στους λοιπούς εγγεγραμμένους νέους που ανήκουν στην ομάδα – στόχο.

NEETs»: Ορισμοί, συνοπτική παρουσίαση κατάστασης σε Ευρωπαϊκό και Εθνικό επίπεδο

«NEETs» είναι το ακρωνύμιο του αγγλικού όρου «Not in Employment, Education or Training» και περιγράφει το φαινόμενο των νέων που είναι χωρίς εργασία, εκτός εκπαίδευσης ή κατάρτισης. Στις ευρωπαϊκές πολιτικές, ο όρος αναφέρεται για πρώτη φορά στην εμβληματική πρωτοβουλία της Επιτροπής 2020 «Νεολαία σε κίνηση» «για την ενεργοποίηση των δυνατοτήτων των νέων με στόχο την επίτευξη έξυπνης, βιώσιμης και χωρίς αποκλεισμούς ανάπτυξης στην Ευρωπαϊκή Ένωση».

Την τελευταία δεκαετία οι NEETs αποτελούν ένα μείζον ζήτημα στην Ευρωπαϊκή Ένωση και η κατακόρυφη αύξησή τους συνδέθηκε με την εμβάθυνση της οικονομικής κρίσης και τις δραματικές συνέπειες της στη ζωή των νέων. Σήμερα ο όρος NEETs περιλαμβάνει τόσο τους/τις άνεργους/ες, όσο και τους/τις οικονομικά μη ενεργούς/ές νέες και νέους ηλικίας 15-29 ετών.

Όπως γνωρίζουμε, η Ελλάδα, είναι από τις χώρες όπου πλήγηκε ιδιαίτερα από την οικονομική κρίση με ιδιαίτερα αρνητικές συνέπειες στην ηλικιακή ομάδα των νέων.



ΕΘΝΙΚΗ ΣΥΝΟΜΟΣΠΟΝΔΙΑ ΑΤΟΜΩΝ ΜΕ ΑΝΑΠΗΡΙΑ (Ε.Σ.Α.ΜΕ.Α.)

Κεντρικά Γραφεία: Ελ. Βενιζέλου 236, Τ.Κ.16341, Ηλιούπολη, Αθήνα
Τηλ.: +30 210 9949837 – Fax: +30 210 5238967 - esaea@otenet.gr
Πληροφορίες: κα Νεκταρία Αποστολάκη



Ευρωπαϊκή Ένωση
Ευρωπαϊκό Κοινωνικό Ταμείο

Επιχειρησιακό Πρόγραμμα
Ανάπτυξη Ανθρώπινου Δυναμικού
Εκπαίδευση και Διά Βίου Μάθηση

Με τη συγχρηματοδότηση της Ελλάδας και της Ευρωπαϊκής Ένωσης
στο πλαίσιο της Πρωτοβουλίας για την Απασχόληση των Νέων



Διάγραμμα: Νέες/οι 15-29 ετών εκτός απασχόλησης (άνεργες/οι), εκπαίδευσης, κατάρτισης, στην ΕΕ-28 και στην Ελλάδα. Πηγή: ΕΙΕΑΔ

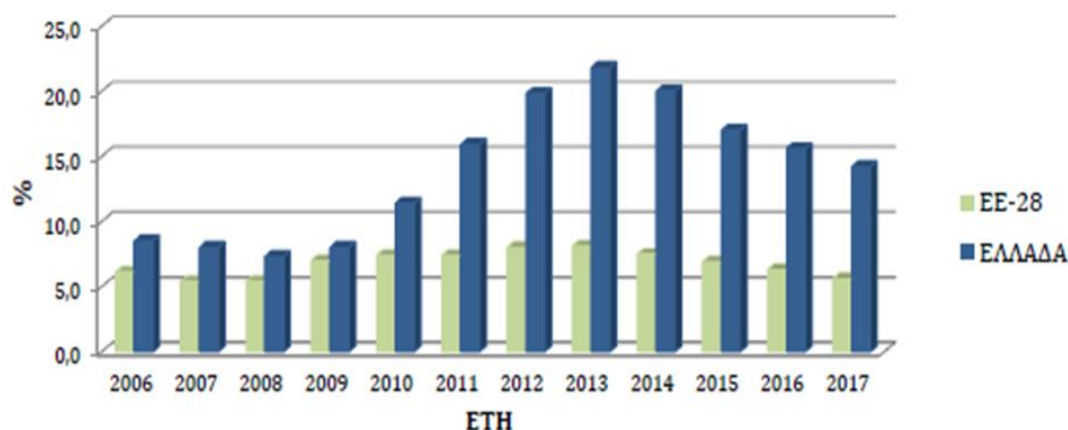

Σύμφωνα με τα στοιχεία της EUROSTAT, στην Ελλάδα το ποσοστό των νέων 15-29 ετών, που είναι χωρίς εργασία και βρίσκεται εκτός εκπαίδευσης ή κατάρτισης, αυξήθηκε σταδιακά από το 8,5% το 2006 στο 21,8% το 2013. Στη συνέχεια το ποσοστό αυτό σημειώνει φθίνουσα πορεία, παραμένοντας, ωστόσο, σε αρκετά υψηλότερο επίπεδο από την προ κρίσης εποχή, αγγίζοντας το 14,2%, το 2017. Η σύγκριση των ποσοστών NEETs μεταξύ Ελλάδας και μέσου όρου της ΕΕ-28 την περίοδο 2006-2017 δείχνει ότι η Ελλάδα έχει σταθερά υψηλότερα ποσοστά από την ΕΕ-28, και μάλιστα από το 2011 και μετά η διαφορά σημειώνει αλματώδη αύξηση κατά 2,5-3 φορές πάνω από το μέσο ευρωπαϊκό όρο. Επίσης, πρέπει να επισημανθεί ότι σημαντικό μέρος της βιβλιογραφίας για τους NEETs αναφέρει ότι την κατηγορία αυτή περιλαμβάνονται συνήθως νέοι και νέες που έχουν χαμηλά επίπεδα εκπαίδευσης, ή που έχουν εγκαταλείψει το σχολείο, ή/και που ανήκουν σε ευάλωτες ομάδες, άτομα με αναπηρία, πάσχοντες, πρόσφυγες, μετανάστες, ρομά, πρώην χρήστες, μονογονεϊκές οικογένειες κ.α. (Πηγή : ΕΙΕΑΔ)

Διάγραμμα: Επίπεδα εκπαίδευσης NEETs. Πηγή: ΕΙΕΑΔ



ΕΘΝΙΚΗ ΣΥΝΟΜΟΣΠΟΝΔΙΑ ΑΤΟΜΩΝ ΜΕ ΑΝΑΠΗΡΙΑ (Ε.Σ.Α.ΜΕ.Α.)

Κεντρικά Γραφεία: Ελ. Βενιζέλου 236, Τ.Κ.16341, Ηλιούπολη, Αθήνα
Τηλ.: +30 210 9949837 – Fax: +30 210 5238967 - esaea@otenet.gr
Πληροφορίες: κα Νεκταρία Αποστολάκη



Επιχειρησιακό Πρόγραμμα
Ανάπτυξη Ανθρώπινου Δυναμικού
Εκπαίδευση και Διά Βίου Μάθηση



Με τη συγχρηματοδότηση της Ελλάδας και της Ευρωπαϊκής Ένωσης
στο πλαίσιο της Πρωτοβουλίας για την Απασχόληση των Νέων

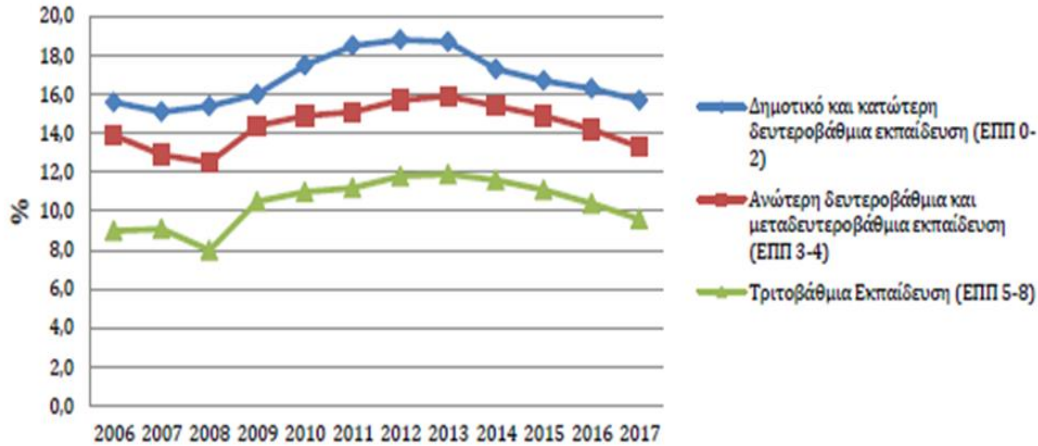

Η Πράξη «Ειδικές Δράσεις Ένταξης στην Απασχόληση για Νέους/Νέες με Αναπηρία»

Η Πράξη «Ειδικές Δράσεις Ένταξης στην Απασχόληση για Νέους/Νέες με Αναπηρία» αποσκοπεί στην ένταξη και την επανένταξη στην αγορά εργασίας των νέων με αναπηρία ή/και χρόνιες παθήσεις μέσω ολοκληρωμένης επαγγελματικής κατάρτισης, απόκτησης εργασιακής εμπειρίας και πιστοποίησης, αποτελεί Υπηρεσία Γενικού Οικονομικού Συμφέροντος (ΥΓΟΣ)/Υπηρεσία Δημόσιου Χαρακτήρα Κοινωνικής Ωφέλειας και εμπίπτει στην εφαρμογή του άρθρου 2 παρ. 1 (γ) της Απόφασης της Επιτροπής, της 20ής Δεκεμβρίου 2011, «για την εφαρμογή του άρθρου 106 παρ. 2 της Συνθήκης για τη λειτουργία της Ευρωπαϊκής Ένωσης στις κρατικές ενισχύσεις υπό μορφή αντιστάθμισης για την παροχή δημόσιας υπηρεσίας που χορηγούνται σε ορισμένες επιχειρήσεις επιφορτισμένες με τη διαχείριση υπηρεσιών γενικού οικονομικού συμφέροντος (2012/21/ΕΕ)».

Αντικείμενο της Πράξης είναι η υλοποίηση δράσεων επαγγελματικής συμβουλευτικής, κατάρτισης και πιστοποίησης σε 3.000 ανέργους/ες (εγγεγραμμένους/ες στα μητρώα ανεργίας του ΟΑΕΔ) νέους/ες με αναπηρία ή/και χρόνιες παθήσεις ηλικίας έως 29 ετών, (δηλαδή να έχουν συμπληρώσει το 29 και να διανύουν το 30 έτος), απόφοιτους/ες δευτεροβάθμιας εκπαίδευσης ή Εργαστηρίων Επαγγελματικής Εκπαίδευσης & Κατάρτισης ή ΙΕΚ ή ΑΕΙ ή ΑΤΕΙ, οι οποίοι/ες βρίσκονται εκτός απασχόλησης, εκπαίδευσης και κατάρτισης (NEETs)¹¹ με στόχο την επίτευξη μιας δομημένης πορείας εισόδου ή επανένταξης των ωφελούμενων στην αγορά εργασίας.

¹¹ Ομάδα στόχος (ωφελούμενοι)



ΕΘΝΙΚΗ ΣΥΝΟΜΟΣΠΟΝΔΙΑ ΑΤΟΜΩΝ ΜΕ ΑΝΑΠΗΡΙΑ (Ε.Σ.Α.Με.Α.)

Κεντρικά Γραφεία: Ελ. Βενιζέλου 236, Τ.Κ.16341, Ηλιούπολη, Αθήνα
Τηλ.: +30 210 9949837 – Fax: +30 210 5238967 - esaea@otenet.gr
Πληροφορίες: κα Νεκταρία Αποστολάκη



Επιχειρησιακό Πρόγραμμα
Ανάπτυξη Ανθρώπινου Δυναμικού
Εκπαίδευση και Διά Βίου Μάθηση



Με τη συγχρηματοδότηση της Ελλάδας και της Ευρωπαϊκής Ένωσης
στο πλαίσιο της Πρωτοβουλίας για την Απασχόληση των Νέων

Συγκεκριμένα, η Πράξη προβλέπει την παροχή ενός ολοκληρωμένου πλέγματος υπηρεσιών προς τους ωφελούμενους που αποτελείται από α) επαγγελματική συμβουλευτική, β) ένα οριζόντιο πρόγραμμα κατάρτισης σχετικά με δεξιότητες ΤΠΕ (θα παρακολουθηθεί από το σύνολο των ωφελούμενων), γ) ένα δεύτερο πρόγραμμα κατάρτισης που θα αφορά σε εξειδικευμένες επαγγελματικές δεξιότητες (αφορά το σύνολο των ωφελούμενων αλλά κάθε ωφελούμενος θα επιλέξει το ειδικό πρόγραμμα που του ταιριάζει καλύτερα σύμφωνα με τις ειδικές γνώσεις, δεξιότητες και προτιμήσεις του), δ) πιστοποίηση τόσο των βασικών δεξιοτήτων ΤΠΕ (οριζόντιο πρόγραμμα κατάρτισης) όσο και των εξειδικευμένων επαγγελματικών δεξιοτήτων (πρόγραμμα εξειδικευμένης κατάρτισης) και ε) Πρακτική Άσκηση.

Επιπλέον, και λαμβάνοντας υπόψη τις ειδικές απαιτήσεις της Πράξης λόγω της ομάδας στόχου, έχει προβλεφθεί μια σειρά δράσεων / υπηρεσιών που αφορούν σε εκπαίδευση των συμβούλων, εκπόνηση / προσαρμογή / εκτύπωση / προσβασιμοποίηση εργαλείων εργασιακών συμβούλων, εκπόνηση, αναπαραγωγή και προσβασιμοποίηση εκπαιδευτικού υλικού, διερμηνεία νοηματικής γλώσσας [για τον εντοπισμό των ωφελούμενων, κατά την υλοποίηση της συμβουλευτικής (ατομικής και ομαδικών), κατά την κατάρτιση και την πιστοποίηση, κ.λπ.]. Τέλος προβλέπεται κόστος διαχείρισης της υλοποίησης και παρακολούθησης της Πράξης αλλά και αξιολόγησης αυτής.

Η Πράξη έχει συνολικό προϋπολογισμό **21.059.934,00 €** και θα υλοποιηθεί μέσω 4ων διακριτών Υποέργων που αποτυπώνονται στον παρακάτω Πίνακα:



ΕΘΝΙΚΗ ΣΥΝΟΜΟΣΠΟΝΔΙΑ ΑΤΟΜΩΝ ΜΕ ΑΝΑΠΗΡΙΑ (Ε.Σ.Α.ΜΕ.Α.)

Κεντρικά Γραφεία: Ελ. Βενιζέλου 236, Τ.Κ.16341, Ηλιούπολη, Αθήνα
Τηλ.: +30 210 9949837 – Fax: +30 210 5238967 - esaea@otenet.gr
Πληροφορίες: κα Νεκταρία Αποστολάκη



ΥΠΟΕΡΓΑ	ΔΡΑΣΗ (κωδ.)	ΠΑΚΕΤΑ ΕΡΓΑΣΙΑΣ (περ.)	ΔΙΑΡΚΕΙΑ ΥΛΟΠΟΙΗΣΗΣ ΑΝΑ ΥΠΟΕΡΓΟ (Μήνες)	Κόστος
1. Υλοποίηση δράσεων συμβουλευτικής, κατάρτισης και πιστοποίησης (εξωτερικός ανάδοχος)	Π.Ε. 1.1	Υποστηρικτικές ενέργειες για την προώθηση της απασχόλησης της ομάδας στόχου	18	1.240.064,08 €
	Π.Ε.1.2	Θεωρητική Κατάρτιση		7.062.048,00 €
	Π.Ε.1.3	Πρακτική Άσκηση		3.605.280,00 €
	Π.Ε. 1.4	Πιστοποίηση επαγγελματικών προσόντων		720.000,00 €
1. Υλοποίηση δράσεων συμβουλευτικής, κατάρτισης και πιστοποίησης Άθροισμα			18	12.627.392,08 €
2. Εκπόνηση, αναπαραγωγή και προσβασιμοποίηση του εκπαιδευτικού υλικού. (εξωτερικός ανάδοχος)	Π.Ε. 2.1	Εκπόνηση, αναπαραγωγή και προσβασιμοποίηση του εκπαιδευτικού υλικού.	4	405.082,38 € (με ΦΠΑ)
2. Εκπόνηση, αναπαραγωγή και προσβασιμοποίηση του εκπαιδευτικού υλικού. Άθροισμα			4	405.082,38 € (με ΦΠΑ)
3. Διαχείριση Υλοποίησης και παρακολούθηση Πράξης - Δημοσιότητα - Καταβολή Εκπαιδευτικών επιδομάτων (αυτεπιστασία)	Π.Ε.3.1	Παρακολούθηση-Συντονισμός-Διαχείριση του Έργου	30	457.459,54 €
	Π.Ε. 3.2	Δημοσιότητα		7.500.000,00 €
	Π.Ε. 3.3	Πληρωμή επιδομάτων καταρτιζόμενων		
3. Διαχείριση Υλοποίησης και παρακολούθηση Πράξης - Δημοσιότητα - Καταβολή Εκπαιδευτικών επιδομάτων Άθροισμα			30	7.957.459,54 € (με ΦΠΑ)



ΕΘΝΙΚΗ ΣΥΝΟΜΟΣΠΟΝΔΙΑ ΑΤΟΜΩΝ ΜΕ ΑΝΑΠΗΡΙΑ (Ε.Σ.Α.ΜΕ.Α.)

Κεντρικά Γραφεία: Ελ. Βενιζέλου 236, Τ.Κ.16341, Ηλιούπολη, Αθήνα
Τηλ.: +30 210 9949837 – Fax: +30 210 5238967 - esaea@otenet.gr
Πληροφορίες: κα Νεκταρία Αποστολάκη



Επιχειρησιακό Πρόγραμμα
Ανάπτυξη Ανθρώπινου Δυναμικού
Εκπαίδευση και Διά Βίου Μάθηση



Με τη συγχρηματοδότηση της Ελλάδας και της Ευρωπαϊκής Ένωσης
στο πλαίσιο της Πρωτοβουλίας για την Απασχόληση των Νέων

ΥΠΟΕΡΓΑ	ΔΡΑΣΗ (κωδ.)	ΠΑΚΕΤΑ ΕΡΓΑΣΙΑΣ (περ.)	ΔΙΑΡΚΕΙΑ ΥΛΟΠΟΙΗΣΗΣ ΑΝΑ ΥΠΟΕΡΓΟ (Μήνες)	Κόστος
4. EX POST εξωτερική αξιολόγηση του Έργου (εξωτερικός ανάδοχος)	Π.Ε. 4.1	Δράσεις Αξιολόγησης	12	70.000,00 €
4. EX POST εξωτερική αξιολόγηση του Έργου Άθροισμα			12	70.000,00 € (με ΦΠΑ)
Γενικό Άθροισμα				21.059.934,00 €

Οι παρεμβάσεις/δράσεις της Πράξης θα έχουν πανελλαδική κάλυψη, προκειμένου να συμμετέχουν άτομα της ομάδας στόχου από το σύνολο των 13 Περιφερειών της χώρας.



ΕΘΝΙΚΗ ΣΥΝΟΜΟΣΠΟΝΔΙΑ ΑΤΟΜΩΝ ΜΕ ΑΝΑΠΗΡΙΑ (Ε.Σ.Α.ΜΕ.Α.)

Κεντρικά Γραφεία: Ελ. Βενιζέλου 236, Τ.Κ.16341, Ηλιούπολη, Αθήνα
Τηλ.: +30 210 9949837 – Fax: +30 210 5238967 - esaea@otenet.gr
Πληροφορίες: κα Νεκταρία Αποστολάκη



Επιχειρησιακό Πρόγραμμα
Ανάπτυξη Ανθρώπινου Δυναμικού
Εκπαίδευση και Διά Βίου Μάθηση



Με τη συγχρηματοδότηση της Ελλάδας και της Ευρωπαϊκής Ένωσης
στο πλαίσιο της Πρωτοβουλίας για την Απασχόληση των Νέων

Η Διαχείριση, ο συντονισμός και η παρακολούθηση της Πράξης στο σύνολό της, πραγματοποιείται στο πλαίσιο του Π.Ε.3.1 του Υποέργου 3. Το σχήμα Οργάνωσης και Διοίκησης της Πράξης περιλαμβάνει την Ομάδα Έργου που απαρτίζεται από επιστημονικά και διοικητικά στελέχη του φορέα και την ομάδα υποστήριξης της Πράξης που αποτελείται από τα μέλη της Εκτελεστικής Γραμματείας (Ε.Γ.) και του Γενικού Συμβουλίου της Ε.Σ.Α.μεΑ. καθώς και από τα διοικητικά στελέχη των Παραρτημάτων της Ε.Σ.Α.μεΑ. στην Βόρεια Ελλάδα, στην Ήπειρο, στην Δυτική Ελλάδα και στην Κρήτη.

Τα αιρετά στελέχη του αναπηρικού κινήματος θα παρέχουν όχι μόνο συμβουλευτικό και υποστηρικτικό ρόλο στην Ομάδα Έργου, αλλά θα συμμετέχουν ενεργά στην υλοποίηση των δράσεων της αυτεπιστασίας. Η συμμετοχή των αιρετών στελεχών του αναπηρικού κινήματος θα διασφαλίσει την επιτυχή υλοποίηση των στόχων της προτεινόμενης Πράξης και την τήρηση της βασικής αρχής που διέπει την Ε.Σ.Α.μεΑ. «τίποτα για τα άτομα με αναπηρία χωρίς τα άτομα με αναπηρία». Επιπλέον λόγω του μεγέθους και των αυξημένων απαιτήσεων των δράσεων της Πράξης θα στρατευτούν για την υποστήριξή της και τα διοικητικά στελέχη των Παραρτημάτων της Ε.Σ.Α.μεΑ. στην Βόρεια Ελλάδα, στην Ήπειρο, στην Δυτική Ελλάδα και στην Κρήτη.

Η Πράξη συγχρηματοδοτείται από την Ελλάδα και την Ευρωπαϊκή Ένωση (Ευρωπαϊκό Κοινωνικό Ταμείο) και την Πρωτοβουλία για την Απασχόληση των Νέων (ΠΑΝ) μέσω του Επιχειρησιακού Προγράμματος «Ανάπτυξη Ανθρώπινου Δυναμικού, Εκπαίδευση και Διά Βίου Μάθηση».

Υποέργο 1 «Υλοποίηση δράσεων συμβουλευτικής, κατάρτισης και πιστοποίησης»

Το Υποέργο 1 το οποίο υλοποιείται μέσω Αναδόχου κατόπιν διαγωνιστικής διαδικασίας αφορά στην «Υλοποίηση δράσεων συμβουλευτικής, κατάρτισης και πιστοποίησης» με αντικείμενο την υλοποίηση δράσεων επαγγελματικής συμβουλευτικής, κατάρτισης και πιστοποίησης σε 3.000 ανέργους/ες (εγγεγραμμένους/ες στα μητρώα ανεργίας του ΟΑΕΔ) νέους/ες με αναπηρία ή/και χρόνιες παθήσεις ηλικίας έως 29 ετών, (δηλαδή να έχουν συμπληρώσει το 29 και να διανύουν το 30 έτος), απόφοιτους/ες δευτεροβάθμιας εκπαίδευσης ή Εργαστηρίων Επαγγελματικής Εκπαίδευσης & Κατάρτισης ή ΙΕΚ ή ΑΕΙ ή ΑΤΕΙ, οι οποίοι/ες βρίσκονται εκτός απασχόλησης, εκπαίδευσης και κατάρτισης



ΕΘΝΙΚΗ ΣΥΝΟΜΟΣΠΟΝΔΙΑ ΑΤΟΜΩΝ ΜΕ ΑΝΑΠΗΡΙΑ (Ε.Σ.Α.μεΑ.)

Κεντρικά Γραφεία: Ελ. Βενιζέλου 236, Τ.Κ.16341, Ηλιούπολη, Αθήνα
Τηλ.: +30 210 9949837 – Fax: +30 210 5238967 - esaea@otenet.gr
Πληροφορίες: κα Νεκταρία Αποστολάκη



Επιχειρησιακό Πρόγραμμα
Ανάπτυξη Ανθρώπινου Δυναμικού
Εκπαίδευση και Διά Βίου Μάθηση



Με τη συγχρηματοδότηση της Ελλάδας και της Ευρωπαϊκής Ένωσης
στο πλαίσιο της Πρωτοβουλίας για την Απασχόληση των Νέων

(NEETs)¹² με στόχο την επίτευξη μιας δομημένης πορείας εισόδου ή επανένταξης των ωφελούμενων στην αγορά εργασίας.

Μέσω του Υποέργου 1 προβλέπεται η παροχή ενός ολοκληρωμένου πλέγματος υπηρεσιών προς τους ωφελούμενους που αποτελείται από α) επαγγελματική συμβουλευτική, β) ένα οριζόντιο πρόγραμμα κατάρτισης σχετικά με δεξιότητες ΤΠΕ (θα παρακολουθηθεί από το σύνολο των ωφελούμενων), γ) ένα δεύτερο πρόγραμμα κατάρτισης που θα αφορά σε εξειδικευμένες επαγγελματικές δεξιότητες (αφορά το σύνολο των ωφελούμενων, αλλά κάθε ωφελούμενος θα επιλέξει το ειδικό πρόγραμμα που του ταιριάζει καλύτερα σύμφωνα με τις ειδικές γνώσεις, δεξιότητες και προτιμήσεις του), δ) πιστοποίηση τόσο των βασικών δεξιοτήτων ΤΠΕ (οριζόντιο πρόγραμμα κατάρτισης) όσο και των εξειδικευμένων επαγγελματικών δεξιοτήτων (πρόγραμμα εξειδικευμένης κατάρτισης) και ε) Πρακτική Άσκηση.

Στόχος των προγραμμάτων κατάρτισης/πιστοποίησης είναι οι ωφελούμενοι (NEETs με αναπηρία ή/και χρόνιες παθήσεις), που αποτελούν μια από τις πλέον αποκλεισμένες ομάδες στο πλαίσιο της ευρύτερης ομάδας των ατόμων με αναπηρία και η οποία αντιμετωπίζει εξαιρετικές δυσκολίες ως προς την ένταξη της στην αγορά εργασίας), να αποκτήσουν πρόσθετες γνώσεις, δεξιότητες που θα έχουν άμεση και θετική επίπτωση στην ενίσχυση της επαγγελματικής τους ικανότητας αλλά και στην ενδυνάμωση του επαγγελματικού τους προφίλ μέσω της πρακτικής άσκησης.

Τα αντικείμενα κατάρτισης/πιστοποίησης επιλέχθηκαν σύμφωνα με τις ανάγκες της αγοράς εργασίας και λαμβάνοντας υπόψη την υφιστάμενη κατάσταση και τις τάσεις σε Εθνικό και Ευρωπαϊκό επίπεδο.

Η επαγγελματική συμβουλευτική περιλαμβάνει ατομική και ομαδική συμβουλευτική, το οριζόντιο πρόγραμμα κατάρτισης θα έχει διάρκεια 150 ωρών, ενώ καθένα από τα εξειδικευμένα προγράμματα κατάρτισης θα έχει διάρκεια 150 ωρών. Επιπλέον η πρακτική άσκηση συνολικά ανέρχεται στις 200 ώρες για το κάθε εξειδικευμένο πρόγραμμα κατάρτισης. Όλα τα προγράμματα θα οδηγούν σε πιστοποίηση.

Τα προγράμματα κατάρτισης (που οδηγούν σε πιστοποίηση) είναι τα εξής:

1. Οριζόντιο Πρόγραμμα (θα το παρακολουθήσει το σύνολο των ωφελούμενων): «Δεξιότητες ΤΠΕ»

¹² Ομάδα στόχος (ωφελούμενοι)



ΕΘΝΙΚΗ ΣΥΝΟΜΟΣΠΟΝΔΙΑ ΑΤΟΜΩΝ ΜΕ ΑΝΑΠΗΡΙΑ (Ε.Σ.Α.ΜΕ.Α.)

Κεντρικά Γραφεία: Ελ. Βενιζέλου 236, Τ.Κ.16341, Ηλιούπολη, Αθήνα
Τηλ.: +30 210 9949837 – Fax: +30 210 5238967 - esaea@otenet.gr
Πληροφορίες: κα Νεκταρία Αποστολάκη



Ευρωπαϊκή Ένωση
Ευρωπαϊκό Κοινωνικό Ταμείο

Επιχειρησιακό Πρόγραμμα
Ανάπτυξη Ανθρώπινου Δυναμικού
Εκπαίδευση και Διά Βίου Μάθηση

Με τη συγχρηματοδότηση της Ελλάδας και της Ευρωπαϊκής Ένωσης
στο πλαίσιο της Πρωτοβουλίας για την Απασχόληση των Νέων



2. Εξειδικευμένα προγράμματα (κάθε ωφελούμενος θα επιλέξει ένα εκ των παρακάτω):
 - a. Εμπόριο και Εξωστρέφεια
 - b. Υπάλληλος Γραφείου / Διοικητικής Υποστήριξης

Υπόεργο 2 «Εκπόνηση, αναπαραγωγή και προσβασιμοποίηση του εκπαιδευτικού υλικού»

Το Υπόεργο 2 «**Εκπόνηση, αναπαραγωγή και προσβασιμοποίηση του εκπαιδευτικού υλικού**» που αποτελεί το αντικείμενο της Σύμβασης της παρούσας Διακήρυξης και αφορά α) στην εκπόνηση του εκπαιδευτικού υλικού **για την υλοποίηση της εξειδικευμένης θεωρητικής κατάρτισης στο πλαίσιο του Υπόεργου 1** της Πράξης σύμφωνα με τις αρχές Εκπαίδευσης Ενηλίκων, β) στην παραγωγή έντυπης έκδοσης του εκπαιδευτικού υλικού της εξειδικευμένης θεωρητικής κατάρτισης, στη βάση μια σειράς από διαδομένες τεχνικές και οδηγίες για βέλτιστη αναγνωσιμότητα και προσβασιμότητα έντυπων εκδόσεων, και στην αναπαραγωγή τους σε πλήθος αντιτύπων και γ) στη μεταγραφή του εκπαιδευτικού υλικού σε πολλαπλές εναλλακτικές προσβάσιμες μορφές [όπως: προσβάσιμες εκδόσεις MS Word και Adobe PDF, έκδοση απλού κειμένου TXT (simple text), ακουστική (ηχητική) έκδοση MP3, Braille (έντυπη και ψηφιακή έκδοση), έκδοση φιλική προς εκτύπωση large-print (μορφότυπος .DOCX και .PDF), και οπτικοακουστική έκδοση (βίντεο) στη νοηματική γλώσσα (ΕΝΓ) με παράλληλο υποτιτλισμό], που είναι προσβάσιμες στα άτομα με αναπηρία καλύπτοντας όλες τις ανάγκες αναγνωστών/καταρτιζόμενων με αναπηρίες (όπως τυφλών ατόμων, ατόμων με υψηλό βαθμό μειωμένης όρασης, κωφών κ.λπ.).

Ο Ανάδοχος αναλαμβάνει την εκπόνηση και προσβασιμοποίηση του εκπαιδευτικού υλικού που θα χρησιμοποιηθεί κατά την υλοποίηση της εξειδικευμένης θεωρητικής κατάρτισης του Υπόεργου 1 της Πράξης στη βάση των παρακάτω κριτηρίων που αφορούν:

- τη συνάφειά του με τους εκπαιδευτικούς στόχους και την αντιστοίχισή του με τις εκπαιδευτικές ενότητες των εξειδικευμένων προγραμμάτων κατάρτισης,
- την ανταπόκρισή του στις σύγχρονες εργασιακές απαιτήσεις,
- τη δυνατότητα προσαρμογής του σε ηλεκτρονικό περιβάλλον,
- την προσβασιμοποίησή του σε πολλαπλές εναλλακτικές μορφές καλύπτοντας τις διαφορετικές ανάγκες των καταρτιζόμενων με αναπηρία ή/και χρόνιες παθήσεις.



ΕΘΝΙΚΗ ΣΥΝΟΜΟΣΠΟΝΔΙΑ ΑΤΟΜΩΝ ΜΕ ΑΝΑΠΗΡΙΑ (Ε.Σ.Α.ΜΕ.Α.)

Κεντρικά Γραφεία: Ελ. Βενιζέλου 236, Τ.Κ.16341, Ηλιούπολη, Αθήνα
Τηλ.: +30 210 9949837 – Fax: +30 210 5238967 - esaea@otenet.gr
Πληροφορίες: κα Νεκταρία Αποστολάκη



Ειδικότερα το έργο του αναδόχου συνίσταται στα εξής Πακέτα Εργασίας (Π.Ε.) / Δράσεις:

Π.Ε. 1	Εκπόνηση εκπαιδευτικού υλικού (συμβατικής κατάρτισης και τηλεκατάρτισης)
Παραδοτέο Π1.1	Αφορά στην εκπόνηση εκπαιδευτικού υλικού (συμβατικής κατάρτισης και τηλεκατάρτισης) για το εξειδικευμένο πρόγραμμα: Εμπόριο και Εξωστρέφεια
Παραδοτέο Π1.2	Αφορά στην εκπόνηση εκπαιδευτικού υλικού (συμβατικής κατάρτισης και τηλεκατάρτισης) για το εξειδικευμένο πρόγραμμα: Υπάλληλος Γραφείου / Διοικητικής Υποστήριξης
Π.Ε. 2	«Παραγωγή συμβατικής έντυπης έκδοσης και αναπαραγωγή σε πολλαπλά αντίτυπα του εκπαιδευτικού υλικού με βάση μια σειρά από διαδομένες τεχνικές και οδηγίες για βέλτιστη αναγνωσιμότητα (αγγλ. readability) και προσβασιμότητα έντυπων εκδόσεων»
Παραδοτέο Π2.1	Αφορά στην παραγωγή και στη συμβατική εκτύπωση του εκπαιδευτικού υλικού για το εξειδικευμένο πρόγραμμα: Εμπόριο και Εξωστρέφεια [225 σελίδες εσωτερικό συν 4 εξώφυλλου (α' και β' όψη)] σε 1.500 αντίτυπα.
Παραδοτέο Π2.2	Αφορά στην παραγωγή και στη συμβατική εκτύπωση του εκπαιδευτικού υλικού για το εξειδικευμένο πρόγραμμα: Υπάλληλος Γραφείου / Διοικητικής Υποστήριξης [225 σελίδες εσωτερικό συν 4 εξώφυλλου (α' και β' όψη)] σε 1.500 αντίτυπα.



ΕΘΝΙΚΗ ΣΥΝΟΜΟΣΠΟΝΔΙΑ ΑΤΟΜΩΝ ΜΕ ΑΝΑΠΗΡΙΑ (Ε.Σ.Α.μεΑ.)

Κεντρικά Γραφεία: Ελ. Βενιζέλου 236, Τ.Κ.16341, Ηλιούπολη, Αθήνα
Τηλ.: +30 210 9949837 – Fax: +30 210 5238967 - esaea@otenet.gr
Πληροφορίες: κα Νεκταρία Αποστολάκη



Επιχειρησιακό Πρόγραμμα
Ανάπτυξη Ανθρώπινου Δυναμικού
Εκπαίδευση και Διά Βίου Μάθηση



Με τη συγχρηματοδότηση της Ελλάδας και της Ευρωπαϊκής Ένωσης
στο πλαίσιο της Πρωτοβουλίας για την Απασχόληση των Νέων

Π.Ε.3	Παραγωγή προσβάσιμων ψηφιακών εκδόσεων και μεταγραφή τους σε πολλαπλές εναλλακτικές μορφές κατάλληλες για αναγνώστες με αναπηρία και χρήστες υποστηρικτικών τεχνολογιών (Προσβάσιμη Ψηφιοποίηση) του εκπαιδευτικού υλικού, σύμφωνα με οδηγίες και καλές πρακτικές παραγωγής προσβάσιμων ψηφιακών εκδόσεων.
Παραδοτέο Π3.1	Αφορά στην παραγωγή προσβάσιμων ψηφιακών εκδόσεων και στη μεταγραφή σε πολλαπλές εναλλακτικές μορφές κατάλληλες για αναγνώστες με αναπηρία και χρήστες υποστηρικτικών τεχνολογιών του εκπαιδευτικού υλικού για το εξειδικευμένο πρόγραμμα: Εμπόριο και Εξωστρέφεια δηλ. στη μετατροπή του πηγαίου αρχείου (μη προσβάσιμο αρχείο Word ή PDF) σε προσβάσιμες και φιλικές για τα άτομα με αναπηρία εκδόσεις, όπως (κατ' ελάχιστον): Προσβάσιμο Word, Προσβάσιμο PDF, Απλό κείμενο TXT, ακουστική (ηχητική) έκδοση MP3 (USB 155 τμχ) και έκδοση PEF έτοιμη για εκτύπωση σε braille με ειδικούς embossers, έκδοση LargePrint για άτομα με μειωμένη όραση (μορφότυπος .DOCX και .PDF).
Παραδοτέο Π3.2	Αφορά στην παραγωγή προσβάσιμων ψηφιακών εκδόσεων και στη μεταγραφή σε πολλαπλές εναλλακτικές μορφές κατάλληλες για αναγνώστες με αναπηρία και χρήστες υποστηρικτικών τεχνολογιών του εκπαιδευτικού υλικού για το εξειδικευμένο πρόγραμμα: Υπάλληλος Γραφείου / Διοικητικής Υποστήριξης δηλ. στη μετατροπή του πηγαίου αρχείου (μη προσβάσιμο αρχείο Word ή PDF) σε προσβάσιμες και φιλικές για τα άτομα με αναπηρία εκδόσεις, όπως (κατ' ελάχιστον): Προσβάσιμο Word, Προσβάσιμο PDF, Απλό κείμενο TXT, ακουστική (ηχητική), έκδοση MP3 (USB 155 τμχ) και έκδοση PEF έτοιμη για εκτύπωση σε braille με ειδικούς embossers, έκδοση LargePrint για άτομα με μειωμένη όραση (μορφότυπος .DOCX και .PDF).
Π.Ε. 4	Παραγωγή σε νοηματική και υποτιτλισμό του εκπαιδευτικού υλικού



ΕΘΝΙΚΗ ΣΥΝΟΜΟΣΠΟΝΔΙΑ ΑΤΟΜΩΝ ΜΕ ΑΝΑΠΗΡΙΑ (Ε.Σ.Α.με.Α.)

Κεντρικά Γραφεία: Ελ. Βενιζέλου 236, Τ.Κ.16341, Ηλιούπολη, Αθήνα
Τηλ.: +30 210 9949837 – Fax: +30 210 5238967 - esaea@otenet.gr
Πληροφορίες: κα Νεκταρία Αποστολάκη



Επιχειρησιακό Πρόγραμμα
Ανάπτυξη Ανθρώπινου Δυναμικού
Εκπαίδευση και Διά Βίου Μάθηση



Με τη συγχρηματοδότηση της Ελλάδας και της Ευρωπαϊκής Ένωσης
στο πλαίσιο της Πρωτοβουλίας για την Απασχόληση των Νέων

Παραδοτέο Π4.1	Αφορά στην παραγωγή σε βίντεο με νοηματική και υποτιτλισμό του εκπαιδευτικού υλικού για το εξειδικευμένο πρόγραμμα: Εμπόριο και Εξωστρέφεια (DVD ή USB 185 τμχ)
Παραδοτέο Π4.2	Αφορά στην παραγωγή σε βίντεο με νοηματική και υποτιτλισμό του εκπαιδευτικού υλικού για το εξειδικευμένο πρόγραμμα: Υπάλληλος Γραφείου / Διοικητικής Υποστήριξης (DVD ή USB 185 τμχ)
Π.Ε. 5	Παραγωγή και αναπαραγωγή σε μορφή braille κατάλληλη για αναγνώστες με προβλήματα τύφλωσης του εκπαιδευτικού υλικού σύμφωνα με οδηγίες και καλές πρακτικές παραγωγής braille. Α: παραγωγή έντυπης έκδοσης σε μορφή braille του εκπαιδευτικού υλικού, σύμφωνα με οδηγίες και καλές πρακτικές παραγωγής braille (1 σελίδα A4= 3 σελίδες Braille) Β: Παραγωγή σε ψηφιακή μορφή braille του εκπαιδευτικού υλικού, σύμφωνα με οδηγίες και καλές πρακτικές παραγωγής braille.
Παραδοτέο Π5.1	Παραγωγή και αναπαραγωγή έντυπης έκδοσης σε μορφή braille του εκπαιδευτικού υλικού για το εξειδικευμένο πρόγραμμα: Εμπόριο και Εξωστρέφεια (Braille 77 τεμάχια) (Α) και παραγωγή του σε ψηφιακή μορφή braille (Β)
Παραδοτέο Π5.2	Παραγωγή και αναπαραγωγή έντυπης έκδοσης σε μορφή braille του εκπαιδευτικού υλικού για το εξειδικευμένο πρόγραμμα: Υπάλληλος Γραφείου / Διοικητικής Υποστήριξης (Braille 78 τεμάχια) (Α) και παραγωγή του σε ψηφιακή μορφή braille (Β)

ΠΡΟΔΙΑΓΡΑΦΕΣ & ΧΑΡΑΚΤΗΡΙΣΤΙΚΑ ΕΡΓΟΥ

Γενικές μεθοδολογικές αρχές:

Το Βασικό πλαίσιο κατευθυντήριων αρχών του έργου διέπεται από:

- τη δικαιωματική προσέγγιση της αναπηρίας (Human rights-based approach to disability) όπως κατοχυρώνεται από τη Σύμβαση των Η.Ε. για τα Δικαιώματα των



ΕΘΝΙΚΗ ΣΥΝΟΜΟΣΠΟΝΔΙΑ ΑΤΟΜΩΝ ΜΕ ΑΝΑΠΗΡΙΑ (Ε.Σ.Α.ΜΕ.Α.)

Κεντρικά Γραφεία: Ελ. Βενιζέλου 236, Τ.Κ.16341, Ηλιούπολη, Αθήνα
Τηλ.: +30 210 9949837 – Fax: +30 210 5238967 - esaea@otenet.gr
Πληροφορίες: κα Νεκταρία Αποστολάκη



Ευρωπαϊκή Ένωση
Ευρωπαϊκό Κοινωνικό Ταμείο

Επιχειρησιακό Πρόγραμμα
Ανάπτυξη Ανθρώπινου Δυναμικού
Εκπαίδευση και Διά Βίου Μάθηση

Με τη συγχρηματοδότηση της Ελλάδας και της Ευρωπαϊκής Ένωσης
στο πλαίσιο της Πρωτοβουλίας για την Απασχόληση των Νέων



Ατόμων με Αναπηρίες¹³ την οποία η χώρα μας κύρωσε με τον ν.4074/2012. Σε όλες τις δράσεις της έργου πρέπει α) να διαχέεται η ιδέα πως τα άτομα με αναπηρία ή/και χρόνιες παθήσεις είναι ενεργητικά υποκείμενα/φορείς δικαιωμάτων, β) να υιοθετείται/ενσωματώνεται η αποτύπωση της αναπηρίας που περιλαμβάνεται στη Σύμβαση, γ) να προβάλλεται η αναπηρία ως έκφραση της ανθρώπινης ποικιλομορφίας, και δ) να αναδεικνύεται η συμβολή της εφαρμογής της αρχής της μη διάκρισης λόγω αναπηρίας ή/και χρόνιας πάθησης, της αρχής της ισότητας και της ίσης μεταχείρισης (ισότητα ευκαιριών). Ειδικότερα στο άρθρο 24 της Σύμβασης αναγνωρίζεται η θεμελιώδη σημασία της εκπαίδευσης στην επίτευξη της αρχής της ισότητας για τα άτομα με αναπηρία ή/και χρόνιες παθήσεις, επιτάσσοντας την παροχή εύλογων προσαρμογών, την παροχή εξειδικευμένης και εξατομικευμένης υποστήριξης, την εκπαίδευση αυτών σε δεξιότητες ζωής, την εκπαίδευση και τη διδασκαλία σε γλώσσες και τρόπους επικοινωνίας που μπορούν τα άτομα με αναπηρία να κατανοήσουν και εντέλει την πρόσβασή τους όχι μόνο στην τυπική εκπαίδευση αλλά και στη διά βίου μάθηση, στην εκπαίδευση ενηλίκων και στην επαγγελματική κατάρτιση, χωρίς διάκριση και σε ίση βάση με τους άλλους,

- τη διαφοροποιημένη προσέγγιση του πληθυσμού των ατόμων με αναπηρία ή/και χρόνιες παθήσεις συμπεριλαμβανομένου και των NEETs με αναπηρία ή/και χρόνιες παθήσεις, λαμβάνοντας υπόψη ότι τα άτομα με αναπηρία ή/και χρόνιες παθήσεις αποτελούν μία ανομοιογενή ομάδα πληθυσμού, οι ανάγκες των οποίων διαφοροποιούνται αναλόγως της κατηγορίας και της βαρύτητας της αναπηρίας,
- τη τήρηση των αρχών προσβασιμότητας στα άτομα με αναπηρία, των αρχών του καθολικού σχεδιασμού και την εφαρμογή εύλογων προσαρμογών οι οποίες πρέπει να διαχέονται σε όλες τις δράσεις της Πράξης. (ν.4488/2017, ν. 4067/2012 (ΥΕΚ 79/Α/2012) «Νέος Οικοδομικός Κανονισμός» και Οδηγίες Σχεδιασμού του Υπουργείου Περιβάλλοντος, Ενέργειας και Κλιματικής Αλλαγής «Σχεδιάζοντας για Όλους»),
- τις βασικές αρχές εκπαίδευσης ενηλίκων οι οποίες πρέπει να ενσωματώνονται στη μεθοδολογία σχεδιασμού και υλοποίησης των προγραμμάτων κατάρτισης/πιστοποίησης λαμβάνοντας υπόψη τα ιδιαίτερα χαρακτηριστικά των ωφελούμενων,

¹³ Εφεξής Σύμβαση.



ΕΘΝΙΚΗ ΣΥΝΟΜΟΣΠΟΝΔΙΑ ΑΤΟΜΩΝ ΜΕ ΑΝΑΠΗΡΙΑ (Ε.Σ.Α.ΜΕ.Α.)

Κεντρικά Γραφεία: Ελ. Βενιζέλου 236, Τ.Κ.16341, Ηλιούπολη, Αθήνα
Τηλ.: +30 210 9949837 – Fax: +30 210 5238967 - esaea@otenet.gr
Πληροφορίες: κα Νεκταρία Αποστολάκη



Επιχειρησιακό Πρόγραμμα
Ανάπτυξη Ανθρώπινου Δυναμικού
Εκπαίδευση και Διά Βίου Μάθηση



Με τη συγχρηματοδότηση της Ελλάδας και της Ευρωπαϊκής Ένωσης
στο πλαίσιο της Πρωτοβουλίας για την Απασχόληση των Νέων

- τη τήρηση των κανόνων δημοσιότητας: Στο σύνολο των δράσεων / παραδοτέων του έργου ο ανάδοχος υποχρεούται να τηρήσει τις υποχρεώσεις που προκύπτουν από τους κανόνες δημοσιότητας του οδηγού Επικοινωνίας ΕΣΠΑ 2014 – 2020.

ΠΕ1 «Εκπόνηση εκπαιδευτικού υλικού (συμβατικής κατάρτισης και τηλεκατάρτισης)»

Το Πακέτο Εργασίας 1 περιλαμβάνει την εκπόνηση του εκπαιδευτικού υλικού για την υλοποίηση της εξειδικευμένης θεωρητικής κατάρτισης που αφορά σε προγράμματα συνεχιζόμενης επαγγελματικής κατάρτισης (ΣΕΚ) στο πλαίσιο του Υποέργου 1 της Πράξης και αφορά στην εκπόνηση εκπαιδευτικού υλικού (συμβατικής κατάρτισης και τηλεκατάρτισης) για το εξειδικευμένο πρόγραμμα: Εμπόριο και Εξωστρέφεια και στην εκπόνηση εκπαιδευτικού υλικού (συμβατικής κατάρτισης και τηλεκατάρτισης) για το εξειδικευμένο πρόγραμμα: Υπάλληλος Γραφείου / Διοικητικής Υποστήριξης.

Σε γενικές γραμμές το εκπαιδευτικό υλικό που θα εκπονηθεί για τα δύο εξειδικευμένα εκπαιδευτικά προγράμματα θα παραχθεί στη βάση των παρακάτω πέντε κριτηρίων που συνάδουν με το γενικό πλαίσιο συγγραφής και δόμησης εκπαιδευτικού υλικού σύμφωνα με τις αρχές της Εκπαίδευσης Ενηλίκων:

1. η εξωτερική εμφάνιση του εκπαιδευτικού υλικού (κυρίως βιβλίου ή εγχειριδίου),
2. η διδακτική και μεθοδολογική καταλληλότητα του εκπαιδευτικού υλικού το οποίο θα απευθύνεται αποκλειστικά σε ενηλίκους με ανομοιογενή χαρακτηριστικά και θα μπορεί να αξιοποιηθεί για δια ζώσης διδασκαλία σε τυπικό εκπαιδευτικό περιβάλλον,
3. η επιστήμη αναφοράς του εκπαιδευτικού υλικού,
4. η συμβατότητα του εκπαιδευτικού υλικού με τις σύγχρονες κοινωνικές εξελίξεις,
5. η αντιστοίχιση του εκπαιδευτικού υλικού με τα δομικά στοιχεία του προγράμματος εν γένει. Γίνεται σαφές ότι το περιεχόμενο οφείλει να είναι συνεπές με τους εκπαιδευτικούς στόχους οι οποίοι τίθενται και οι οποίοι παραπέμπουν σε συγκεκριμένα μαθησιακά αποτελέσματα (γνώσεις, δεξιότητες) (βλ. παρακάτω).



ΕΘΝΙΚΗ ΣΥΝΟΜΟΣΠΟΝΔΙΑ ΑΤΟΜΩΝ ΜΕ ΑΝΑΠΗΡΙΑ (Ε.Σ.Α.ΜΕ.Α.)

Κεντρικά Γραφεία: Ελ. Βενιζέλου 236, Τ.Κ.16341, Ηλιούπολη, Αθήνα
Τηλ.: +30 210 9949837 – Fax: +30 210 5238967 - esaea@otenet.gr
Πληροφορίες: κα Νεκταρία Αποστολάκη



Επιχειρησιακό Πρόγραμμα
Ανάπτυξη Ανθρώπινου Δυναμικού
Εκπαίδευση και Διά Βίου Μάθηση



Με τη συγχρηματοδότηση της Ελλάδας και της Ευρωπαϊκής Ένωσης
στο πλαίσιο της Πρωτοβουλίας για την Απασχόληση των Νέων

Εξίσου σημαντικό κατά την εκπόνηση του εκπαιδευτικού υλικού είναι να ληφθούν υπόψη τα χαρακτηριστικά των εκπαιδευόμενων ενηλίκων ως μέλη ευάλωτων ομάδων, όπου είναι τα ακόλουθα:

- η χαμηλή αυτοπεποίθηση που μπορεί να έχουν,
- τα ελάχιστα κίνητρα μάθησης (κυρίως εξωτερικά),
- τα εμπόδια στη μαθησιακή διαδικασία (συσσωρευμένα προβλήματα, πολλαπλοί ρόλοι, έλλειψη χρόνου),
- τα βιολογικά/σωματικά εμπόδια/κοινωνικά εμπόδια (προβλήματα όρασης, μνήμης, συγκέντρωσης, μη-διαγνωσμένα μαθησιακά προβλήματα, κόπωση, εμπόδια προσβασιμότητας, εμπόδια συμπεριφορικά, εμπόδια περιβαλλοντικά κ.α),
- Η απουσία μαθησιακής κουλτούρας,
- η αδυναμία έκφρασης στον γραπτό και τον προφορικό λόγο.

α) Συμβατικό εκπαιδευτικό υλικό

Το συμβατικό (έντυπο) εκπαιδευτικό υλικό θα πρέπει να καλύπτει πλήρως τη θεματολογία των εκπαιδευτικών προγραμμάτων, να είναι δομημένο **σε εκπαιδευτικές ενότητες και υποενότητες αυτών (μαθησιακά αντικείμενα)**, και με ορθή διάρθρωση για την πληρέστερη κατανόησή του. Επιπλέον, πρέπει στο τέλος της κάθε εκπαιδευτικής ενότητας να υπάρχει **σύνοψη** του υλικού.

Παρακάτω παρουσιάζεται σχηματικά η διάρθρωση που απαιτείται να έχει το εκπαιδευτικό υλικό εκάστου εκπαιδευτικού προγράμματος:

Εκπαιδευτικό πρόγραμμα «»

Εκπαιδευτική ενότητα 1 «... ..»

Σκοπός Εκπαιδευτικής ενότητας 1

Προσδοκώμενα αποτελέσματα Εκπαιδευτικής ενότητας 1

Έννοιες - Κλειδιά Εκπαιδευτικής ενότητας 1

Εκπαιδευτική υποενότητα 1.1.

Εκπαιδευτική υποενότητα 1.2.



ΕΘΝΙΚΗ ΣΥΝΟΜΟΣΠΟΝΔΙΑ ΑΤΟΜΩΝ ΜΕ ΑΝΑΠΗΡΙΑ (Ε.Σ.Α.ΜΕ.Α.)

Κεντρικά Γραφεία: Ελ. Βενιζέλου 236, Τ.Κ.16341, Ηλιούπολη, Αθήνα
Τηλ.: +30 210 9949837 – Fax: +30 210 5238967 - esaea@otenet.gr
Πληροφορίες: κα Νεκταρία Αποστολάκη



Επιχειρησιακό Πρόγραμμα
Ανάπτυξη Ανθρώπινου Δυναμικού
Εκπαίδευση και Διά Βίου Μάθηση



Με τη συγχρηματοδότηση της Ελλάδας και της Ευρωπαϊκής Ένωσης
στο πλαίσιο της Πρωτοβουλίας για την Απασχόληση των Νέων

Εκπαιδευτική υποενότητα 1.3.

Σύνοψη Εκπαιδευτικής ενότητας 1

Ερωτήσεις αυτοαξιολόγησης Εκπαιδευτικής ενότητας 1

Απαντήσεις Ερωτήσεων αυτοαξιολόγησης Εκπαιδευτικής ενότητας 1 (σε μορφή παραρτήματος)

Εκπαιδευτική ενότητα 2 « »

Σκοπός Εκπαιδευτικής ενότητας 2

Προσδοκώμενα αποτελέσματα Εκπαιδευτικής ενότητας 2

Έννοιες - Κλειδιά Εκπαιδευτικής ενότητας 2

Εκπαιδευτική υποενότητα 2.1.

Εκπαιδευτική υποενότητα 2.2.

Εκπαιδευτική υποενότητα 2.3.

Σύνοψη Εκπαιδευτικής ενότητας 2

Ερωτήσεις αυτοαξιολόγησης Εκπαιδευτικής ενότητας 2

Απαντήσεις Ερωτήσεων αυτοαξιολόγησης Εκπαιδευτικής ενότητας 2 (σε μορφή παραρτήματος)

.....

Στο τέλος του εκπαιδευτικού υλικού θα πρέπει να γίνεται παράθεση των βιβλιογραφικών αναφορών (συμβατική και διαδικτυακή βιβλιογραφία) για τις πηγές/παραπομπές του υλικού.

Βασικά Τεχνικά Χαρακτηριστικά:

Το συμβατικό εκπαιδευτικό υλικό, για την υλοποίηση των εκπαιδευτικών προγραμμάτων πρέπει να είναι στην ελληνική γλώσσα, δακτυλογραφημένο κείμενο, με κανονικά περιθώρια, μέγεθος γραμματοσειράς έως 12 στιγμές και διάστιχο έως 1.5, Μέγεθος Α4 (21 εκ. X 29,7 εκ), και να καλύπτει πλήρως τη θεματολογία των εκπαιδευτικών προγραμμάτων.



ΕΘΝΙΚΗ ΣΥΝΟΜΟΣΠΟΝΔΙΑ ΑΤΟΜΩΝ ΜΕ ΑΝΑΠΗΡΙΑ (Ε.Σ.Α.ΜΕ.Α.)

Κεντρικά Γραφεία: Ελ. Βενιζέλου 236, Τ.Κ.16341, Ηλιούπολη, Αθήνα
Τηλ.: +30 210 9949837 – Fax: +30 210 5238967 - esaea@otenet.gr
Πληροφορίες: κα Νεκταρία Αποστολάκη



Ευρωπαϊκή Ένωση
Ευρωπαϊκό Κοινωνικό Ταμείο

Επιχειρησιακό Πρόγραμμα
Ανάπτυξη Ανθρώπινου Δυναμικού
Εκπαίδευση και Διά Βίου Μάθηση

Με τη συγχρηματοδότηση της Ελλάδας και της Ευρωπαϊκής Ένωσης
στο πλαίσιο της Πρωτοβουλίας για την Απασχόληση των Νέων



Το εκπαιδευτικό υλικό που θα αφορά στις «υποχρεωτικές» ενότητες των εκπαιδευτικών προγραμμάτων («Υγεία και ασφάλεια στην εργασία», «Βασικές αρχές εργατικού δικαίου», «Βασικές αρχές λειτουργίας των Επιχειρήσεων», «Ενημέρωση για την εφαρμογή της αρχής της μη διάκρισης») δεν μπορεί να υπερβαίνει (σε αριθμό σελίδων) το 10 % του συνόλου των σελίδων του εκπαιδευτικού υλικού εκάστου προγράμματος.

β. Ψηφιακό εκπαιδευτικό υλικό

Το ψηφιακό εκπαιδευτικό υλικό, για την υλοποίηση των εκπαιδευτικών προγραμμάτων πρέπει να είναι στην ελληνική γλώσσα, και να πληροί κατ' ελάχιστον τις ποιοτικές και ποσοτικές προδιαγραφές του με Αριθ. Πρωτ.: 79732/27-7-2020 εγγράφου της Εθνικής Αρχής Συντονισμού (ΕΑΣ) / Ειδικής Υπηρεσίας Συντονισμού και Παρακολούθησης Δράσεων ΕΚΤ (ΕΥΣΕΚΤ) με θέμα: Πλαίσιο ποιοτικών προδιαγραφών για τον σχεδιασμό και την υλοποίηση συγχρηματοδοτούμενων από το Ευρωπαϊκό Κοινωνικό Ταμείο (ΕΚΤ) προγραμμάτων Συνεχιζόμενης Επαγγελματικής Κατάρτισης (ΣΕΚ), σύμφωνα με το Παράρτημα IV της παρούσας Διακήρυξης.

Ειδικότερα κατά την εκπόνηση του εκπαιδευτικού υλικού θα πρέπει να ληφθούν υπόψη οι παρακάτω τεχνικές προδιαγραφές (στη βάση των γενικών προδιαγραφών και οδηγιών συγγραφής και δόμησης εκπαιδευτικού υλικού για τα Κέντρα Δια Βίου Μάθησης σύμφωνα με τις αρχές της Εκπαίδευσης Ενηλίκων) που αφορούν στα 2 εξειδικευμένα προγράμματα που οδηγούν σε πιστοποίηση:

Εξειδικευμένο Πρόγραμμα: Εμπόριο και Εξωστρέφεια

Περιγραφή γνωστικού αντικείμενου- Σκοπός

Το άτομο που θα εκπαιδευτεί και θα πιστοποιηθεί σε αυτό το γνωστικό αντικείμενο θα έχει τις απαραίτητες γνώσεις και δεξιότητες για να κατανοεί και να εφαρμόζει όλο το φάσμα των δραστηριοτήτων ανάπτυξης της επιχείρησης στο διεθνές εμπόριο. Ειδικότερα θα μπορεί να παρακολουθεί τον εμπορικό τομέα, τις εξαγωγικές πωλήσεις, τις εισαγωγικές αγορές, να συγκεντρώνει και επεξεργάζεται πληροφορίες και να αντιδρά στις εξελίξεις των διεθνών αγορών. Επιπρόσθετα, το καταρτιζόμενο άτομο θα μπορεί να προετοιμάζει τη λήψη αποφάσεων, να συμμετέχει στη διαδικασία διαπραγμάτευσης, να



ΕΘΝΙΚΗ ΣΥΝΟΜΟΣΠΟΝΔΙΑ ΑΤΟΜΩΝ ΜΕ ΑΝΑΠΗΡΙΑ (Ε.Σ.Α.ΜΕ.Α.)

Κεντρικά Γραφεία: Ελ. Βενιζέλου 236, Τ.Κ.16341, Ηλιούπολη, Αθήνα
Τηλ.: +30 210 9949837 – Fax: +30 210 5238967 - esaea@otenet.gr
Πληροφορίες: κα Νεκταρία Αποστολάκη



Επιχειρησιακό Πρόγραμμα
Ανάπτυξη Ανθρώπινου Δυναμικού
Εκπαίδευση και Διά Βίου Μάθηση



Με τη συγχρηματοδότηση της Ελλάδας και της Ευρωπαϊκής Ένωσης
στο πλαίσιο της Πρωτοβουλίας για την Απασχόληση των Νέων

συντονίζει τις υπηρεσίες υποστήριξης εισαγωγών και εξαγωγών και να αναπτύσσει και υποστηρίζει τις πολυπολιτισμικές σχέσεις.

□ **Συνοπτική Διατύπωση βασικών εκπαιδευτικών στόχων**

Οι βασικοί εκπαιδευτικοί στόχοι για το πρόγραμμα είναι ο/η καταρτιζόμενος/η να:

- γνωρίζει τα επίπεδα της οργανωσιακής κουλτούρας καθώς και το ρόλο της και τις λειτουργίες της μέσα σε μια επιχείρηση,
- να προσδιορίζει τις βασικές αρχές και δεξιότητες της επικοινωνίας και να κατανοεί τη γλώσσα του σώματος,
- ορίζει τι είναι μάρκετινγκ και να γνωρίζει τις βασικές λειτουργίες της Διοίκησης Μάρκετινγκ καθώς και τα στρατηγικά εργαλεία του Μάρκετινγκ,
- γνωρίζει πλήρως τη σημαντικότητα του σωστού σχεδιασμού του μείγματος μάρκετινγκ,
- αναλύει τη θεμελιώδη σημασία της πελατοκεντρικής προσέγγισης κάθε επιχείρησης ώστε να υπάρξει ικανοποίηση των πελατών της,
- γνωρίζει θέματα παραπόνων και δυσαρέσκειας που μπορεί να παρουσιάσει ο πελάτης καθώς, τα συστήματα διαχείρισης παραπόνων, τα εμπόδια στην αποτελεσματική επικοινωνία μέσα σε μια επιχείρηση καθώς και τη δυσκολία της τηλεφωνικής επικοινωνίας με διαφορετικούς τύπους υποψηφίων συνομιλητών,
- γνωρίζει την έννοια του πελάτη, τα χαρακτηριστικά του σύγχρονου πελάτη και τη σημαντικότητα του για την επιχείρηση,
- γνωρίζει τις διαφορές του βιομηχανικού αγοραστή από τον καταναλωτή αγοραστή καθώς και τα στάδια της αγοραστικής διαδικασίας βιομηχανικών ή επιχειρησιακών προϊόντων,
- γνωρίζει τις βασικές αρχές, στρατηγικές, τακτικές και την έννοια win-win (κερδίζω-κερδίζεις) κατά τη διαπραγμάτευση με τον πελάτη,



ΕΘΝΙΚΗ ΣΥΝΟΜΟΣΠΟΝΔΙΑ ΑΤΟΜΩΝ ΜΕ ΑΝΑΠΗΡΙΑ (Ε.Σ.Α.ΜΕ.Α.)

Κεντρικά Γραφεία: Ελ. Βενιζέλου 236, Τ.Κ.16341, Ηλιούπολη, Αθήνα
Τηλ.: +30 210 9949837 – Fax: +30 210 5238967 - esaea@otenet.gr
Πληροφορίες: κα Νεκταρία Αποστολάκη



Επιχειρησιακό Πρόγραμμα
Ανάπτυξη Ανθρώπινου Δυναμικού
Εκπαίδευση και Διά Βίου Μάθηση



Με τη συγχρηματοδότηση της Ελλάδας και της Ευρωπαϊκής Ένωσης
στο πλαίσιο της Πρωτοβουλίας για την Απασχόληση των Νέων

- γνωρίζει την έννοια της Διοίκησης Πωλήσεων και τη θέση της στο σχέδιο δράσης της επιχείρησης καθώς και τις δραστηριότητές της,
- γνωρίζει τις βασικές αρχές του ηλεκτρονικού εμπορίου (e-commerce) και τους βασικούς Δείκτες Αποδοτικότητας μιας επιχείρησης,
- γνωρίζει τις βασικές αρχές του εξαγωγικού εμπορίου,
- γνωρίζει τις μορφές συνεργασίας μεταξύ κρατών, τους διαφορετικούς βαθμούς δασμών συμφωνιών καθώς και τους τρόπους και τους λόγους παρέμβασης των κρατών στις συναλλαγές,
- γνωρίζει τις ποσοτώσεις, τους ποσοτικούς περιορισμούς και τους εθελοντικούς εξαγωγικούς περιορισμούς καθώς και την οργάνωση ενός τμήματος εξαγωγών,
- κατανοήσει τη χρησιμότητα της έρευνας αγοράς στις επιχειρήσεις καθώς και τη διαφορά μεταξύ ποιοτικής και ποσοτικής έρευνας,
- γνωρίζει τις άμεσες και έμμεσες εξαγωγές καθώς και τις εξαγωγικές δραστηριότητες
- γνωρίζει τι είναι προϊόν, τις μεθόδους τιμολόγησης, τα διάφορα κανάλια διανομής και τους τρόπους προώθησης, τη διαδικασία ανάπτυξης και προώθησης νέων προϊόντων και τις βασικές αρχές κοστολόγησής τους,
- αναλύει τη διαδικασία και τις μεθόδους διαχείρισης κινδύνου,
- γνωρίζει την έννοια της αναδυόμενης αγοράς και ποιες χώρες αποτελούν τον τρίτο κόσμο,
- γνωρίζει βασικές δεξιότητες του ηλεκτρονικού υπολογιστή.

Επαγγελματικές Γνώσεις και Δεξιότητες

Με βάση την παραπάνω περιγραφή της ειδικότητας, το περιεχόμενο των προγραμμάτων κατάρτισης και τη διδακτέα ύλη, τα ζητούμενα επαγγελματικά προσόντα αφορούν τις εξής Επαγγελματικές Γνώσεις και Δεξιότητες:



ΕΘΝΙΚΗ ΣΥΝΟΜΟΣΠΟΝΔΙΑ ΑΤΟΜΩΝ ΜΕ ΑΝΑΠΗΡΙΑ (Ε.Σ.Α.ΜΕ.Α.)

Κεντρικά Γραφεία: Ελ. Βενιζέλου 236, Τ.Κ.16341, Ηλιούπολη, Αθήνα
Τηλ.: +30 210 9949837 – Fax: +30 210 5238967 - esaea@otenet.gr
Πληροφορίες: κα Νεκταρία Αποστολάκη



Επιχειρησιακό Πρόγραμμα
Ανάπτυξη Ανθρώπινου Δυναμικού
Εκπαίδευση και Διά Βίου Μάθηση



Με τη συγχρηματοδότηση της Ελλάδας και της Ευρωπαϊκής Ένωσης
στο πλαίσιο της Πρωτοβουλίας για την Απασχόληση των Νέων

Εκπαιδευτική Ενότητα	Γνώσεις	Δεξιότητες
Βασικές έννοιες της οργανωσιακής κουλτούρας	Γνωρίζει τις βασικές έννοιες της οργανωσιακής κουλτούρας	Εφαρμόζει επικοινωνιακές δεξιότητες με ευγένεια, ικανότητα πειθούς και Αυτοπεποίθηση. Εφαρμόζει κοινωνικές επαφές επικοινωνιακές με δυναμισμό και άνεση
Εισαγωγή στις βασικές έννοιες του εμπορίου	Παρακολουθεί συνέχεια τον εμπορικό χώρο (τεκμηριωμένη έρευνα)	Εφαρμόζει προώθηση και ανταγωνιστικότητα στα προϊόντα που κυκλοφορούν
Η Μορφή του Διεθνούς Εμπορίου Σήμερα	Ερευνά με στόχο την επεξεργασία προσαρμοσμένων προσφορών. Εισάγει αγορές	Διενεργεί και διαχωρίζει τους βασικούς τύπους έρευνας και τις πηγές των πληροφοριών
Διεθνείς Συμφωνίες	Μελετάει και παρακολουθεί το διεθνές εμπορικό χώρο. Εξάγει πωλήσεις. Συντονίζει ελέγχους ποιότητας και εγγύησης χρήσης πρακτικών συμφωνων με τη	Εφαρμόζει τήρηση της νομοθεσίας, των κανόνων της ηθικής και της δεοντολογίας



ΕΘΝΙΚΗ ΣΥΝΟΜΟΣΠΟΝΔΙΑ ΑΤΟΜΩΝ ΜΕ ΑΝΑΠΗΡΙΑ (Ε.Σ.Α.μεΑ.)

Κεντρικά Γραφεία: Ελ. Βενιζέλου 236, Τ.Κ.16341, Ηλιούπολη, Αθήνα
Τηλ.: +30 210 9949837 – Fax: +30 210 5238967 - esaea@otenet.gr
Πληροφορίες: κα Νεκταρία Αποστολάκη



Επιχειρησιακό Πρόγραμμα
Ανάπτυξη Ανθρώπινου Δυναμικού
Εκπαίδευση και Διά Βίου Μάθηση



Με τη συγχρηματοδότηση της Ελλάδας και της Ευρωπαϊκής Ένωσης
στο πλαίσιο της Πρωτοβουλίας για την Απασχόληση των Νέων

	νομοθεσία και τους κανόνες της ηθικής	
Μορφές Διεθνούς Οικονομικής Συνεργασίας	Επεξεργάζεται μια βάση δεδομένων που αφορά πιθανούς προμηθευτές	
Κρατικές Παρεμβάσεις στο Διεθνές Εμπόριο	Συγκεντρώνει πληροφορίες που αφορούν το εξωτερικό (έρευνα πεδίου). Συμμετέχει στη διαδικασία διαπραγμάτευσης των αγορών	Πραγματοποιούνται μετακινήσεις στο εξωτερικό
Εμπόδια στη Διεξαγωγή του Διεθνούς Εμπορίου	Διασφαλίζει την παρακολούθηση των πωλήσεων. Διασφαλίζει τεκμηριωμένη παρακολούθηση εισαγωγικών και εξαγωγικών εργασιών.	Προετοιμάζει τη λήψη αποφάσεων
Μέθοδοι άσκησης άμεσων και έμμεσων εξαγωγών	Παρακολουθεί συνέχεια τον εμπορικό χώρο (τεκμηριωμένη έρευνα)	
Πλεονεκτήματα και μειονεκτήματα εξαγωγικής δραστηριότητας	Συντονίζει και συσχετίζει εισαγωγικές και εξαγωγικές εργασίες	Διασφαλίζει την παρακολούθηση των αγορών



ΕΘΝΙΚΗ ΣΥΝΟΜΟΣΠΟΝΔΙΑ ΑΤΟΜΩΝ ΜΕ ΑΝΑΠΗΡΙΑ (Ε.Σ.Α.ΜΕ.Α.)

Κεντρικά Γραφεία: Ελ. Βενιζέλου 236, Τ.Κ.16341, Ηλιούπολη, Αθήνα
Τηλ.: +30 210 9949837 – Fax: +30 210 5238967 - esaea@otenet.gr
Πληροφορίες: κα Νεκταρία Αποστολάκη



Επιχειρησιακό Πρόγραμμα
Ανάπτυξη Ανθρώπινου Δυναμικού
Εκπαίδευση και Διά Βίου Μάθηση



Με τη συγχρηματοδότηση της Ελλάδας και της Ευρωπαϊκής Ένωσης
στο πλαίσιο της Πρωτοβουλίας για την Απασχόληση των Νέων

Ο Τρίτος Κόσμος και οι Αναδυόμενες Αγορές	<p>Διαχειρίζεται σχέσεις στο πολυπολιτισμικό τους πλαίσιο</p> <p>Καθορίζει μηνύματα με ενσωμάτωση των διαπολιτισμικών στοιχείων.</p> <p>Υποστηρίζει σχέσεις ενός πολιτισμικού δικτύου</p>	
Αποτελεσματική Διαχείριση παραπόνων	<p>Γνωρίζει τις έννοιες της αποτελεσματικής διαχείρισης παραπόνων, οι οποίες μπορούν να οδηγήσουν σε μια ορθή πελατοκεντρική κουλτούρα.</p>	Εφαρμόζει με ευχέρεια και άνεση στην επικοινωνία του με τους ανθρώπους
Τηλεφωνική επικοινωνία	<p>Ακολουθεί τους βασικούς κανόνες που εφαρμόζουμε στη διαπροσωπική επικοινωνία, αλλά διαφοροποιείται στα σημεία λόγω της έλλειψης μηνυμάτων εικόνας</p>	Εφαρμόζει διαφραγματική ικανότητα, πειστικότητα στο λόγο, επιχειρηματολογία και ετοιμολογία
Χρήση εφαρμογών Η/Υ	<p>Γνωρίζει το πρόγραμμα υπολογιστικών φύλλων, επεξεργασίας κειμένου, βάσης δεδομένων,</p>	Εφαρμόζει μόνιμη χρήση των τεχνολογιών της πληροφορίας και της επικοινωνίας



ΕΘΝΙΚΗ ΣΥΝΟΜΟΣΠΟΝΔΙΑ ΑΤΟΜΩΝ ΜΕ ΑΝΑΠΗΡΙΑ (Ε.Σ.Α.ΜΕ.Α.)

Κεντρικά Γραφεία: Ελ. Βενιζέλου 236, Τ.Κ.16341, Ηλιούπολη, Αθήνα
Τηλ.: +30 210 9949837 – Fax: +30 210 5238967 - esaea@otenet.gr
Πληροφορίες: κα Νεκταρία Αποστολάκη



Επιχειρησιακό Πρόγραμμα
Ανάπτυξη Ανθρώπινου Δυναμικού
Εκπαίδευση και Διά Βίου Μάθηση

Με τη συγχρηματοδότηση της Ελλάδας και της Ευρωπαϊκής Ένωσης
στο πλαίσιο της Πρωτοβουλίας για την Απασχόληση των Νέων



ηλεκτρονικού
ταχυδρομείου

Εκτός από τις παραπάνω εξειδικευμένες επαγγελματικές γνώσεις και δεξιότητες της ειδικότητας, οι καταρτιζόμενοι/ες θα αποκτήσουν μια σειρά βασικών γνώσεων και δεξιοτήτων που αφορούν στα εξής θέματα :

- Υγεία και Ασφάλεια στην Εργασία
- Βασικές Αρχές Εργατικού Δίκαιου
- Βασικές Αρχές Λειτουργίας των Επιχειρήσεων
- Ενημέρωση για την Εφαρμογή της Αρχής της μη Διάκρισης

Εκπαιδευτικό Περιεχόμενο Προγράμματος Κατάρτισης

Εξειδικευμένο Εκπαιδευτικό Πρόγραμμα «Εμπόριο και Εξωστρέφεια»	
Εκπαιδευτική Ενότητα	Ώρες Θεωρίας
Έναρξη προγράμματος	1
Βασικές έννοιες της οργανωσιακής κουλτούρας	20
Εισαγωγή στις βασικές έννοιες του εμπορίου	9
Η Μορφή του Διεθνούς Εμπορίου Σήμερα	5
Διεθνείς Συμφωνίες	12
Μορφές Διεθνούς Οικονομικής Συνεργασίας	14
Κρατικές Παρεμβάσεις στο Διεθνές Εμπόριο	12



ΕΘΝΙΚΗ ΣΥΝΟΜΟΣΠΟΝΔΙΑ ΑΤΟΜΩΝ ΜΕ ΑΝΑΠΗΡΙΑ (Ε.Σ.Α.ΜΕ.Α.)

Κεντρικά Γραφεία: Ελ. Βενιζέλου 236, Τ.Κ.16341, Ηλιούπολη, Αθήνα
Τηλ.: +30 210 9949837 – Fax: +30 210 5238967 - esaea@otenet.gr
Πληροφορίες: κα Νεκταρία Αποστολάκη



Επιχειρησιακό Πρόγραμμα
Ανάπτυξη Ανθρώπινου Δυναμικού
Εκπαίδευση και Διά Βίου Μάθηση



Με τη συγχρηματοδότηση της Ελλάδας και της Ευρωπαϊκής Ένωσης
στο πλαίσιο της Πρωτοβουλίας για την Απασχόληση των Νέων

Εμπόδια στη Διεξαγωγή του Διεθνούς Εμπορίου	10
Μέθοδοι άσκησης άμεσων και έμμεσων εξαγωγών	10
Πλεονεκτήματα και μειονεκτήματα εξαγωγικής δραστηριότητας	12
Ο Τρίτος Κόσμος και οι Αναδυόμενες Αγορές	4
Αποτελεσματική Διαχείριση παραπόνων	10
Τηλεφωνική επικοινωνία	6
Χρήση εφαρμογών Η/Υ	15
Υγεία και ασφάλεια στην εργασία	5
Βασικές αρχές εργατικού δικαίου	2
Βασικές αρχές λειτουργίας των Επιχειρήσεων	2
Ενημέρωση για την εφαρμογή της αρχής της μη διάκρισης	1
Σύνολο ωρών θεωρητικής κατάρτισης	150
Πρακτική άσκηση	200
Σύνολο ωρών εκπαιδευτικού προγράμματος	350

Ενδεικτικές υποενότητες περιεχομένου προγράμματος κατάρτισης

- Βασικές έννοιες της οργανωσιακής κουλτούρας
 - Οργανωτική Κουλτούρα και Κλίμα μέσα στην επιχείρηση
 - Επίπεδα οργανωσιακής κουλτούρας
 - Ρόλος και Λειτουργίες της Κουλτούρας σε μια επιχείρηση
 - Λειτουργίες της κουλτούρας όσον αφορά την προσαρμογή σε εξωτερικούς παράγοντες



ΕΘΝΙΚΗ ΣΥΝΟΜΟΣΠΟΝΔΙΑ ΑΤΟΜΩΝ ΜΕ ΑΝΑΠΗΡΙΑ (Ε.Σ.Α.ΜΕ.Α.)

Κεντρικά Γραφεία: Ελ. Βενιζέλου 236, Τ.Κ.16341, Ηλιούπολη, Αθήνα
Τηλ.: +30 210 9949837 – Fax: +30 210 5238967 - esaea@otenet.gr
Πληροφορίες: κα Νεκταρία Αποστολάκη



Επιχειρησιακό Πρόγραμμα Ανάπτυξη Ανθρώπινου Δυναμικού Εκπαίδευση και Διά Βίου Μάθηση



Με τη συγχρηματοδότηση της Ελλάδας και της Ευρωπαϊκής Ένωσης
στο πλαίσιο της Πρωτοβουλίας για την Απασχόληση των Νέων

- Η έννοια και η σπουδαιότητα της επικοινωνίας
- Βασικές Αρχές Επικοινωνίας
- Η γλώσσα του σώματος
- Βασικές δεξιότητες επικοινωνίας
- Μορφές και είδη επικοινωνίας μέσα στην επιχείρηση
- Η Επικοινωνία μέσα στη Διοίκηση
- Εισαγωγή στις βασικές έννοιες του εμπορίου
 - Η έννοια του μάρκετινγκ
 - Εφαρμογή του μάρκετινγκ
 - Ο πελατοκεντρισμός ως η βασικότερη έννοια του σύγχρονου μάρκετινγκ
 - Ο σχεδιασμός του πλάνου μάρκετινγκ
 - Πλάνο εξαγωγικού εμπορίου
- Η Μορφή του Διεθνούς Εμπορίου Σήμερα
 - Βασικές αρχές έρευνας αγοράς
 - Μέθοδοι συλλογής πρωτογενών στοιχείων έρευνας
 - Δοκιμαστικό κλείσιμο συμφωνίας
 - Διαδικασία πώλησης
 - Ορισμός του πελάτη
 - Εξυπηρέτηση πελατών (customer service)
 - Οι βιομηχανικές έρευνες
 - Διαχείριση κινδύνου (risk management)
- Διεθνείς Συμφωνίες
 - Διεθνές Εμπόριο
 - Προετοιμασία μιας διεθνούς σύμβασης πώλησης
 - Η έννοια της ποιότητας
 - Προσδοκίες πελάτη
 - Ικανοποίηση του πελάτη



ΕΘΝΙΚΗ ΣΥΝΟΜΟΣΠΟΝΔΙΑ ΑΤΟΜΩΝ ΜΕ ΑΝΑΠΗΡΙΑ (Ε.Σ.Α.ΜΕ.Α.)

Κεντρικά Γραφεία: Ελ. Βενιζέλου 236, Τ.Κ.16341, Ηλιοπούλη, Αθήνα
Τηλ.: +30 210 9949837 – Fax: +30 210 5238967 - esaea@otenet.gr
Πληροφορίες: κα Νεκταρία Αποστολάκη



Επιχειρησιακό Πρόγραμμα
Ανάπτυξη Ανθρώπινου Δυναμικού
Εκπαίδευση και Διά Βίου Μάθηση



Με τη συγχρηματοδότηση της Ελλάδας και της Ευρωπαϊκής Ένωσης
στο πλαίσιο της Πρωτοβουλίας για την Απασχόληση των Νέων

- CRM – customer relationship management - διαχείριση πελατειακών σχέσεων
- Αφοσίωση και πιστότητα ή πίστη πελάτη (loyalty)
- Μορφές Διεθνούς Οικονομικής Συνεργασίας
 - Θεωρία των δασμών
 - Μη δασμολογικά μέτρα προστασίας
 - Εισαγωγή στη συμπεριφορά καταναλωτή
 - Παράγοντες που επηρεάζουν τη συμπεριφορά του καταναλωτή
 - Διαδικασία λήψης αποφάσεων αγοράς
 - Κατηγορίες των καταναλωτών
 - Η αγοραστική διαδικασία βιομηχανικών ή επιχειρησιακών προϊόντων
 - Η σημασία της μελέτης της αγοραστικής συμπεριφοράς
- Κρατικές Παρεμβάσεις στο Διεθνές Εμπόριο
 - Μελέτη του εξωτερικού εμπορίου της Ελλάδας
 - Η διαπραγμάτευση με τον πελάτη
- Εμπόδια στη Διεξαγωγή του Διεθνούς Εμπορίου
 - Ευνοϊκοί παράγοντες
 - Δυσμενείς παράγοντες
 - Ο ρόλος της διοίκησης τμήματος πωλήσεων στην επιχείρηση
 - Δραστηριότητες της διοίκησης πωλήσεων
- Μέθοδοι άσκησης άμεσων και έμμεσων εξαγωγών
 - Πλάνα εξαγωγών και στρατηγική διείσδυσης
 - Εισαγωγή στη διαδικασία τμηματοποίησης της αγοράς, στόχευση και τοποθέτηση
 - Τμηματοποίηση της αγοράς (segmentation)
 - Στόχευση αγοράς-στόχος (target group)
 - Τοποθέτηση προϊόντος (positioning)



ΕΘΝΙΚΗ ΣΥΝΟΜΟΣΠΟΝΔΙΑ ΑΤΟΜΩΝ ΜΕ ΑΝΑΠΗΡΙΑ (Ε.Σ.Α.ΜΕ.Α.)

Κεντρικά Γραφεία: Ελ. Βενιζέλου 236, Τ.Κ.16341, Ηλιούπολη, Αθήνα
Τηλ.: +30 210 9949837 – Fax: +30 210 5238967 - esaea@otenet.gr
Πληροφορίες: κα Νεκταρία Αποστολάκη



Επιχειρησιακό Πρόγραμμα
Ανάπτυξη Ανθρώπινου Δυναμικού
Εκπαίδευση και Διά Βίου Μάθηση



Με τη συγχρηματοδότηση της Ελλάδας και της Ευρωπαϊκής Ένωσης
στο πλαίσιο της Πρωτοβουλίας για την Απασχόληση των Νέων

- Η τμηματοποίηση της αγοράς βιομηχανικών προϊόντων
- Δημογραφική ανάλυση
- Πλεονεκτήματα και μειονεκτήματα εξαγωγικής δραστηριότητας
 - Πλεονεκτήματα
 - Μειονεκτήματα
 - Το μείγμα μάρκετινγκ (marketing mix) προϊόντων / φυσικών αγαθών
 - Προϊόν (product)
 - Τιμή προϊόντος και τιμολογιακή πολιτική (price)
 - Διανομή προϊόντος (place)
 - Τυποποιημένο μείγμα μάρκετινγκ ή προσαρμοσμένο μείγμα μάρκετινγκ (standardization vs customization)
 - Το μείγμα μάρκετινγκ (marketing mix) των υπηρεσιών
 - Το μείγμα του μάρκετινγκ στις διεπιχειρησιακές συναλλαγές (βιομηχανικό μάρκετινγκ)
 - Σημαντικότητα του σωστού σχεδιασμού του μείγματος μάρκετινγκ
- Ο Τρίτος Κόσμος και οι Αναδυόμενες Αγορές
 - Οι αναδυόμενες αγορές
 - Αυτό που τις κάνει διαφορετικές
 - Πιθανές αιτίες δημιουργίας των αναδυόμενων αγορών
 - Οι παράγοντες που τις ευνόησαν
 - Προώθηση προϊόντος (promotion)
 - BRICs
- Αποτελεσματική Διαχείριση παραπόνων
 - Εξυπηρέτηση και ικανοποίηση πελατών
 - Έξι ουσιώδεις παράγοντες για την εξυπηρέτηση των πελατών
 - Οι προσδοκίες των πελατών μας
 - Τα παράπονα σε μια επιχείρηση



ΕΘΝΙΚΗ ΣΥΝΟΜΟΣΠΟΝΔΙΑ ΑΤΟΜΩΝ ΜΕ ΑΝΑΠΗΡΙΑ (Ε.Σ.Α.ΜΕ.Α.)

Κεντρικά Γραφεία: Ελ. Βενιζέλου 236, Τ.Κ.16341, Ηλιούπολη, Αθήνα
Τηλ.: +30 210 9949837 – Fax: +30 210 5238967 - esaea@otenet.gr
Πληροφορίες: κα Νεκταρία Αποστολάκη



Επιχειρησιακό Πρόγραμμα
Ανάπτυξη Ανθρώπινου Δυναμικού
Εκπαίδευση και Διά Βίου Μάθηση



Με τη συγχρηματοδότηση της Ελλάδας και της Ευρωπαϊκής Ένωσης
στο πλαίσιο της Πρωτοβουλίας για την Απασχόληση των Νέων

- Η φύση και οι τύποι των παραπόνων
- Αντιμετώπιση παραπόνων
- Βήματα για την αντιμετώπιση παραπόνων
- Διαμόρφωση πελατειακής πίστης: Εξυπηρέτηση αναγκών, ικανοποίηση προσδοκιών και «Υπερ-ικανοποίηση»
- Αντιμετώπιση παραπόνων: Ανακεφαλαίωση
- Μελέτες Περίπτωσης Αντιμετώπισης Παραπόνων και Διαχείρισης Ειδικών Αιτημάτων
- Τηλεφωνική επικοινωνία
 - Η έννοια και η σπουδαιότητα της επικοινωνίας
 - Διαφορές Διαπροσωπικού Λόγου και Τηλεφωνικής επικοινωνίας
 - Διαχείριση συναισθημάτων
 - Κατηγορίες Συνομιλητών
 - Αρχές Τηλεφωνικής Επικοινωνίας
- Χρήση εφαρμογών Η/Υ
 - Επεξεργασία κειμένου
 - Υπολογιστικά Φύλλα
 - Παρουσιάσεις

Στην περίπτωση της υλοποίησης της θεωρητικής κατάρτισης με τη μέθοδο της τηλεκατάρτισης (e-learning) ο προτεινόμενος επιμερισμός των ωρών εκπαίδευσης έχει ως εξής:

Πρόγραμμα Κατάρτισης	Εκπαιδευτικές ενότητες	Ώρες Θεωρίας	Ώρες Σύγχρονης Τηλεκατάρτισης	Ώρες Ασύγχρονης Τηλεκατάρτισης
Εξ ειδ ικ ευ	Έναρξη προγράμματος	1	1	0



ΕΘΝΙΚΗ ΣΥΝΟΜΟΣΠΟΝΔΙΑ ΑΤΟΜΩΝ ΜΕ ΑΝΑΠΗΡΙΑ (Ε.Σ.Α.ΜΕ.Α.)

Κεντρικά Γραφεία: Ελ. Βενιζέλου 236, Τ.Κ.16341, Ηλιούπολη, Αθήνα
Τηλ.: +30 210 9949837 – Fax: +30 210 5238967 - esaea@otenet.gr
Πληροφορίες: κα Νεκταρία Αποστολάκη



Επιχειρησιακό Πρόγραμμα
Ανάπτυξη Ανθρώπινου Δυναμικού
Εκπαίδευση και Διά Βίου Μάθηση



Με τη συγχρηματοδότηση της Ελλάδας και της Ευρωπαϊκής Ένωσης
στο πλαίσιο της Πρωτοβουλίας για την Απασχόληση των Νέων

Βασικές έννοιες της οργανωσιακής κουλτούρας	20	3	17
Εισαγωγή στις βασικές έννοιες του εμπορίου	9	2	7
Η Μορφή του Διεθνούς Εμπορίου Σήμερα	5	0	5
Διεθνείς Συμφωνίες	12	3	9
Μορφές Διεθνούς Οικονομικής Συνεργασίας	14	3	11
Κρατικές Παρεμβάσεις στο Διεθνές Εμπόριο	12	3	9
Εμπόδια στη Διεξαγωγή του Διεθνούς Εμπορίου	10	3	7
Μέθοδοι άσκησης άμεσων και έμμεσων εξαγωγών	10	3	7
Πλεονεκτήματα και μειονεκτήματα εξαγωγικής δραστηριότητας	12	3	9
Ο Τρίτος Κόσμος και οι Αναδυόμενες Αγορές	4	0	4
Αποτελεσματική Διαχείριση παραπόνων	10	3	7
Τηλεφωνική επικοινωνία	6	0	6
Χρήση εφαρμογών Η/Υ	15	3	12



ΕΘΝΙΚΗ ΣΥΝΟΜΟΣΠΟΝΔΙΑ ΑΤΟΜΩΝ ΜΕ ΑΝΑΠΗΡΙΑ (Ε.Σ.Α.ΜΕ.Α.)

Κεντρικά Γραφεία: Ελ. Βενιζέλου 236, Τ.Κ.16341, Ηλιούπολη, Αθήνα
Τηλ.: +30 210 9949837 – Fax: +30 210 5238967 - esaea@otenet.gr
Πληροφορίες: κα Νεκταρία Αποστολάκη



Ευρωπαϊκή Ένωση
Ευρωπαϊκό Κοινωνικό Ταμείο

Επιχειρησιακό Πρόγραμμα
Ανάπτυξη Ανθρώπινου Δυναμικού
Εκπαίδευση και Διά Βίου Μάθηση



Με τη συγχρηματοδότηση της Ελλάδας και της Ευρωπαϊκής Ένωσης
στο πλαίσιο της Πρωτοβουλίας για την Απασχόληση των Νέων

Υγεία και ασφάλεια στην εργασία	5	0	5
Βασικές αρχές εργατικού δικαίου	2	0	2
Βασικές αρχές λειτουργίας των Επιχειρήσεων	2	0	2
Ενημέρωση για την εφαρμογή της αρχής της μη διάκρισης	1	0	1
ΣΥΝΟΛΟ	150	30	120

Εξειδικευμένο Πρόγραμμα: Υπάλληλος Γραφείου / Διοικητικής Υποστήριξης

Περιγραφή γνωστικού αντικείμενου - Σκοπός

Το άτομο που θα εκπαιδευτεί και θα πιστοποιηθεί σε αυτό το γνωστικό αντικείμενο θα έχει τις απαραίτητες γνώσεις και δεξιότητες για να υποστηρίξει τη διοίκηση χρησιμοποιώντας μια ποικιλία τεχνικών και μεθόδων διοικητικής υποστήριξης, επικοινωνίας και οργάνωσης. Ειδικότερα το καταρτιζόμενο άτομο θα μπορεί να χειρίζεται θέματα σχετικά με την οργάνωση και την αποτελεσματική λειτουργία της διοίκησης της επιχείρησης, να συμμετέχει στην επίτευξη των στόχων της επιχείρησης, στο σχεδιασμό των δραστηριοτήτων υπό την καθοδήγηση ανώτερων υπαλλήλων, να διεκπεραιώνει δραστηριότητες δημοσίων σχέσεων, να διαχειρίζεται θέματα πελατών, προμηθευτών και συνεργατών όταν είναι απαραίτητο και να χρησιμοποιεί άριστα τον ηλεκτρονικό, τηλεπικοινωνιακό εξοπλισμό και τις μηχανές γραφείου.

Συνοπτική Διατύπωση βασικών εκπαιδευτικών στόχων

Οι βασικοί εκπαιδευτικοί στόχοι για το πρόγραμμα είναι ο καταρτιζόμενος/η να:



ΕΘΝΙΚΗ ΣΥΝΟΜΟΣΠΟΝΔΙΑ ΑΤΟΜΩΝ ΜΕ ΑΝΑΠΗΡΙΑ (Ε.Σ.Α.ΜΕ.Α.)

Κεντρικά Γραφεία: Ελ. Βενιζέλου 236, Τ.Κ.16341, Ηλιούπολη, Αθήνα
Τηλ.: +30 210 9949837 – Fax: +30 210 5238967 - esaea@otenet.gr
Πληροφορίες: κα Νεκταρία Αποστολάκη



Επιχειρησιακό Πρόγραμμα
Ανάπτυξη Ανθρώπινου Δυναμικού
Εκπαίδευση και Διά Βίου Μάθηση



Με τη συγχρηματοδότηση της Ελλάδας και της Ευρωπαϊκής Ένωσης
στο πλαίσιο της Πρωτοβουλίας για την Απασχόληση των Νέων

- προσδιορίζει τις βασικές αρχές και δεξιότητες της επικοινωνίας και να κατανοεί τη γλώσσα του σώματος,
- διαχειρίζεται αποτελεσματικά το χρόνο και να καθορίζει σωστά τις προτεραιότητες,
- γνωρίζει πρακτικές οργάνωσης μιας ομαδικής εργασίας,
- γνωρίζει το ρόλο και την αποστολή του τμήματος των δημοσίων σχέσεων καθώς και τις ενέργειες που επιτελεί,
- γνωρίζει τα κριτήρια αξιολόγησης της αποτελεσματικότητας της διαδικτυακής διαφήμισης,
- εξηγεί τη σημασία της ικανοποίησης του Πελάτη και να προσδιορίζει τα κριτήρια με βάση τα οποία είναι δυνατόν να καθοριστεί το επιθυμητό Επίπεδο Εξυπηρέτησης Πελάτη (CSL – Customer Service Level) σε σχέση με τα επιχειρησιακά κόστη,
- γνωρίζει τη λειτουργία των προμηθειών και των ηλεκτρονικών προμηθειών στη σύγχρονη επιχείρηση καθώς και το έργο του τμήματος προμηθειών και τις προδιαγραφές ποιότητας,
- γνωρίζει τη συμπεριφορά των δημοσίων υπαλλήλων όταν έρχονται σε άμεση επαφή με τους πολίτες καθώς και τη δράση και τη δεοντολογία τους,
- γνωρίζει τα χαρακτηριστικά του σύγχρονου πελάτη και τη σημαντικότητά του για την επιχείρηση καθώς και τη σημασία της εξαιρετικής εξυπηρέτησης πελατών,
- γνωρίζει τα είδη αλληλογραφίας και τα βασικά χαρακτηριστικά ενός εγγράφου καθώς και τη σύνταξη επαγγελματικών επιστολών με το ειδικό λεξιλόγιό τους,
- περιγράφει τη βασική δομή του υπολογιστή, τα μέρη της κεντρικής μονάδας επεξεργασίας και τη λειτουργικότητά τους καθώς και τους διάφορους τύπους κύριας μνήμης,



ΕΘΝΙΚΗ ΣΥΝΟΜΟΣΠΟΝΔΙΑ ΑΤΟΜΩΝ ΜΕ ΑΝΑΠΗΡΙΑ (Ε.Σ.Α.ΜΕ.Α.)

Κεντρικά Γραφεία: Ελ. Βενιζέλου 236, Τ.Κ.16341, Ηλιούπολη, Αθήνα
Τηλ.: +30 210 9949837 – Fax: +30 210 5238967 - esaea@otenet.gr
Πληροφορίες: κα Νεκταρία Αποστολάκη



Επιχειρησιακό Πρόγραμμα
Ανάπτυξη Ανθρώπινου Δυναμικού
Εκπαίδευση και Διά Βίου Μάθηση



Με τη συγχρηματοδότηση της Ελλάδας και της Ευρωπαϊκής Ένωσης
στο πλαίσιο της Πρωτοβουλίας για την Απασχόληση των Νέων

- ορίζει τους όρους Υλικό (Hardware), Λογισμικό (Software), Λειτουργικό Σύστημα (Operating System) και διάφορους τύπους λογισμικού,
- περιγράφει τις βασικές αρχές της οργάνωσης ενός γραφείου,
- γνωρίζει τι αφορά μια γραφειακή επίπλωση και ένας τυπικός γραφειακός εξοπλισμός και πώς αυτοί κατηγοριοποιούνται,
- γνωρίζει οδηγίες ασφάλειας για εργαζόμενους σε γραφεία,
- γνωρίζει βασικές δεξιότητες του ηλεκτρονικού υπολογιστή.

Επαγγελματικές Γνώσεις και Δεξιότητες

Με βάση την παραπάνω περιγραφή της ειδικότητας, το περιεχόμενο των προγραμμάτων κατάρτισης και τη διδακτέα ύλη τα ζητούμενα επαγγελματικά προσόντα αφορούν τις εξής Επαγγελματικές Γνώσεις και Δεξιότητες:

Εκπαιδευτική Ενότητα	Γνώσεις	Δεξιότητες
Βασικές αρχές επικοινωνίας σε εργασιακό χώρο	Γνωρίζει τις βασικές αρχές επικοινωνίας. Γνωρίζει το βασικό πλαίσιο κανόνων επαγγελματικής συμπεριφοράς	Μεταδίδει γνώσεις σε άλλους
Βασικές εργασίες οργάνωσης γραφείου	Γνωρίζει τις βασικές αρχές οργάνωσης γραφείου	Χρησιμοποιεί με άνεση τα συστήματα τηλεδιάσκεψης
Υποστήριξη τμήματος δημοσίων σχέσεων και τμήματος marketing του οργανισμού	Γνωρίζει τα χαρακτηριστικά που πρέπει να συγκεντρώνει κάποιος ο οποίος επιθυμεί να ασχοληθεί με τις Δημόσιες Σχέσεις επαγγελματικά	



ΕΘΝΙΚΗ ΣΥΝΟΜΟΣΠΟΝΔΙΑ ΑΤΟΜΩΝ ΜΕ ΑΝΑΠΗΡΙΑ (Ε.Σ.Α.ΜΕ.Α.)

Κεντρικά Γραφεία: Ελ. Βενιζέλου 236, Τ.Κ.16341, Ηλιούπολη, Αθήνα
Τηλ.: +30 210 9949837 – Fax: +30 210 5238967 - esaea@otenet.gr
Πληροφορίες: κα Νεκταρία Αποστολάκη



Παρακολούθηση χρονοδιαγραμμάτων υποχρεώσεων	και	Γνωρίζει τους βασικούς κανόνες συνεργασίας με προϊσταμένους	Διαχειρίζεται τον δικό του αλλά και τον χρόνο των άλλων Διατυπώνει και παρακολουθεί χρονοδιαγράμματα
Αλληλογραφία		Γνωρίζει τις βασικές αρχές αρχειοθέτησης	Χρησιμοποιεί με άνεση τον τα εργαλεία αρχειοθέτησης εγγράφων
Ομαδική & Διατμηματική εργασία		Γνωρίζει τις νέες πρακτικές οργάνωσης εργασίας καθώς και την διατμηματική ομαδική εργασία.	Συνεργάζεται αποτελεσματικά με άλλους. Οργανώνει τη δουλειά με στόχο την αποτελεσματική επίδοση και την επίτευξη στόχων
Διαχείριση προμηθειών		Γνωρίζει τη λειτουργία των προμηθειών και των ηλεκτρονικών προμηθειών στη σύγχρονη επιχείρηση	
Επαφές με δημόσιες αρχές και οργανισμούς		Γνωρίζει το θεσμικό πλαίσιο διαφύλαξης προσωπικών και ευαίσθητων δεδομένων και πληροφοριών.	Εφαρμόζει με ευχέρεια και άνεση στην επικοινωνία του με τους ανθρώπους
Επαγγελματική αντιμετώπιση πελατών, επισκεπτών		Γνωρίζει τις διαστάσεις ποιότητας προϊόντων και υπηρεσιών	Αναγνωρίζει και κατανοεί τις αντιδράσεις των άλλων
Προσωπικός Η/Υ		Γνωρίζει τα είδη των ηλεκτρονικών συσκευών και τους τρόπους λειτουργίας τους. Αναγνωρίζει τις στοιχειώδεις βλάβες των ηλεκτρονικών μηχανημάτων	



ΕΘΝΙΚΗ ΣΥΝΟΜΟΣΠΟΝΔΙΑ ΑΤΟΜΩΝ ΜΕ ΑΝΑΠΗΡΙΑ (Ε.Σ.Α.ΜΕ.Α.)

Κεντρικά Γραφεία: Ελ. Βενιζέλου 236, Τ.Κ.16341, Ηλιούπολη, Αθήνα
Τηλ.: +30 210 9949837 – Fax: +30 210 5238967 - esaea@otenet.gr
Πληροφορίες: κα Νεκταρία Αποστολάκη



Επιχειρησιακό Πρόγραμμα
Ανάπτυξη Ανθρώπινου Δυναμικού
Εκπαίδευση και Διά Βίου Μάθηση



Με τη συγχρηματοδότηση της Ελλάδας και της Ευρωπαϊκής Ένωσης
στο πλαίσιο της Πρωτοβουλίας για την Απασχόληση των Νέων

Βασικός εξοπλισμός και στοιχειώδεις γνώσεις συντήρησής του	Γνωρίζει τις βασικές αρχές εργονομίας. Γνωρίζει το θεσμικό πλαίσιο υγιεινής και ασφάλειας στους χώρους εργασίας. Γνωρίζει τους τρόπους επίλυσης των απλών προβλημάτων που παρουσιάζουν οι συσκευές γραφείου	Χρησιμοποιεί με άνεση τα μηχανήματα γραφείου
Διαχείριση προμηθειών και αναλωσίμων της γραμματείας ή και τρίτων	Γνωρίζει τις τυπικές διαδικασίες ελέγχου, παραλαβής, διανομής αναλώσιμων υλικών	
Χρήση εφαρμογών Η/Υ	Γνωρίζει το πρόγραμμα υπολογιστικών φύλλων, επεξεργασίας κειμένου, βάσης δεδομένων, ηλεκτρονικού ταχυδρομείου	Χρησιμοποιεί με άνεση τον Η/Υ και το λογισμικό εφαρμογών αυτοματισμού γραφείου ή και το Πληροφοριακό Σύστημα Διαχείρισης Επιχειρησιακών Πόρων της επιχείρησης

Εκτός από τις παραπάνω εξειδικευμένες επαγγελματικές γνώσεις και δεξιότητες της ειδικότητας, οι καταρτιζόμενοι/ες θα αποκτήσουν μια σειρά βασικών γνώσεων και δεξιοτήτων που αφορούν στα εξής θέματα :

- Υγεία και Ασφάλεια στην Εργασία
- Βασικές Αρχές Εργατικού Δίκαιου
- Βασικές Αρχές Λειτουργίας των Επιχειρήσεων
- Ενημέρωση για την Εφαρμογή της Αρχής της μη Διάκρισης

Εκπαιδευτικό Περιεχόμενο Προγράμματος Κατάρτισης



ΕΘΝΙΚΗ ΣΥΝΟΜΟΣΠΟΝΔΙΑ ΑΤΟΜΩΝ ΜΕ ΑΝΑΠΗΡΙΑ (Ε.Σ.Α.ΜΕ.Α.)

Κεντρικά Γραφεία: Ελ. Βενιζέλου 236, Τ.Κ.16341, Ηλιούπολη, Αθήνα
Τηλ.: +30 210 9949837 – Fax: +30 210 5238967 - esaea@otenet.gr
Πληροφορίες: κα Νεκταρία Αποστολάκη



Επιχειρησιακό Πρόγραμμα
Ανάπτυξη Ανθρώπινου Δυναμικού
Εκπαίδευση και Διά Βίου Μάθηση



Με τη συγχρηματοδότηση της Ελλάδας και της Ευρωπαϊκής Ένωσης
στο πλαίσιο της Πρωτοβουλίας για την Απασχόληση των Νέων

Εξειδικευμένο Εκπαιδευτικό Πρόγραμμα: Υπάλληλος Γραφείου / Διοικητικής Υποστήριξης

Εκπαιδευτική Ενότητα	Ώρες Θεωρίας
Έναρξη προγράμματος	1
Βασικές αρχές επικοινωνίας σε εργασιακό χώρο	15
Βασικές εργασίες οργάνωσης γραφείου	5
Υποστήριξη τμήματος δημοσίων σχέσεων και τμήματος marketing του οργανισμού	20
Παρακολούθηση χρονοδιαγραμμάτων και υποχρεώσεων	12
Αλληλογραφία	12
Ομαδική & Διατμηματική εργασία	8
Διαχείριση προμηθειών	10
Επαφές με δημόσιες αρχές και οργανισμούς	4
Επαγγελματική αντιμετώπιση πελατών, επισκεπτών	8
Προσωπικός Η/Υ	10
Βασικός εξοπλισμός και στοιχειώδεις γνώσεις συντήρησής του	10
Διαχείριση προμηθειών και αναλωσίμων της γραμματείας ή και τρίτων	10
Χρήση εφαρμογών Η/Υ	15



ΕΘΝΙΚΗ ΣΥΝΟΜΟΣΠΟΝΔΙΑ ΑΤΟΜΩΝ ΜΕ ΑΝΑΠΗΡΙΑ (Ε.Σ.Α.ΜΕ.Α.)

Κεντρικά Γραφεία: Ελ. Βενιζέλου 236, Τ.Κ.16341, Ηλιούπολη, Αθήνα
Τηλ.: +30 210 9949837 – Fax: +30 210 5238967 - esaea@otenet.gr
Πληροφορίες: κα Νεκταρία Αποστολάκη



Επιχειρησιακό Πρόγραμμα
Ανάπτυξη Ανθρώπινου Δυναμικού
Εκπαίδευση και Διά Βίου Μάθηση



Με τη συγχρηματοδότηση της Ελλάδας και της Ευρωπαϊκής Ένωσης
στο πλαίσιο της Πρωτοβουλίας για την Απασχόληση των Νέων

Υγεία και ασφάλεια στην εργασία	5
Βασικές αρχές εργατικού δικαίου	2
Βασικές αρχές λειτουργίας των Επιχειρήσεων	2
Ενημέρωση για την εφαρμογή της αρχής της μη διάκρισης	1
Σύνολο ωρών θεωρητικής κατάρτισης	150
Πρακτική άσκηση	200
Σύνολο ωρών εκπαιδευτικού προγράμματος	350

Ενδεικτικές υποενότητες περιεχομένου προγράμματος κατάρτισης

- Βασικές αρχές επικοινωνίας σε εργασιακό χώρο
 - Βασικές αρχές επικοινωνίας
 - Η γλώσσα του σώματος
 - Βασικές δεξιότητες επικοινωνίας
 - Μορφές και είδη επικοινωνίας μέσα στην επιχείρηση
 - Η Επικοινωνία μέσα στη Διοίκηση
- Βασικές εργασίες οργάνωσης γραφείου
 - The O.O.D.A. Theory (J.R.Boyd)
 - Κριτική σκέψη
 - Δωρεάν εργαλεία μετάφρασης για μια καλύτερη οργάνωση γραφείου
 - Online Υπηρεσίες Μετατροπής Αρχείων
 - Συστήματα Τηλεδιάσκεψης
 - Άλλα εργαλεία συνεργασίας online
- Υποστήριξη τμήματος δημοσίων σχέσεων και τμήματος marketing του οργανισμού



ΕΘΝΙΚΗ ΣΥΝΟΜΟΣΠΟΝΔΙΑ ΑΤΟΜΩΝ ΜΕ ΑΝΑΠΗΡΙΑ (Ε.Σ.Α.ΜΕ.Α.)

Κεντρικά Γραφεία: Ελ. Βενιζέλου 236, Τ.Κ.16341, Ηλιούπολη, Αθήνα
Τηλ.: +30 210 9949837 – Fax: +30 210 5238967 - esaea@otenet.gr
Πληροφορίες: κα Νεκταρία Αποστολάκη



Επιχειρησιακό Πρόγραμμα
Ανάπτυξη Ανθρώπινου Δυναμικού
Εκπαίδευση και Διά Βίου Μάθηση



Με τη συγχρηματοδότηση της Ελλάδας και της Ευρωπαϊκής Ένωσης
στο πλαίσιο της Πρωτοβουλίας για την Απασχόληση των Νέων

- Ορισμός Δημοσίων Σχέσεων
- Η λειτουργία του τμήματος Δημοσίων Σχέσεων
- Οι δημόσιες σχέσεις στην κοινωνία
- Δημόσιες Σχέσεις Και Προώθηση Πωλήσεων (Marketing)
- Παρακολούθηση χρονοδιαγραμμάτων και υποχρεώσεων
 - Διαχείριση Χρόνου (Time Management)
 - Τομείς που επηρεάζονται από το χρόνο και πλεονεκτήματα σωστής διαχείρισης
 - Συνέπειες από τη δυσκολία διαχείρισης χρόνου
 - Τεχνικές για την ορθή διαχείριση χρόνου
 - Η διαχείριση χρόνου στις επιχειρήσεις
 - Προετοιμασία Συσκέψεων
- Αλληλογραφία
 - Βασικά χαρακτηριστικά της αλληλογραφίας
 - Εμπορική αλληλογραφία
 - Είδη Εγγράφων
 - Ηλεκτρονικό ταχυδρομείο (Email)
 - Τμήμα Αλληλογραφίας
 - Στοιχεία Αλληλογραφίας
- Ομαδική και διατμηματική εργασία
 - Νέες πρακτικές οργάνωσης εργασίας και η ομαδική εργασία
 - Διατμηματική Ομάδα Εργασίας Δ.Ο.Ε. (Cross- Functional Team)
- Διαχείριση προμηθειών
 - Ποιοτική εξυπηρέτηση πελατών και εφοδιαστική
 - Πολιτική ποιοτικής εξυπηρέτησης των πελατών
 - Συστήματα διαχείρισης πελατειακών σχέσεων
- Επαφές με δημόσιες αρχές και οργανισμούς



ΕΘΝΙΚΗ ΣΥΝΟΜΟΣΠΟΝΔΙΑ ΑΤΟΜΩΝ ΜΕ ΑΝΑΠΗΡΙΑ (Ε.Σ.Α.ΜΕ.Α.)

Κεντρικά Γραφεία: Ελ. Βενιζέλου 236, Τ.Κ.16341, Ηλιούπολη, Αθήνα
Τηλ.: +30 210 9949837 – Fax: +30 210 5238967 - esaea@otenet.gr
Πληροφορίες: κα Νεκταρία Αποστολάκη



Επιχειρησιακό Πρόγραμμα
Ανάπτυξη Ανθρώπινου Δυναμικού
Εκπαίδευση και Διά Βίου Μάθηση



Με τη συγχρηματοδότηση της Ελλάδας και της Ευρωπαϊκής Ένωσης
στο πλαίσιο της Πρωτοβουλίας για την Απασχόληση των Νέων

- Οι Δημόσιες σχέσεις
- Ρόλος και Αποστολή Δημοσίων Σχέσεων
- Συμπεριφορά των δημοσίων υπαλλήλων όταν έρχονται σε άμεση, προσωπική ή τηλεφωνική, επαφή με τους πολίτες
- Η δράση και δεοντολογία των δημοσίων υπαλλήλων κατά το χειρισμό των υποθέσεων των πολιτών
- Επαγγελματική αντιμετώπιση πελατών, επισκεπτών
 - Η Έννοια του Πελάτη
 - Η έννοια της Ποιότητας
 - Προσδοκίες Πελάτη
 - Εξυπηρέτηση Πελατών (Customer Service)
 - Ικανοποίηση του Πελάτη
 - CRM – Customer Relationship Management - Διαχείριση Πελατειακών Σχέσεων
 - Αφοσίωση και Πιστότητα ή Πίστη Πελάτη (Loyalty)
- Προσωπικός Η/Υ
 - Βασική Αρχιτεκτονική του Υπολογιστή
 - Κωδικοποίηση δεδομένων στον Η/Υ
 - Συστήματα αρίθμησης
 - Αριθμητική και Λογική μονάδα
 - Προσωπικός Υπολογιστής
- Βασικός εξοπλισμός και στοιχειώδεις γνώσεις συντήρησής του
 - Γραφειακή επίπλωση, λειτουργία και αισθητική σχέση κεντρικής ιδέας και επίπλωσης
 - Κατηγοριοποίηση γραφειακών χώρων και εξοπλισμός
 - Εφαρμογές επίπλων σε διαφορετικές εργασιακές δομές
 - Μηχανήματα γραφείου και υπολογιστές, εξοπλισμός και προμήθειες



ΕΘΝΙΚΗ ΣΥΝΟΜΟΣΠΟΝΔΙΑ ΑΤΟΜΩΝ ΜΕ ΑΝΑΠΗΡΙΑ (Ε.Σ.Α.ΜΕ.Α.)

Κεντρικά Γραφεία: Ελ. Βενιζέλου 236, Τ.Κ.16341, Ηλιούπολη, Αθήνα
Τηλ.: +30 210 9949837 – Fax: +30 210 5238967 - esaea@otenet.gr
Πληροφορίες: κα Νεκταρία Αποστολάκη



Επιχειρησιακό Πρόγραμμα
Ανάπτυξη Ανθρώπινου Δυναμικού
Εκπαίδευση και Διά Βίου Μάθηση



Με τη συγχρηματοδότηση της Ελλάδας και της Ευρωπαϊκής Ένωσης
στο πλαίσιο της Πρωτοβουλίας για την Απασχόληση των Νέων

- Οδηγίες ασφάλειας για εργαζόμενους σε γραφεία
- Διαχείριση προμηθειών και αναλωσίμων της Γραμματείας ή και τρίτων
 - Ο ρόλος των προμηθειών
 - Τμήμα προμηθειών
- Χρήση εφαρμογών Η/Υ
 - Επεξεργασία κειμένου
 - Υπολογιστικά Φύλλα
 - Παρουσιάσεις

Στην περίπτωση της υλοποίησης της θεωρητικής κατάρτισης με τη μέθοδο της τηλεκατάρτισης (e-learning) ο προτεινόμενος επιμερισμός των ωρών εκπαίδευσης έχει ως εξής:

Πρόγραμμα Κατάρτισης	Εκπαιδευτικές ενότητες	Ώρες Θεωρίας	Ώρες Σύγχρονης Τηλεκατάρτισης	Ώρες Ασύγχρονης Τηλεκατάρτισης
Εξειδικευμένο Εκπαιδευτικό Πρόγραμμα	Έναρξη προγράμματος	1	1	0
	Βασικές αρχές επικοινωνίας σε εργασιακό χώρο	15	2	13
	Βασικές εργασίες οργάνωσης γραφείου	5	2	3



ΕΘΝΙΚΗ ΣΥΝΟΜΟΣΠΟΝΔΙΑ ΑΤΟΜΩΝ ΜΕ ΑΝΑΠΗΡΙΑ (Ε.Σ.Α.ΜΕ.Α.)

Κεντρικά Γραφεία: Ελ. Βενιζέλου 236, Τ.Κ.16341, Ηλιούπολη, Αθήνα
Τηλ.: +30 210 9949837 – Fax: +30 210 5238967 - esaea@otenet.gr
Πληροφορίες: κα Νεκταρία Αποστολάκη



Επιχειρησιακό Πρόγραμμα
Ανάπτυξη Ανθρώπινου Δυναμικού
Εκπαίδευση και Διά Βίου Μάθηση



Με τη συγχρηματοδότηση της Ελλάδας και της Ευρωπαϊκής Ένωσης
στο πλαίσιο της Πρωτοβουλίας για την Απασχόληση των Νέων

Υποστήριξη τμήματος δημοσίων σχέσεων και τμήματος marketing του οργανισμού	20	3	17
Παρακολούθηση χρονοδιαγραμμάτων και υποχρεώσεων	12	3	9
Αλληλογραφία	12	2	10
Ομαδική & Διατμηματική εργασία	8	2	6
Διαχείριση προμηθειών	10	3	7
Επαφές με δημόσιες αρχές και οργανισμούς	4	0	4
Επαγγελματική αντιμετώπιση πελατών, επισκεπτών	8	3	5
Προσωπικός Η/Υ	10	2	8
Βασικός εξοπλισμός και στοιχειώδεις γνώσεις συντήρησής του	10	2	8
Διαχείριση προμηθειών και αναλωσίμων της γραμματείας ή και τρίτων	10	2	8
Χρήση εφαρμογών Η/Υ	15	3	12
Υγεία και ασφάλεια στην εργασία	5	0	5
Βασικές αρχές εργατικού δικαίου	2	0	2
Βασικές αρχές λειτουργίας των Επιχειρήσεων	2	0	2



ΕΘΝΙΚΗ ΣΥΝΟΜΟΣΠΟΝΔΙΑ ΑΤΟΜΩΝ ΜΕ ΑΝΑΠΗΡΙΑ (Ε.Σ.Α.ΜΕ.Α.)

Κεντρικά Γραφεία: Ελ. Βενιζέλου 236, Τ.Κ.16341, Ηλιούπολη, Αθήνα
Τηλ.: +30 210 9949837 – Fax: +30 210 5238967 - esaea@otenet.gr
Πληροφορίες: κα Νεκταρία Αποστολάκη



Ευρωπαϊκή Ένωση
Ευρωπαϊκό Κοινωνικό Ταμείο

Επιχειρησιακό Πρόγραμμα
Ανάπτυξη Ανθρώπινου Δυναμικού
Εκπαίδευση και Διά Βίου Μάθηση



Με τη συγχρηματοδότηση της Ελλάδας και της Ευρωπαϊκής Ένωσης
στο πλαίσιο της Πρωτοβουλίας για την Απασχόληση των Νέων

Ενημέρωση για την εφαρμογή της αρχής της μη διάκρισης	1	0	1
ΣΥΝΟΛΟ	150	30	120

Π.Ε. 2 «Παραγωγή συμβατικής έντυπης έκδοσης και αναπαραγωγή σε πολλαπλά αντίτυπα του εκπαιδευτικού υλικού με βάση μια σειρά από διαδομένες τεχνικές και οδηγίες για βέλτιστη αναγνωσιμότητα (αγγλ. readability) και προσβασιμότητα έντυπων εκδόσεων»

Το Πακέτο Εργασίας 2 (Π.Ε. 2), αφορά στην παραγωγή έντυπης έκδοσης και αναπαραγωγή του εκπαιδευτικού υλικού των 2 εξειδικευμένων προγραμμάτων, με βάση μια σειρά από διαδομένες τεχνικές και οδηγίες για βέλτιστη αναγνωσιμότητα (αγγλ. readability) και προσβασιμότητα έντυπων εκδόσεων, και στην αναπαραγωγής τους σε πλήθος αντιτύπων. Συγκεκριμένα, αφορά στη δημιουργία του αρχικού θέματος έκδοσης (αγγλ. concept) του κάθε εντύπου, στη δημιουργία προτύπου για αναπαραγωγή (γραμμένο, σχεδιασμένο, χαραγμένο ή φωτογραφημένο), και τέλος στην αναπαραγωγή σε σειρά όμοιων, τυπωμένων με μελάνη, αντιτύπων.

Ιδιαίτερη προσοχή θα πρέπει να δοθεί στην επιμέλεια των εντύπων και γενικότερα στο συντονισμό όλων των ενεργειών που απαιτεί μία ποιοτική έκδοση, καθώς θα καθορίσουν τη μορφή του τελικού προϊόντος και θα εξασφαλίσουν την παραγωγή καλαίσθητων και λειτουργικών εντύπων. Η ευρεία αναγνωσιμότητα δεν πρέπει να είναι δευτερεύουσας σημασίας κατά την παραγωγή υλικών. Θα πρέπει εξαρχής να αποτελεί προτεραιότητα του σχεδιασμού των εντύπων.

Η διαδικασία της παραγωγής των έντυπων εκδόσεων και της αναπαραγωγής τους θα πρέπει να περιλαμβάνει, τουλάχιστον, τις εξής ενέργειες-στάδια:

- Δημιουργία του αρχικού θέματος και καθορισμό της αισθητικής διάταξης των εντύπων (αγγλ. layout) και εικαστική πρόταση για το εξώφυλλο, εσωτερικό, κλπ.
- Σελιδοποίηση (καθορισμός της διάταξης των σελίδων που πρόκειται να τυπωθούν, στο φύλλο του χαρτιού εκτύπωσης).



ΕΘΝΙΚΗ ΣΥΝΟΜΟΣΠΟΝΔΙΑ ΑΤΟΜΩΝ ΜΕ ΑΝΑΠΗΡΙΑ (Ε.Σ.Α.ΜΕ.Α.)

Κεντρικά Γραφεία: Ελ. Βενιζέλου 236, Τ.Κ.16341, Ηλιούπολη, Αθήνα
Τηλ.: +30 210 9949837 – Fax: +30 210 5238967 - esaea@otenet.gr
Πληροφορίες: κα Νεκταρία Αποστολάκη



Επιχειρησιακό Πρόγραμμα
Ανάπτυξη Ανθρώπινου Δυναμικού
Εκπαίδευση και Διά Βίου Μάθηση



Με τη συγχρηματοδότηση της Ελλάδας και της Ευρωπαϊκής Ένωσης
στο πλαίσιο της Πρωτοβουλίας για την Απασχόληση των Νέων

- Στοιχειοθεσία (μορφοποίηση κειμένων, επεξεργασία εικόνων, πινάκων, διαγραμμάτων, εξισώσεων, ειδικών συμβόλων, κ.λπ.).
- Διορθώσεις - Βελτιστοποίηση αναγνωσιμότητας / προσβασιμότητας (επί των στοιχειοθετημένων κειμένων).
- Παραγωγή τελικού σχεδίου για αναπαραγωγή.
- Προεκτύπωση - Έλεγχος.
- Εκτύπωση.
- Αποπεράτωση (κόψιμο, βιβλιοδεσία, κλπ.).
- Παράδοση (συσκευασία, μεταφορά).

Η αναπαραγωγή των αντιτύπων θα πρέπει να γίνει σύμφωνα με τις τεχνικές προδιαγραφές που ακολουθούν:

Εξώφυλλο - Οπισθόφυλλο:

- Είδος Χαρτιού: 250gr ή παραπάνω
- Πλαστικοποίηση: 2 όψεων (ματ)
- Ποιότητα Χαρτιού: Velvet, με βερνίκι Μηχανής
- Ενδεικτικές διαστάσεις: 21εκ. x 29,7εκ. (A4)
- Εκτύπωση: Α και Β όψη, τετραχρωμία offset
- Φωτογραφίες ή Σκίτσα: το δημιουργικό των Εξωφύλλων θα αποτελείται από φωτογραφίες ή από δημιουργική πρόταση του αναδόχου.

Εσωτερικό:

- Είδος Χαρτιού: 130gr ή παραπάνω, απόλυτης λευκότητας
- Ποιότητα Χαρτιού: Velvet, με βερνίκι Μηχανής
- Ενδεικτικές διαστάσεις: 21εκ. x 29,7εκ. (A4)



ΕΘΝΙΚΗ ΣΥΝΟΜΟΣΠΟΝΔΙΑ ΑΤΟΜΩΝ ΜΕ ΑΝΑΠΗΡΙΑ (Ε.Σ.Α.ΜΕ.Α.)

Κεντρικά Γραφεία: Ελ. Βενιζέλου 236, Τ.Κ.16341, Ηλιούπολη, Αθήνα
Τηλ.: +30 210 9949837 – Fax: +30 210 5238967 - esaea@otenet.gr
Πληροφορίες: κα Νεκταρία Αποστολάκη



Επιχειρησιακό Πρόγραμμα
Ανάπτυξη Ανθρώπινου Δυναμικού
Εκπαίδευση και Διά Βίου Μάθηση

Με τη συγχρηματοδότηση της Ελλάδας και της Ευρωπαϊκής Ένωσης
στο πλαίσιο της Πρωτοβουλίας για την Απασχόληση των Νέων



iv. Εκτύπωση: Α και Β όψη, τετραχρωμία offset

Μαζί με την παράδοση του συνόλου των έντυπων αντιτύπων, ο οικονομικός φορέας θα πρέπει να παραδώσει στην Ε.Σ.Α.μεΑ. σε ψηφιακό αποθηκευτικό μέσο (CD, DVD ή USB), τα αρχεία των τελικών πηγαίων αρχείων (αγγλ. source file) προς αναπαραγωγή σε επεξεργάσιμη μορφή κατάλληλη για μελλοντική επανέκδοση από την Ε.Σ.Α.μεΑ.

Π.Ε. 3 Παραγωγή προσβάσιμων ψηφιακών εκδόσεων και μεταγραφή τους σε πολλαπλές εναλλακτικές μορφές κατάλληλες για αναγνώστες με αναπηρία και χρήστες υποστηρικτικών τεχνολογιών (Προσβάσιμη Ψηφιοποίηση) του εκπαιδευτικού υλικού, σύμφωνα με οδηγίες και καλές πρακτικές παραγωγής προσβάσιμων ψηφιακών εκδόσεων.

Το Πακέτο Εργασίας 3 (Π.Ε. 3), αφορά στην παραγωγή προσβάσιμων ψηφιακών εκδόσεων και μεταγραφή τους σε πολλαπλές εναλλακτικές μορφές κατάλληλες για αναγνώστες με αναπηρία και χρήστες υποστηρικτικών τεχνολογιών (Προσβάσιμη Ψηφιοποίηση) του εκπαιδευτικού υλικού των 2 εξειδικευμένων προγραμμάτων, σύμφωνα με οδηγίες και καλές πρακτικές παραγωγής προσβάσιμων ψηφιακών εκδόσεων, οι οποίες θα είναι σε μορφή κατάλληλη για διάθεση και διάχυση μέσω Internet (ιστοσελίδες, μέσα δικτύωσης, mms, κ.λπ.).

Ειδικότερα η παραγωγή προσβάσιμων ψηφιακών εκδόσεων αφορά στην παραγωγή του εκπαιδευτικού υλικού σε μορφή MS Word και PDF, η οποία (α) θα ταυτίζεται με την έντυπη έκδοση (δηλ. θα έχει το ίδιο περιεχόμενο και δομή), (β) θα έχει βελτιστοποιηθεί ως προς το μέγεθος αρχείου για χρήση μέσω Internet, κ.λπ., και (γ) θα είναι προσβάσιμη με βάση διεθνείς οδηγίες, πρότυπα και καλές πρακτικές για την παραγωγή προσβάσιμων εγγράφων Word και PDF (βλ., οδηγίες της Microsoft, της Adobe, του Section 508, του Digital Office Document (ADOD) Project, της European Blind Union (EBU), PDF / UA-1, κ.λπ.).

Προσέγγιση – Μεθοδολογία υλοποίησης

Η διαδικασία περιλαμβάνει, κατ' ελάχιστον, τις εξής διαδικασίες-στάδια:



ΕΘΝΙΚΗ ΣΥΝΟΜΟΣΠΟΝΔΙΑ ΑΤΟΜΩΝ ΜΕ ΑΝΑΠΗΡΙΑ (Ε.Σ.Α.μεΑ.)

Κεντρικά Γραφεία: Ελ. Βενιζέλου 236, Τ.Κ.16341, Ηλιούπολη, Αθήνα
Τηλ.: +30 210 9949837 – Fax: +30 210 5238967 - esaea@otenet.gr
Πληροφορίες: κα Νεκταρία Αποστολάκη



Επιχειρησιακό Πρόγραμμα
Ανάπτυξη Ανθρώπινου Δυναμικού
Εκπαίδευση και Διά Βίου Μάθηση



Με τη συγχρηματοδότηση της Ελλάδας και της Ευρωπαϊκής Ένωσης
στο πλαίσιο της Πρωτοβουλίας για την Απασχόληση των Νέων

- επιδιόρθωση των πρωτότυπων αρχείων διαφόρων τύπων, όπως PDF, Word, PowerPoint, Excel, κλπ., και όπου κρίνεται απαραίτητο, η εξαρχής πιστή αναπαραγωγή τους με βάση διεθνείς οδηγίες, πρότυπα και καλές πρακτικές,
- παραγωγή προ-σχεδίων της κάθε ψηφιακής έκδοσης,
- αξιολόγηση των προ-σχεδίων, διορθώσεις, βελτιώσεις και οριστικοποίηση,
- τεκμηρίωση συμμόρφωσης των οριστικοποιημένων προ-σχεδίων με οδηγίες και πρότυπα,
- τελική έκδοση των ψηφιακών εκδόσεων, παράδοση (συσκευασία, μεταφορά).

Η μεταγραφή ψηφιακών εκδόσεων σε εναλλακτικές-ειδικές ψηφιακές εκδόσεις αφορά στη δημιουργία εναλλακτικών, ισοδύναμων, προσβάσιμων μορφών, όπως:

- έκδοση απλού κειμένου (μορφότυπος .TXT). Μορφή κατάλληλη για χρήστες ειδικών εφαρμογών μετατροπής απλού κειμένου σε συνθετική φωνή.
- έκδοση ακουστική με συνθετική φωνή (μορφότυπος .MP3): Μορφή με συνθετική φωνή μέσω τεχνολογίας TTS (αγγλ. text-to-speech) κατάλληλη για αναπαραγωγή με διάφορες εφαρμογές και συσκευές αναπαραγωγής πολυμέσων από διάφορες κατηγορίες χρηστών (τυφλά άτομα, άτομα με μειωμένη όραση, δυσλεκτικά άτομα, κ.λπ.).
- έκδοση φιλική προς εκτύπωση large-print (μορφότυπος .DOCX και .PDF): Μορφή κατάλληλη για αμβλύωπες, κ.λπ.

Επιπλέον μορφές, εφόσον εξυπηρετούν πρακτικά και ουσιαστικά συγκεκριμένες περιπτώσεις χρήσης είναι επιθυμητές.

Η διαδικασία περιλαμβάνει, κατ' ελάχιστον, τις εξής διαδικασίες-στάδια:

- καθορισμό των προδιαγραφών μετατροπής του περιεχόμενου σε εναλλακτικές προσβάσιμες μορφές για διάφορες αναπηρίες και συνθήκες χρήσης,
- κατάρτιση πλάνου ελέγχου και πιστοποίησης της προσβασιμότητας,



ΕΘΝΙΚΗ ΣΥΝΟΜΟΣΠΟΝΔΙΑ ΑΤΟΜΩΝ ΜΕ ΑΝΑΠΗΡΙΑ (Ε.Σ.Α.ΜΕ.Α.)

Κεντρικά Γραφεία: Ελ. Βενιζέλου 236, Τ.Κ.16341, Ηλιούπολη, Αθήνα
Τηλ.: +30 210 9949837 – Fax: +30 210 5238967 - esaea@otenet.gr
Πληροφορίες: κα Νεκταρία Αποστολάκη



Ευρωπαϊκή Ένωση
Ευρωπαϊκό Κοινωνικό Ταμείο

Επιχειρησιακό Πρόγραμμα
Ανάπτυξη Ανθρώπινου Δυναμικού
Εκπαίδευση και Διά Βίου Μάθηση

Με τη συγχρηματοδότηση της Ελλάδας και της Ευρωπαϊκής Ένωσης
στο πλαίσιο της Πρωτοβουλίας για την Απασχόληση των Νέων



- μεταγραφή στις διάφορες εναλλακτικές μορφές και παράδοση προ-σχεδίων προς έλεγχο,
- αξιολόγηση προσβασιμότητας και χρηστικότητας των προ-σχεδίων, διορθώσεις, βελτιώσεις και οριστικοποίηση-τεκμηρίωση,
- τελική έκδοση των εναλλακτικών προσβάσιμων ψηφιακών εκδόσεων, παράδοση (συσκευασία, μεταφορά).

Εξασφάλιση προσβασιμότητας/Τεχνικές Απαιτήσεις

Οι μέθοδοι, οι τεχνικές, τα εργαλεία και τα κριτήρια που θα χρησιμοποιηθούν θα πρέπει να είναι εκσυγχρονισμένα και να εναρμονίζονται πλήρως με διαδομένες καλές πρακτικές (βλ. παραπάνω), ιδιαίτερα με αυτές της Κοινοπραξίας του Παγκόσμιου Ιστού (W3C) και συγκεκριμένα, όπου αρμόζει, με τη νέα έκδοση 2.0 των ελέξιμων Οδηγιών για την Προσβασιμότητα Περιεχομένου του Ιστού, έκδοση 2.0 της Κοινοπραξίας του Παγκόσμιου Ιστού W3C (αγγλ. Web Content Accessibility Guidelines, version 2.0 ή αλλιώς W3C/WCAG 2.0 - διαθέσιμες και με τη μορφή προτύπου ISO/IEC 40500:2012), στο ανώτατο επίπεδο συμμόρφωσης «AAA» ή ισοδύναμο αυτού.

Π.Ε.4 Παραγωγή σε νοηματική και υποτιτλισμό του εκπαιδευτικού υλικού

Το Πακέτο Εργασίας (ΠΕ 4), αφορά στην παραγωγή σε βίντεο στη νοηματική και υποτιτλισμό του εκπαιδευτικού υλικού των 2 εξειδικευμένων προγραμμάτων.

ΤΕΧΝΙΚΕΣ ΠΡΟΔΙΑΓΡΑΦΕΣ ΥΠΟΤΙΤΛΙΣΜΟΥ

Προδιαγραφές Λήψης και υποτιτλισμού

- Λήψη με δυο κάμερες σε green box και επαγγελματικό φωτισμό.
- Στερεοφωνική ηχοληψία.



ΕΘΝΙΚΗ ΣΥΝΟΜΟΣΠΟΝΔΙΑ ΑΤΟΜΩΝ ΜΕ ΑΝΑΠΗΡΙΑ (Ε.Σ.Α.ΜΕ.Α.)

Κεντρικά Γραφεία: Ελ. Βενιζέλου 236, Τ.Κ.16341, Ηλιούπολη, Αθήνα
Τηλ.: +30 210 9949837 – Fax: +30 210 5238967 - esaea@otenet.gr
Πληροφορίες: κα Νεκταρία Αποστολάκη



Ευρωπαϊκή Ένωση
Ευρωπαϊκό Κοινωνικό Ταμείο

Επιχειρησιακό Πρόγραμμα
Ανάπτυξη Ανθρώπινου Δυναμικού
Εκπαίδευση και Διά Βίου Μάθηση

Με τη συγχρηματοδότηση της Ελλάδας και της Ευρωπαϊκής Ένωσης
στο πλαίσιο της Πρωτοβουλίας για την Απασχόληση των Νέων



- Συμμετοχή επαγγελματιών (Ηχολήπτης, Οπερατέρ, Μακιγιέζ κ.λπ.).
- Πιστοποιημένοι μεταφραστές της ελληνικής νοηματικής γλώσσας.
- Επαγγελματικό σπικάζ.
- Υπότιτλοι με επιλογή γλώσσας (Ελληνικά - χωρίς).
- Συγχρονισμός – Παραμετροποίηση νοηματικής με υπότιτλους.

i. Προδιαγραφές Δημιουργίας

- intro – 3D Animation
- Σπικάζ
- 2 κάμερο-studio με green box
- Ηχοληπτικά μηχανήματα
- Φωτιστικά σώματα
- Συντελεστές (Ηχολήπτης, Οπερατέρ, Μακιγιέζ κ.λπ)
- Μεταφραστής νοηματικής γλώσσας
- Υπότιτλοι
- Συγχρονισμός – Παραμετροποίηση νοηματικής με υπότιτλους

Η ποιότητα του οπτικοακουστικού υλικού θα είναι άριστη.

Χρονισμός υποτίτλων

Οι υπότιτλοι θα πρέπει :

- να ξεκινούν ταυτόχρονα με την ομιλία και να μην επεκτείνονται σε επόμενο πλάνο από εκείνο της δράσης που περιγράφουν.
- Να έχουν ταχύτητα ανάγνωσης γύρω στις 160 λέξεις το λεπτό - περίπου 800 χαρακτήρες το λεπτό (για προγράμματα που απευθύνονται σε ενήλικες).



ΕΘΝΙΚΗ ΣΥΝΟΜΟΣΠΟΝΔΙΑ ΑΤΟΜΩΝ ΜΕ ΑΝΑΠΗΡΙΑ (Ε.Σ.Α.ΜΕ.Α.)

Κεντρικά Γραφεία: Ελ. Βενιζέλου 236, Τ.Κ.16341, Ηλιούπολη, Αθήνα
Τηλ.: +30 210 9949837 – Fax: +30 210 5238967 - esaea@otenet.gr
Πληροφορίες: κα Νεκταρία Αποστολάκη



Επιχειρησιακό Πρόγραμμα
Ανάπτυξη Ανθρώπινου Δυναμικού
Εκπαίδευση και Διά Βίου Μάθηση

Με τη συγχρηματοδότηση της Ελλάδας και της Ευρωπαϊκής Ένωσης
στο πλαίσιο της Πρωτοβουλίας για την Απασχόληση των Νέων



- Να έχουν ταχύτητα ανάγνωσης γύρω στις 120 λέξεις το λεπτό.

ΤΕΧΝΙΚΕΣ ΠΡΟΔΙΑΓΡΑΦΕΣ ΝΟΗΜΑΤΙΚΗΣ ΓΛΩΣΣΑΣ

Η νοηματική διερμηνεία θα ακολουθεί τις παρακάτω τεχνικές που εφαρμόζονται διεθνώς:

Παρουσίαση

- Ο διερμηνέας θα είναι όρθιος μπροστά από το σκηνικό (φόντο) που θα καθοριστεί από την Ε.Σ.Α.μεΑ. για κάθε είδος παραγωγής.
- Το μέγεθος του πλάνου του διερμηνέα πρέπει να είναι τέτοιο ώστε όχι μόνο οι κινήσεις αλλά και οι εκφράσεις του προσώπου να είναι ευδιάκριτες για τον τηλεθεατή.

Π.Ε.5 «Παραγωγή και αναπαραγωγή σε μορφή braille κατάλληλη για αναγνώστες με προβλήματα τύφλωσης του εκπαιδευτικού υλικού σύμφωνα με οδηγίες και καλές πρακτικές παραγωγής braille. Α: παραγωγή έντυπης έκδοσης σε μορφή braille του εκπαιδευτικού υλικού, σύμφωνα με οδηγίες και καλές πρακτικές παραγωγής braille (1 σελίδα Α4= 3 σελίδες Braille) Β: Παραγωγή σε ψηφιακή μορφή braille του εκπαιδευτικού υλικού, σύμφωνα με οδηγίες και καλές πρακτικές παραγωγής braille.

Το Πακέτο Εργασίας (Π.Ε.5), αφορά στην παραγωγή και αναπαραγωγή σε μορφή braille κατάλληλη για αναγνώστες με προβλήματα τύφλωσης του εκπαιδευτικού υλικού σύμφωνα με οδηγίες και καλές πρακτικές παραγωγής braille. Α: παραγωγή έντυπης έκδοσης σε μορφή braille του εκπαιδευτικού υλικού, σύμφωνα με οδηγίες και καλές πρακτικές παραγωγής braille (1 σελίδα Α4= 3 σελίδες Braille) Β: Παραγωγή σε ψηφιακή μορφή braille του εκπαιδευτικού υλικού, σύμφωνα με οδηγίες και καλές πρακτικές παραγωγής braille οι οποίες θα είναι σε μορφή κατάλληλη για διάθεση και διάχυση μέσω Internet (ιστοσελίδες, μέσα δικτύωσης κ.λπ.).

ΧΡΟΝΟΔΙΑΓΡΑΜΜΑ

Π.Ε.	ΠΑΡΑΔΟΤΕΟ	ΕΙΔΟΣ	ΠΑΡΑΔΟΣΗ
Π.Ε. 1	Π1.1	Εκπόνηση εκπαιδευτικού υλικού (συμβατικής	1.0 μήνα από την υπογραφή της Σύμβασης



ΕΘΝΙΚΗ ΣΥΝΟΜΟΣΠΟΝΔΙΑ ΑΤΟΜΩΝ ΜΕ ΑΝΑΠΗΡΙΑ (Ε.Σ.Α.μεΑ.)

Κεντρικά Γραφεία: Ελ. Βενιζέλου 236, Τ.Κ.16341, Ηλιούπολη, Αθήνα
Τηλ.: +30 210 9949837 – Fax: +30 210 5238967 - esaea@otenet.gr
Πληροφορίες: κα Νεκταρία Αποστολάκη



Επιχειρησιακό Πρόγραμμα
Ανάπτυξη Ανθρώπινου Δυναμικού
Εκπαίδευση και Διά Βίου Μάθηση



Με τη συγχρηματοδότηση της Ελλάδας και της Ευρωπαϊκής Ένωσης
στο πλαίσιο της Πρωτοβουλίας για την Απασχόληση των Νέων

		κατάρτισης και τηλεκατάρτισης) για το εξειδικευμένο πρόγραμμα: Εμπόριο και Εξωστρέφεια	
	Π.1.2	Εκπόνηση εκπαιδευτικού υλικού (συμβατικής κατάρτισης και τηλεκατάρτισης) για το εξειδικευμένο πρόγραμμα: Υπάλληλος Γραφείου / Διοικητικής Υποστήριξης	1.0 μήνα από την υπογραφή της Σύμβασης
Π.Ε.2	Π.2.1	Παραγωγή και συμβατική εκτύπωση του εκπαιδευτικού υλικού για το εξειδικευμένο πρόγραμμα: Εμπόριο και Εξωστρέφεια [225 σελίδες εσωτερικό συν 4 εξώφυλλο (α' και β' όψη)] σε 1.500 αντίτυπα	2.0 μήνα από την υπογραφή της Σύμβασης
	Π.2.2	Παραγωγή και συμβατική εκτύπωση του εκπαιδευτικού υλικού για το εξειδικευμένο πρόγραμμα: Υπάλληλος Γραφείου / Διοικητικής Υποστήριξης [225 σελίδες εσωτερικό συν 4 εξώφυλλο (α' και β' όψη)] σε 1.500 αντίτυπα	2.0 μήνα από την υπογραφή της Σύμβασης
Π.Ε.3	Π.3.1	Παραγωγή προσβάσιμων ψηφιακών εκδόσεων και στη μεταγραφή σε πολλαπλές εναλλακτικές μορφές κατάλληλες για αναγνώστες με αναπηρία και χρήστες υποστηρικτικών τεχνολογιών του εκπαιδευτικού υλικού για το εξειδικευμένο	3.0 μήνα από την υπογραφή της Σύμβασης



ΕΘΝΙΚΗ ΣΥΝΟΜΟΣΠΟΝΔΙΑ ΑΤΟΜΩΝ ΜΕ ΑΝΑΠΗΡΙΑ (Ε.Σ.Α.ΜΕ.Α.)

Κεντρικά Γραφεία: Ελ. Βενιζέλου 236, Τ.Κ.16341, Ηλιούπολη, Αθήνα
Τηλ.: +30 210 9949837 – Fax: +30 210 5238967 - esaea@otenet.gr
Πληροφορίες: κα Νεκταρία Αποστολάκη



Επιχειρησιακό Πρόγραμμα
Ανάπτυξη Ανθρώπινου Δυναμικού
Εκπαίδευση και Διά Βίου Μάθηση



Με τη συγχρηματοδότηση της Ελλάδας και της Ευρωπαϊκής Ένωσης
στο πλαίσιο της Πρωτοβουλίας για την Απασχόληση των Νέων

		<p>πρόγραμμα: Εμπόριο και Εξωστρέφεια δηλ. στη μετατροπή του πηγαίου αρχείου (μη προσβάσιμο αρχείο Word ή PDF) σε προσβάσιμες και φιλικές για τα άτομα με αναπηρία εκδόσεις, όπως (κατ' ελάχιστον): Προσβάσιμο Word, Προσβάσιμο PDF, Απλό κείμενο TXT, ακουστική (ηχητική) έκδοση MP3 (USB 155 τμχ) και έκδοση PEF έτοιμη για εκτύπωση σε braille με ειδικούς embossers, έκδοση LargePrint για άτομα με μειωμένη όραση (μορφότυπος .DOCX και .PDF.</p>	
	Π.3.2	<p>Παραγωγή προσβάσιμων ψηφιακών εκδόσεων και στη μεταγραφή σε πολλαπλές εναλλακτικές μορφές κατάλληλες για αναγνώστες με αναπηρία και χρήστες υποστηρικτικών τεχνολογιών του εκπαιδευτικού υλικού για το εξειδικευμένο πρόγραμμα: Υπάλληλος Γραφείου / Διοικητικής Υποστήριξης δηλ. στη μετατροπή του πηγαίου αρχείου (μη προσβάσιμο αρχείο Word ή PDF) σε προσβάσιμες και φιλικές για τα άτομα με αναπηρία εκδόσεις, όπως (κατ' ελάχιστον): Προσβάσιμο</p>	3.0 μήνα από την υπογραφή της Σύμβασης



ΕΘΝΙΚΗ ΣΥΝΟΜΟΣΠΟΝΔΙΑ ΑΤΟΜΩΝ ΜΕ ΑΝΑΠΗΡΙΑ (Ε.Σ.Α.μεΑ.)

Κεντρικά Γραφεία: Ελ. Βενιζέλου 236, Τ.Κ.16341, Ηλιούπολη, Αθήνα
Τηλ.: +30 210 9949837 – Fax: +30 210 5238967 - esaea@otenet.gr
Πληροφορίες: κα Νεκταρία Αποστολάκη



		Word, Προσβάσιμο PDF, Απλό κείμενο TXT, ακουστική (ηχητική), έκδοση MP3 (USB 155 τμχ) και έκδοση PEF έτοιμη για εκτύπωση σε braille με ειδικούς embossers, έκδοση LargePrint για άτομα με μειωμένη όραση (μορφότυπος .DOCX και .PDF).	
Π.Ε.4	Π.4.1	Παραγωγή σε βίντεο με νοηματική και υποτιτλισμό του εκπαιδευτικού υλικού για το εξειδικευμένο πρόγραμμα: Εμπόριο και Εξωστρέφεια (DVD ή USB 185 τμχ)	4.0 μήνα από την υπογραφή της Σύμβασης
	Π.4.2	παραγωγή σε βίντεο με νοηματική και υποτιτλισμό του εκπαιδευτικού υλικού για το εξειδικευμένο πρόγραμμα: Υπάλληλος Γραφείου / Διοικητικής Υποστήριξης (DVD ή USB 185 τμχ)	4.0 μήνα από την υπογραφή της Σύμβασης
Π.Ε.5	Π.5.1	Παραγωγή και αναπαραγωγή έντυπης έκδοσης σε μορφή braille του εκπαιδευτικού υλικού για το εξειδικευμένο πρόγραμμα: Εμπόριο και Εξωστρέφεια (Braille 77 τεμάχια) (Α) και παραγωγή του σε ψηφιακή μορφή braille (B)	4.0 μήνα από την υπογραφή της Σύμβασης
	Π.5.2	Παραγωγή και αναπαραγωγή έντυπης έκδοσης σε μορφή braille του εκπαιδευτικού υλικού για το εξειδικευμένο	4.0 μήνα από την υπογραφή της Σύμβασης



ΕΘΝΙΚΗ ΣΥΝΟΜΟΣΠΟΝΔΙΑ ΑΤΟΜΩΝ ΜΕ ΑΝΑΠΗΡΙΑ (Ε.Σ.Α.ΜΕ.Α.)

Κεντρικά Γραφεία: Ελ. Βενιζέλου 236, Τ.Κ.16341, Ηλιούπολη, Αθήνα
Τηλ.: +30 210 9949837 – Fax: +30 210 5238967 - esaea@otenet.gr
Πληροφορίες: κα Νεκταρία Αποστολάκη

22PROC010826523 2022-06-28

ΑΝΑΡΤΗΤΕΑ ΣΤΟ ΚΗΜΔΗΣ



Ευρωπαϊκή Ένωση
Ευρωπαϊκό Κοινωνικό Ταμείο

Επιχειρησιακό Πρόγραμμα
Ανάπτυξη Ανθρώπινου Δυναμικού
Εκπαίδευση και Διά Βίου Μάθηση

Με τη συγχρηματοδότηση της Ελλάδας και της Ευρωπαϊκής Ένωσης
στο πλαίσιο της Πρωτοβουλίας για την Απασχόληση των Νέων



		πρόγραμμα: Υπάλληλος Γραφείου / Διοικητικής Υποστήριξης (Braille 78 τεμάχια) (Α) και παραγωγή του σε ψηφιακή μορφή braille (Β)	
--	--	--	--

Όλα τα Παραδοτέα θα υποβάλλονται στην Ε.Σ.Α.μεΑ. για τελική έγκριση.



ΕΘΝΙΚΗ ΣΥΝΟΜΟΣΠΟΝΔΙΑ ΑΤΟΜΩΝ ΜΕ ΑΝΑΠΗΡΙΑ (Ε.Σ.Α.μεΑ.)

Κεντρικά Γραφεία: Ελ. Βενιζέλου 236, Τ.Κ.16341, Ηλιούπολη, Αθήνα
Τηλ.: +30 210 9949837 – Fax: +30 210 5238967 - esaea@otenet.gr
Πληροφορίες: κα Νεκταρία Αποστολάκη



Επιχειρησιακό Πρόγραμμα
Ανάπτυξη Ανθρώπινου Δυναμικού
Εκπαίδευση και Διά Βίου Μάθηση



Με τη συγχρηματοδότηση της Ελλάδας και της Ευρωπαϊκής Ένωσης
στο πλαίσιο της Πρωτοβουλίας για την Απασχόληση των Νέων

ΠΑΡΑΡΤΗΜΑ ΙΙ: ΥΠΟΔΕΙΓΜΑ ΕΕΕΣ

Ευρωπαϊκό Ενιαίο Έγγραφο Σύμβασης (ΕΕΕΣ) / Τυποποιημένο Έντυπο Υπεύθυνης Δήλωσης (ΤΕΥΔ)

Μέρος Ι: Πληροφορίες σχετικά με τη διαδικασία σύναψης σύμβασης και την αναθέτουσα αρχή ή τον αναθέτοντα φορέα

Στοιχεία της δημοσίευσης

Για διαδικασίες σύναψης σύμβασης για τις οποίες έχει δημοσιευτεί προκήρυξη διαγωνισμού στην Επίσημη Εφημερίδα της Ευρωπαϊκής Ένωσης, οι πληροφορίες που απαιτούνται στο Μέρος Ι ανακτώνται αυτόματα, υπό την προϋπόθεση ότι έχει χρησιμοποιηθεί η ηλεκτρονική υπηρεσία ΕΕΕΣ/ΤΕΥΔ για τη συμπλήρωση του ΕΕΕΣ/ΤΕΥΔ. Παρατίθεται η σχετική ανακοίνωση που δημοσιεύεται στην Επίσημη Εφημερίδα της Ευρωπαϊκής Ένωσης:

Προσωρινός αριθμός

προκήρυξης στην ΕΕ: αριθμός

[], ημερομηνία [], σελίδα []

Αριθμός προκήρυξης στην ΕΕ:

□□□□/S □□□□□□ 2022/S 122-347351

Εάν δεν έχει δημοσιευθεί προκήρυξη διαγωνισμού στην Επίσημη Εφημερίδα της Ευρωπαϊκής Ένωσης ή αν δεν υπάρχει υποχρέωση δημοσίευσης εκεί, η αναθέτουσα αρχή ή ο αναθέτων φορέας θα πρέπει να συμπληρώσει πληροφορίες με τις οποίες θα είναι δυνατή η αδιαμφισβήτητη ταυτοποίηση της διαδικασίας σύναψης σύμβασης (π.χ. παραπομπή σε δημοσίευση σε εθνικό επίπεδο)

Δημοσίευση σε εθνικό

επίπεδο: (π.χ. www.promitheus.gov.gr).

gov.gr/[ΑΔΑΜ Προκήρυξης

στο ΚΗΜΔΗΣ])

www.promitheus.gov.gr

/22PROC010826523

Στην περίπτωση που δεν απαιτείται δημοσίευση γνωστοποίησης στην Επίσημη Εφημερίδα της Ευρωπαϊκής Ένωσης παρακαλείστε να παράσχετε άλλες πληροφορίες με τις οποίες θα είναι δυνατή η αδιαμφισβήτητη ταυτοποίηση της διαδικασίας σύναψης δημόσιας σύμβασης.

Ταυτότητα του αγοραστή

Επίσημη ονομασία:

ΕΘΝΙΚΗ ΣΥΝΟΜΟΣΠΟΝΔΙΑ ΑΤΟΜΩΝ ΜΕ



ΕΘΝΙΚΗ ΣΥΝΟΜΟΣΠΟΝΔΙΑ ΑΤΟΜΩΝ ΜΕ ΑΝΑΠΗΡΙΑ (Ε.Σ.Α.ΜΕ.Α.)

Κεντρικά Γραφεία: Ελ. Βενιζέλου 236, Τ.Κ.16341, Ηλιούπολη, Αθήνα

Τηλ.: +30 210 9949837 – Fax: +30 210 5238967 - esaea@otenet.gr

Πληροφορίες: κα Νεκταρία Αποστολάκη

22PROC010826523 2022-06-28

ΑΝΑΡΤΗΤΕΑ ΣΤΟ ΚΗΜΔΗΣ



Ευρωπαϊκή Ένωση
Ευρωπαϊκό Κοινωνικό Ταμείο

Επιχειρησιακό Πρόγραμμα
Ανάπτυξη Ανθρώπινου Δυναμικού
Εκπαίδευση και Διά Βίου Μάθηση

Με τη συγχρηματοδότηση της Ελλάδας και της Ευρωπαϊκής Ένωσης
στο πλαίσιο της Πρωτοβουλίας για την Απασχόληση των Νέων



ΑΝΑΠΗΡΙΑ

Α.Φ.Μ., εφόσον υπάρχει: 090204109

Δικτυακός τόπος (εφόσον

υπάρχει): www.esaea.gr

Πόλη: Ηλιούπολη Αττικής

Οδός και αριθμός: Ελ. Βενιζέλου 236

Ταχ. κωδ.: 16341

Αρμόδιος επικοινωνίας: Αποστολάκη Νεκταρία

Τηλέφωνο: 2109949837

φαξ: 2105238967

Ηλ. ταχ/μείο: esaea@otenet.gr

Χώρα: GR

Πληροφορίες σχετικά με τη διαδικασία σύναψης σύμβασης

Τίτλος:

Υποέργο 2 «Εκπόνηση, αναπαραγωγή και
προσβασιμοποίηση του εκπαιδευτικού υλικού» στο
πλαίσιο του Έργου «Ειδικές Δράσεις Ένταξης στην
Απασχόληση για Νέους/Νέες με Αναπηρία» με ΚΩΔ. MIS
5073491 του Ε.Π. «ΑΝΑΠΤΥΞΗ ΑΝΘΡΩΠΙΝΟΥ
ΔΥΝΑΜΙΚΟΥ, ΕΚΠΑΙΔΕΥΣΗ & ΔΙΑ ΒΙΟΥ ΜΑΘΗΣΗ»

Σύντομη περιγραφή:

Το Υποέργο 2 «Εκπόνηση, αναπαραγωγή και προσβασιμοποίηση του εκπαιδευτικού υλικού» που αποτελεί το αντικείμενο της Σύμβασης της παρούσας Διακήρυξης εντάσσεται στην Πράξη «Ειδικές Δράσεις Ένταξης στην Απασχόληση για Νέους/Νέες με Αναπηρία» με κωδικό ΟΠΣ (MIS) 5073491, στο Επιχειρησιακό Πρόγραμμα «Ανάπτυξη Ανθρώπινου Δυναμικού, Εκπαίδευση και Δια Βίου Μάθηση 2014-2020» στον Άξονα προτεραιότητας: 3 «ΔΙΕΥΚΟΛΥΝΣΗ ΤΗΣ ΠΡΟΣΒΑΣΗΣ ΣΤΗΝ ΑΠΑΣΧΟΛΗΣΗ ΤΩΝ ΝΕΩΝ ΕΩΣ 29 ΕΤΩΝ», στον Θεματικό Στόχο: 08 «Προώθηση της διατηρήσιμης και ποιοτικής απασχόλησης και στήριξη της κινητικότητας του εργατικού δυναμικού», στην Επενδυτική Προτεραιότητα: 8iiΥ «Βιώσιμη ένταξη στην αγορά εργασίας των νέων (ΠΑΝ), ιδιαίτερα εκείνων που βρίσκονται εκτός απασχόλησης, εκπαίδευσης ή κατάρτισης, συμπεριλαμβανομένων των νέων που αντιμετωπίζουν τον κίνδυνο κοινωνικού αποκλεισμού και των νέων από περιθωριοποιημένες κοινότητες, μεταξύ άλλων μέσω της υλοποίησης της «Εγγύησης για τη νεολαία» και στον Ειδικό Στόχο: Αύξηση της απασχόλησης συμπεριλαμβανομένης της αυτοαπασχόλησης και βελτίωση των δεξιοτήτων των νέων εκτός εργασίας, εκπαίδευσης ή κατάρτισης ηλικίας 15 έως 29 ετών. Ειδικότερα η Σύμβαση αφορά α) στην εκπόνηση του εκπαιδευτικού υλικού για την υλοποίηση της εξειδικευμένης θεωρητικής κατάρτισης στο πλαίσιο του Υποέργου 1 της Πράξης σύμφωνα με τις αρχές Εκπαίδευσης Ενηλίκων, β) στην παραγωγή έντυπης έκδοσης του εκπαιδευτικού υλικού της εξειδικευμένης θεωρητικής κατάρτισης, στη



ΕΘΝΙΚΗ ΣΥΝΟΜΟΣΠΟΝΔΙΑ ΑΤΟΜΩΝ ΜΕ ΑΝΑΠΗΡΙΑ (Ε.Σ.Α.ΜΕ.Α.)

Κεντρικά Γραφεία: Ελ. Βενιζέλου 236, Τ.Κ.16341, Ηλιούπολη, Αθήνα

Τηλ.: +30 210 9949837 – Fax: +30 210 5238967 - esaea@otenet.gr

Πληροφορίες: κα Νεκταρία Αποστολάκη



Επιχειρησιακό Πρόγραμμα
Ανάπτυξη Ανθρώπινου Δυναμικού
Εκπαίδευση και Διά Βίου Μάθηση



Με τη συγχρηματοδότηση της Ελλάδας και της Ευρωπαϊκής Ένωσης
στο πλαίσιο της Πρωτοβουλίας για την Απασχόληση των Νέων

βάση μια σειράς από διαδομένες τεχνικές και οδηγίες για βέλτιστη αναγνωσιμότητα και προσβασιμότητα έντυπων εκδόσεων, και στην αναπαραγωγή τους σε πλήθος αντιτύπων και γ) στη μεταγραφή του εκπαιδευτικού υλικού σε πολλαπλές εναλλακτικές προσβάσιμες μορφές [όπως: προσβάσιμες εκδόσεις MS Word και Adobe PDF, έκδοση απλού κειμένου TXT (simple text), ακουστική (ηχητική) έκδοση MP3, Braille (έντυπη και ψηφιακή έκδοση), έκδοση φιλική προς εκτύπωση large-print (μορφότυπος .DOCX και .PDF), και οπτικοακουστική έκδοση (βίντεο) στη νοηματική γλώσσα (ΕΝΓ) με παράλληλο υποτιτλισμό], που είναι προσβάσιμες στα άτομα με αναπηρία καλύπτοντας όλες τις ανάγκες αναγνωστών/καταρτιζόμενων με αναπηρίες (όπως τυφλών ατόμων, ατόμων με υψηλό βαθμό μειωμένης όρασης, κωφών κ.λπ.).

Αριθμός αναφοράς αρχείου
που αποδίδεται στον φάκελο
από την αναθέτουσα αρχή ή
τον αναθέτοντα φορέα (εάν
υπάρχει):

Μέρος II: Πληροφορίες σχετικά με τον οικονομικό φορέα

A: Πληροφορίες σχετικά με τον οικονομικό φορέα

Επωνυμία:

Οδός και αριθμός:

Ταχ. κωδ.:

Πόλη:

Χώρα:

Αρμόδιος ή αρμόδιοι επικοινωνίας:

Ηλ. ταχ/μείο:

Τηλέφωνο:

φαξ:

A.Φ.Μ., εφόσον υπάρχει

Δικτυακός τόπος (εφόσον υπάρχει):

Ο οικονομικός φορέας είναι πολύ μικρή, μικρή ή μεσαία επιχείρηση;

Ναι / Όχι

Ο ΟΦ αποτελεί προστατευόμενο εργαστήριο

Μόνο σε περίπτωση προμήθειας κατ' αποκλειστικότητα: ο οικονομικός φορέας είναι

προστατευόμενο εργαστήριο, «κοινωνική επιχείρηση» ή προβλέπει την εκτέλεση

συμβάσεων στο πλαίσιο προγραμμάτων προστατευόμενης απασχόλησης;

Απάντηση:

Ναι / Όχι

Ποιο είναι το αντίστοιχο ποσοστό των εργαζομένων με αναπηρία ή

μειονεκτούντων εργαζομένων;

%

Εφόσον απαιτείται, ορίστε την κατηγορία ή τις κατηγορίες στις οποίες



ΕΘΝΙΚΗ ΣΥΝΟΜΟΣΠΟΝΔΙΑ ΑΤΟΜΩΝ ΜΕ ΑΝΑΠΗΡΙΑ (Ε.Σ.Α.ΜΕ.Α.)

Κεντρικά Γραφεία: Ελ. Βενιζέλου 236, Τ.Κ.16341, Ηλιούπολη, Αθήνα

Τηλ.: +30 210 9949837 – Fax: +30 210 5238967 - esaea@otenet.gr

Πληροφορίες: κα Νεκταρία Αποστολάκη



Επιχειρησιακό Πρόγραμμα
Ανάπτυξη Ανθρώπινου Δυναμικού
Εκπαίδευση και Διά Βίου Μάθηση

Με τη συγχρηματοδότηση της Ελλάδας και της Ευρωπαϊκής Ένωσης
στο πλαίσιο της Πρωτοβουλίας για την Απασχόληση των Νέων



ανήκουν οι ενδιαφερόμενοι εργαζόμενοι με αναπηρία ή μειονεξία

-

Ο ΟΦ είναι εγγεγραμμένος σε Εθνικό Σύστημα (Προ)Επιλογής
Κατά περίπτωση, ο οικονομικός φορέας είναι εγγεγραμμένος σε επίσημο κατάλογο
εγκεκριμένων οικονομικών φορέων ή διαθέτει ισοδύναμο πιστοποιητικό [π.χ. βάσει
εθνικού συστήματος (προ)επιλογής];

Απάντηση:

Ναι / Όχι

Αναφέρετε την ονομασία του καταλόγου ή του πιστοποιητικού και τον
σχετικό αριθμό εγγραφής ή πιστοποίησης, κατά περίπτωση:

-

Εάν το πιστοποιητικό εγγραφής ή η πιστοποίηση διατίθεται
ηλεκτρονικά, αναφέρετε:

-

Αναφέρετε τα δικαιολογητικά στα οποία βασίζεται η εγγραφή ή η
πιστοποίηση και κατά περίπτωση, την κατάταξη στον επίσημο κατάλογο

-

Η εγγραφή ή η πιστοποίηση καλύπτει όλα τα απαιτούμενα κριτήρια
επιλογής;

Ναι / Όχι

Ο οικονομικός φορέας θα είναι σε θέση να προσκομίσει βεβαίωση
πληρωμής εισφορών κοινωνικής ασφάλισης και φόρων ή να παράσχει
πληροφορίες που θα δίνουν τη δυνατότητα στην αναθέτουσα αρχή ή
στον αναθέτοντα φορέα να τη λάβει απευθείας μέσω πρόσβασης σε
εθνική βάση δεδομένων σε οποιοδήποτε κράτος μέλος αυτή διατίθεται
δωρεάν;

Ναι / Όχι

Εάν η σχετική τεκμηρίωση διατίθεται ηλεκτρονικά, να αναφέρετε:

-

Ο ΟΦ συμμετάσχει στη διαδικασία μαζί με άλλους Οικονομικούς Φορείς
Ο οικονομικός φορέας συμμετέχει στη διαδικασία σύναψης σύμβασης από κοινού με
άλλους;

Απάντηση:

Ναι / Όχι

α) Να αναφέρετε τον ρόλο του οικονομικού φορέα στον όμιλο
(επικεφαλής, υπεύθυνος για συγκεκριμένα καθήκοντα ...):

-

β) Προσδιορίστε τους άλλους οικονομικούς φορείς που συμμετέχουν
από κοινού στη διαδικασία προμήθειας:

-



ΕΘΝΙΚΗ ΣΥΝΟΜΟΣΠΟΝΔΙΑ ΑΤΟΜΩΝ ΜΕ ΑΝΑΠΗΡΙΑ (Ε.Σ.Α.ΜΕ.Α.)

Κεντρικά Γραφεία: Ελ. Βενιζέλου 236, Τ.Κ.16341, Ηλιοπούλη, Αθήνα
Τηλ.: +30 210 9949837 – Fax: +30 210 5238967 - esaea@otenet.gr
Πληροφορίες: κα Νεκταρία Αποστολάκη



Επιχειρησιακό Πρόγραμμα
Ανάπτυξη Ανθρώπινου Δυναμικού
Εκπαίδευση και Διά Βίου Μάθηση

Με τη συγχρηματοδότηση της Ελλάδας και της Ευρωπαϊκής Ένωσης
στο πλαίσιο της Πρωτοβουλίας για την Απασχόληση των Νέων



γ) Κατά περίπτωση, επωνυμία του συμμετέχοντος ομίλου:

-

Κατά περίπτωση, αναφορά του τμήματος ή των τμημάτων για τα οποία ο οικονομικός φορέας επιθυμεί να υποβάλει προσφορά.

0

B: Πληροφορίες σχετικά με τους εκπροσώπους του οικονομικού φορέα #1

Όνομα:

Επώνυμο:

Ημερομηνία γέννησης:

Τόπος γέννησης:

Οδός και αριθμός:

Ταχ. κωδ.:

Πόλη:

Χώρα:

Τηλέφωνο:

Ηλ. ταχ/μείο:

Θέση/Ενεργών υπό την ιδιότητα:

Γ: Πληροφορίες σχετικά με τη στήριξη στις ικανότητες άλλων οντοτήτων

Βασίζεται σε ικανότητες άλλων οντοτήτων

Ο οικονομικός φορέας στηρίζεται στις ικανότητες άλλων οντοτήτων προκειμένου να ανταποκριθεί στα κριτήρια επιλογής που καθορίζονται στο μέρος IV και στα (τυχόν) κριτήρια και κανόνες που καθορίζονται στο μέρος V κατωτέρω;

Απάντηση:

Ναι / Όχι

Δ: Πληροφορίες σχετικά με υπεργολάβους στην ικανότητα των οποίων δεν στηρίζεται ο οικονομικός φορέας

Δεν βασίζεται σε ικανότητες άλλων οντοτήτων

Ο οικονομικός φορέας προτίθεται να αναθέσει οποιοδήποτε τμήμα της σύμβασης σε τρίτους υπό μορφή υπεργολαβίας;

Απάντηση:

Ναι / Όχι

Εάν ναι και στο μέτρο που είναι γνωστοί, παραθέστε κατάλογο των

προτεινόμενων υπεργολάβων:

-

Μέρος III: Λόγοι αποκλεισμού

A: Λόγοι που σχετίζονται με ποινικές καταδίκες

Λόγοι που σχετίζονται με ποινικές καταδίκες βάσει των εθνικών διατάξεων για την εφαρμογή των λόγων που ορίζονται στο άρθρο 57 παράγραφος 1 της οδηγίας:

Συμμετοχή σε εγκληματική οργάνωση

Έχει ο ίδιος ο οικονομικός φορέας ή οποιοδήποτε πρόσωπο το οποίο είναι μέλος του



ΕΘΝΙΚΗ ΣΥΝΟΜΟΣΠΟΝΔΙΑ ΑΤΟΜΩΝ ΜΕ ΑΝΑΠΗΡΙΑ (Ε.Σ.Α.ΜΕ.Α.)

Κεντρικά Γραφεία: Ελ. Βενιζέλου 236, Τ.Κ.16341, Ηλιούπολη, Αθήνα

Τηλ.: +30 210 9949837 – Fax: +30 210 5238967 - esaea@otenet.gr

Πληροφορίες: κα Νεκταρία Αποστολάκη



Επιχειρησιακό Πρόγραμμα
Ανάπτυξη Ανθρώπινου Δυναμικού
Εκπαίδευση και Διά Βίου Μάθηση



Με τη συγχρηματοδότηση της Ελλάδας και της Ευρωπαϊκής Ένωσης
στο πλαίσιο της Πρωτοβουλίας για την Απασχόληση των Νέων

διοικητικού, διευθυντικού ή εποπτικού του οργάνου ή έχει εξουσία εκπροσώπησης, λήψης αποφάσεων ή ελέγχου σε αυτό καταδικαστεί με τελεσίδικη απόφαση για έναν από τους λόγους που παρατίθενται στο σχετικό θεσμικό πλαίσιο, η οποία έχει εκδοθεί πριν από πέντε έτη κατά το μέγιστο ή στην οποία έχει οριστεί απευθείας περίοδος αποκλεισμού που εξακολουθεί να ισχύει;

Απάντηση:

Ναι / Όχι

Ημερομηνία της καταδίκης

..

Λόγος(-οι)

-

Προσδιορίστε ποιος έχει καταδικαστεί

-

Σε περίπτωση καταδίκης, ο οικονομικός φορέας έχει λάβει μέτρα που να αποδεικνύουν την αξιοπιστία του παρά την ύπαρξη σχετικού λόγου αποκλεισμού ("αυτοκάθαρση");

Ναι / Όχι

Περιγράψτε τα μέτρα που λήφθηκαν

-

Εάν η σχετική τεκμηρίωση διατίθεται ηλεκτρονικά, αναφέρετε:

Ναι / Όχι

Διαδικτυακή Διεύθυνση

-

Επακριβή στοιχεία αναφοράς των εγγράφων

-

Αρχή ή Φορέας έκδοσης

-

Διαφθορά

Έχει ο ίδιος ο οικονομικός φορέας ή οποιοδήποτε πρόσωπο το οποίο είναι μέλος του διοικητικού, διευθυντικού ή εποπτικού του οργάνου ή έχει εξουσία εκπροσώπησης, λήψης αποφάσεων ή ελέγχου σε αυτό καταδικαστεί με τελεσίδικη απόφαση για έναν από τους λόγους που παρατίθενται στο σχετικό θεσμικό πλαίσιο, η οποία έχει εκδοθεί πριν από πέντε έτη κατά το μέγιστο ή στην οποία έχει οριστεί απευθείας περίοδος αποκλεισμού που εξακολουθεί να ισχύει;

Απάντηση:

Ναι / Όχι

Ημερομηνία της καταδίκης

..

Λόγος(-οι)

-



ΕΘΝΙΚΗ ΣΥΝΟΜΟΣΠΟΝΔΙΑ ΑΤΟΜΩΝ ΜΕ ΑΝΑΠΗΡΙΑ (Ε.Σ.Α.ΜΕ.Α.)

Κεντρικά Γραφεία: Ελ. Βενιζέλου 236, Τ.Κ.16341, Ηλιούπολη, Αθήνα
Τηλ.: +30 210 9949837 – Fax: +30 210 5238967 - esaea@otenet.gr
Πληροφορίες: κα Νεκταρία Αποστολάκη



Επιχειρησιακό Πρόγραμμα
Ανάπτυξη Ανθρώπινου Δυναμικού
Εκπαίδευση και Διά Βίου Μάθηση

Με τη συγχρηματοδότηση της Ελλάδας και της Ευρωπαϊκής Ένωσης
στο πλαίσιο της Πρωτοβουλίας για την Απασχόληση των Νέων



Προσδιορίστε ποιος έχει καταδικαστεί

-

Σε περίπτωση καταδίκης, ο οικονομικός φορέας έχει λάβει μέτρα που να αποδεικνύουν την αξιοπιστία του παρά την ύπαρξη σχετικού λόγου αποκλεισμού (“αυτοκάθαρση”);

Ναι / Όχι

Περιγράψτε τα μέτρα που λήφθηκαν

-

Εάν η σχετική τεκμηρίωση διατίθεται ηλεκτρονικά, αναφέρετε:

Ναι / Όχι

Διαδικτυακή Διεύθυνση

-

Επακριβή στοιχεία αναφοράς των εγγράφων

-

Αρχή ή Φορέας έκδοσης

-

Απάτη

Έχει ο ίδιος ο οικονομικός φορέας ή οποιοδήποτε πρόσωπο το οποίο είναι μέλος του διοικητικού, διευθυντικού ή εποπτικού του οργάνου ή έχει εξουσία εκπροσώπησης, λήψης αποφάσεων ή ελέγχου σε αυτό καταδικαστεί με τελεσίδικη απόφαση για έναν από τους λόγους που παρατίθενται στο σχετικό θεσμικό πλαίσιο, η οποία έχει εκδοθεί πριν από πέντε έτη κατά το μέγιστο ή στην οποία έχει οριστεί απευθείας περίοδος αποκλεισμού που εξακολουθεί να ισχύει;

Απάντηση:

Ναι / Όχι

Ημερομηνία της καταδίκης

..

Λόγος(-οι)

-

Προσδιορίστε ποιος έχει καταδικαστεί

-

Σε περίπτωση καταδίκης, ο οικονομικός φορέας έχει λάβει μέτρα που να αποδεικνύουν την αξιοπιστία του παρά την ύπαρξη σχετικού λόγου αποκλεισμού (“αυτοκάθαρση”);

Ναι / Όχι

Περιγράψτε τα μέτρα που λήφθηκαν

-

Εάν η σχετική τεκμηρίωση διατίθεται ηλεκτρονικά, αναφέρετε:

Ναι / Όχι



ΕΘΝΙΚΗ ΣΥΝΟΜΟΣΠΟΝΔΙΑ ΑΤΟΜΩΝ ΜΕ ΑΝΑΠΗΡΙΑ (Ε.Σ.Α.ΜΕ.Α.)

Κεντρικά Γραφεία: Ελ. Βενιζέλου 236, Τ.Κ.16341, Ηλιούπολη, Αθήνα
Τηλ.: +30 210 9949837 – Fax: +30 210 5238967 - esaea@otenet.gr
Πληροφορίες: κα Νεκταρία Αποστολάκη



Επιχειρησιακό Πρόγραμμα
Ανάπτυξη Ανθρώπινου Δυναμικού
Εκπαίδευση και Διά Βίου Μάθηση

Με τη συγχρηματοδότηση της Ελλάδας και της Ευρωπαϊκής Ένωσης
στο πλαίσιο της Πρωτοβουλίας για την Απασχόληση των Νέων



Διαδικτυακή Διεύθυνση

-

Επακριβή στοιχεία αναφοράς των εγγράφων

-

Αρχή ή Φορέας έκδοσης

-

Τρομοκρατικά εγκλήματα ή εγκλήματα συνδεόμενα με τρομοκρατικές δραστηριότητες Έχει ο ίδιος ο οικονομικός φορέας ή οποιοδήποτε πρόσωπο το οποίο είναι μέλος του διοικητικού, διευθυντικού ή εποπτικού του οργάνου ή έχει εξουσία εκπροσώπησης, λήψης αποφάσεων ή ελέγχου σε αυτό καταδικαστεί με τελεσίδικη απόφαση για έναν από τους λόγους που παρατίθενται στο σχετικό θεσμικό πλαίσιο, η οποία έχει εκδοθεί πριν από πέντε έτη κατά το μέγιστο ή στην οποία έχει οριστεί απευθείας περίοδος αποκλεισμού που εξακολουθεί να ισχύει;

Απάντηση:

Ναι / Όχι

Ημερομηνία της καταδίκης

..

Λόγος(-οι)

-

Προσδιορίστε ποιος έχει καταδικαστεί

Σε περίπτωση καταδίκης, ο οικονομικός φορέας έχει λάβει μέτρα που Ευρωπαϊκό Ενιαίο Έγγραφο Σύμβασης (ΕΕΕΣ) / Τυποποιημένο Έντυπο Υπεύθυνης Δήλωσης (ΤΕΥΔ) 9 Σε περίπτωση καταδίκης, ο οικονομικός φορέας έχει λάβει μέτρα που να αποδεικνύουν την αξιοπιστία του παρά την ύπαρξη σχετικού λόγου αποκλεισμού ("αυτοκάθαρση");

Ναι / Όχι

Περιγράψτε τα μέτρα που λήφθηκαν

-

Εάν η σχετική τεκμηρίωση διατίθεται ηλεκτρονικά, αναφέρετε:

Ναι / Όχι

Διαδικτυακή Διεύθυνση

-

Επακριβή στοιχεία αναφοράς των εγγράφων

-

Αρχή ή Φορέας έκδοσης

-

Νομιμοποίηση εσόδων από παράνομες δραστηριότητες ή χρηματοδότηση της τρομοκρατίας

Έχει ο ίδιος ο οικονομικός φορέας ή οποιοδήποτε πρόσωπο το οποίο είναι μέλος του διοικητικού, διευθυντικού ή εποπτικού του οργάνου ή έχει εξουσία εκπροσώπησης,



ΕΘΝΙΚΗ ΣΥΝΟΜΟΣΠΟΝΔΙΑ ΑΤΟΜΩΝ ΜΕ ΑΝΑΠΗΡΙΑ (Ε.Σ.Α.ΜΕ.Α.)

Κεντρικά Γραφεία: Ελ. Βενιζέλου 236, Τ.Κ.16341, Ηλιούπολη, Αθήνα
Τηλ.: +30 210 9949837 – Fax: +30 210 5238967 - esaea@otenet.gr
Πληροφορίες: κα Νεκταρία Αποστολάκη



Επιχειρησιακό Πρόγραμμα
Ανάπτυξη Ανθρώπινου Δυναμικού
Εκπαίδευση και Διά Βίου Μάθηση



Με τη συγχρηματοδότηση της Ελλάδας και της Ευρωπαϊκής Ένωσης
στο πλαίσιο της Πρωτοβουλίας για την Απασχόληση των Νέων

λήψης αποφάσεων ή ελέγχου σε αυτό καταδικαστεί με τελεσίδικη απόφαση για έναν από τους λόγους που παρατίθενται στο σχετικό θεσμικό πλαίσιο, η οποία έχει εκδοθεί πριν από πέντε έτη κατά το μέγιστο ή στην οποία έχει οριστεί απευθείας περίοδος αποκλεισμού που εξακολουθεί να ισχύει;

Απάντηση:

Ναι / Όχι

Ημερομηνία της καταδίκης

..

Λόγος(-οι)

-

Προσδιορίστε ποιος έχει καταδικαστεί

-

Σε περίπτωση καταδίκης, ο οικονομικός φορέας έχει λάβει μέτρα που να αποδεικνύουν την αξιοπιστία του παρά την ύπαρξη σχετικού λόγου αποκλεισμού ("αυτοκάθαρση");

Ναι / Όχι

Περιγράψτε τα μέτρα που λήφθηκαν

-

Εάν η σχετική τεκμηρίωση διατίθεται ηλεκτρονικά, αναφέρετε:

Ναι / Όχι

Διαδικτυακή Διεύθυνση

-

Επακριβή στοιχεία αναφοράς των εγγράφων

Αρχή ή Φορέας έκδοσης

-

Παιδική εργασία και άλλες μορφές εμπορίας ανθρώπων

Έχει ο ίδιος ο οικονομικός φορέας ή οποιοδήποτε πρόσωπο το οποίο είναι μέλος του διοικητικού, διευθυντικού ή εποπτικού του οργάνου ή έχει εξουσία εκπροσώπησης, λήψης αποφάσεων ή ελέγχου σε αυτό καταδικαστεί με τελεσίδικη απόφαση για έναν από τους λόγους που παρατίθενται στο σχετικό θεσμικό πλαίσιο, η οποία έχει εκδοθεί πριν από πέντε έτη κατά το μέγιστο ή στην οποία έχει οριστεί απευθείας περίοδος αποκλεισμού που εξακολουθεί να ισχύει;

Απάντηση:

Ναι / Όχι

Ημερομηνία της καταδίκης

..

Λόγος(-οι)

-

Προσδιορίστε ποιος έχει καταδικαστεί

-



ΕΘΝΙΚΗ ΣΥΝΟΜΟΣΠΟΝΔΙΑ ΑΤΟΜΩΝ ΜΕ ΑΝΑΠΗΡΙΑ (Ε.Σ.Α.ΜΕ.Α.)

Κεντρικά Γραφεία: Ελ. Βενιζέλου 236, Τ.Κ.16341, Ηλιούπολη, Αθήνα

Τηλ.: +30 210 9949837 – Fax: +30 210 5238967 - esaea@otenet.gr

Πληροφορίες: κα Νεκταρία Αποστολάκη



Επιχειρησιακό Πρόγραμμα
Ανάπτυξη Ανθρώπινου Δυναμικού
Εκπαίδευση και Διά Βίου Μάθηση



Με τη συγχρηματοδότηση της Ελλάδας και της Ευρωπαϊκής Ένωσης
στο πλαίσιο της Πρωτοβουλίας για την Απασχόληση των Νέων

Σε περίπτωση καταδίκης, ο οικονομικός φορέας έχει λάβει μέτρα που να αποδεικνύουν την αξιοπιστία του παρά την ύπαρξη σχετικού λόγου αποκλεισμού (“αυτοκάθαρση”);

Ναι / Όχι

Περιγράψτε τα μέτρα που λήφθηκαν

-

Εάν η σχετική τεκμηρίωση διατίθεται ηλεκτρονικά, αναφέρετε:

Ναι / Όχι

Διαδικτυακή Διεύθυνση

-

Επακριβή στοιχεία αναφοράς των εγγράφων

-

Αρχή ή Φορέας έκδοσης

-

Β: Λόγοι που σχετίζονται με την καταβολή φόρων ή εισφορών κοινωνικής ασφάλισης
Καταβολή φόρων ή εισφορών κοινωνικής ασφάλισης:

Καταβολή φόρων

Ο οικονομικός φορέας έχει ανεκπλήρωτες υποχρεώσεις όσον αφορά την καταβολή φόρων, τόσο στη χώρα στην οποία είναι εγκατεστημένος όσο και στο κράτος μέλος της αναθέτουσας αρχής ή του αναθέτοντα φορέα, εάν είναι άλλο από τη χώρα εγκατάστασης;

Απάντηση:

Ναι / Όχι

Χώρα ή κράτος μέλος για το οποίο πρόκειται

-

Ενεχόμενο ποσό

Με άλλα μέσα; Διευκρινίστε:

Ναι / Όχι

Διευκρινίστε:

-

Η εν λόγω απόφαση είναι τελεσίδικη και δεσμευτική;

Ναι / Όχι

Ημερομηνία της καταδίκης

..

Ο οικονομικός φορέας έχει εκπληρώσει τις υποχρεώσεις του, είτε καταβάλλοντας τους φόρους ή τις εισφορές κοινωνικής ασφάλισης που οφείλει, συμπεριλαμβανομένων, κατά περίπτωση, των δεδουλευμένων τόκων ή των προστίμων, είτε υπαγόμενος σε δεσμευτικό διακανονισμό για την καταβολή τους;

Ναι / Όχι



ΕΘΝΙΚΗ ΣΥΝΟΜΟΣΠΟΝΔΙΑ ΑΤΟΜΩΝ ΜΕ ΑΝΑΠΗΡΙΑ (Ε.Σ.Α.ΜΕ.Α.)

Κεντρικά Γραφεία: Ελ. Βενιζέλου 236, Τ.Κ.16341, Ηλιούπολη, Αθήνα

Τηλ.: +30 210 9949837 – Fax: +30 210 5238967 - esaea@otenet.gr

Πληροφορίες: κα Νεκταρία Αποστολάκη



Επιχειρησιακό Πρόγραμμα
Ανάπτυξη Ανθρώπινου Δυναμικού
Εκπαίδευση και Διά Βίου Μάθηση

Με τη συγχρηματοδότηση της Ελλάδας και της Ευρωπαϊκής Ένωσης
στο πλαίσιο της Πρωτοβουλίας για την Απασχόληση των Νέων



Παρακαλώ περιγράψτε

-

Εάν η σχετική τεκμηρίωση διατίθεται ηλεκτρονικά, αναφέρετε:

Ναι / Όχι

Διαδικτυακή Διεύθυνση

-

Επακριβή στοιχεία αναφοράς των εγγράφων

-

Αρχή ή Φορέας έκδοσης

-

Καταβολή εισφορών κοινωνικής ασφάλισης

Ο οικονομικός φορέας έχει ανεκπλήρωτες υποχρεώσεις όσον αφορά την καταβολή εισφορών κοινωνικής ασφάλισης, τόσο στη χώρα στην οποία είναι εγκατεστημένος όσο και στο κράτος μέλος της αναθέτουσας αρχής ή του αναθέτοντα φορέα, εάν είναι άλλο από τη χώρα εγκατάστασης;

Απάντηση:

Ναι / Όχι

Χώρα ή κράτος μέλος για το οποίο πρόκειται

-

Ενεχόμενο ποσό

Με άλλα μέσα; Διευκρινίστε:

Ναι / Όχι

ιευκρινίστε:

-

Η εν λόγω απόφαση είναι τελεσίδικη και δεσμευτική;

Ναι / Όχι

Ημερομηνία της καταδίκης

..

Ο οικονομικός φορέας έχει εκπληρώσει τις υποχρεώσεις του, είτε καταβάλλοντας τους φόρους ή τις εισφορές κοινωνικής ασφάλισης που οφείλει, συμπεριλαμβανομένων, κατά περίπτωση, των δεδουλευμένων τόκων ή των προστίμων, είτε υπαγόμενος σε δεσμευτικό διακανονισμό για την καταβολή τους;

Ναι / Όχι

Παρακαλώ περιγράψτε

-

Εάν η σχετική τεκμηρίωση διατίθεται ηλεκτρονικά, αναφέρετε:

Ναι / Όχι

Διαδικτυακή Διεύθυνση

-



ΕΘΝΙΚΗ ΣΥΝΟΜΟΣΠΟΝΔΙΑ ΑΤΟΜΩΝ ΜΕ ΑΝΑΠΗΡΙΑ (Ε.Σ.Α.ΜΕ.Α.)

Κεντρικά Γραφεία: Ελ. Βενιζέλου 236, Τ.Κ.16341, Ηλιούπολη, Αθήνα

Τηλ.: +30 210 9949837 – Fax: +30 210 5238967 - esaea@otenet.gr

Πληροφορίες: κα Νεκταρία Αποστολάκη



Επιχειρησιακό Πρόγραμμα
Ανάπτυξη Ανθρώπινου Δυναμικού
Εκπαίδευση και Διά Βίου Μάθηση

Με τη συγχρηματοδότηση της Ελλάδας και της Ευρωπαϊκής Ένωσης
στο πλαίσιο της Πρωτοβουλίας για την Απασχόληση των Νέων



Επακριβή στοιχεία αναφοράς των εγγράφων

-

Αρχή ή Φορέας έκδοσης

-

Γ: Λόγοι που σχετίζονται με αφερεγγυότητα, σύγκρουση συμφερόντων ή επαγγελματικό παράπτωμα

Πληροφορίες σχετικά με πιθανή αφερεγγυότητα, σύγκρουση συμφερόντων ή επαγγελματικό παράπτωμα

Αθέτηση των υποχρεώσεων στον τομέα του κοινωνικού δικαίου

Ο οικονομικός φορέας έχει, εν γνώσει του, αθετήσει τις υποχρεώσεις του στους τομείς του κοινωνικού δικαίου;

Απάντηση:

Ναι / Όχι

Περιγράψτε τα μέτρα που λήφθηκαν

-

Σε περίπτωση καταδικης, ο οικονομικός φορέας έχει λάβει μέτρα που να αποδεικνύουν την αξιοπιστία του παρά την ύπαρξη σχετικού λόγου αποκλεισμού (“αυτοκάθαρση”);

Ναι / Όχι

Περιγράψτε τα μέτρα που λήφθηκαν

-

Αθέτηση των υποχρεώσεων στον τομέα του εργατικού δικαίου

Απάντηση:

Ναι / Όχι

Περιγράψτε τα μέτρα που λήφθηκαν

-

Σε περίπτωση καταδικης, ο οικονομικός φορέας έχει λάβει μέτρα που να αποδεικνύουν την αξιοπιστία του παρά την ύπαρξη σχετικού λόγου αποκλεισμού (“αυτοκάθαρση”);

Ναι / Όχι

Περιγράψτε τα μέτρα που λήφθηκαν

-

Πτώχευση

Ο οικονομικός φορέας τελεί υπό πτώχευση;

Απάντηση:

Ναι / Όχι

Παρακαλώ αναφέρετε λεπτομερείς πληροφορίες

-

Διευκρινίστε τους λόγους για τους οποίους, ωστόσο, μπορείτε να εκτελέσετε τη σύμβαση. Οι πληροφορίες αυτές δεν είναι απαραίτητο



ΕΘΝΙΚΗ ΣΥΝΟΜΟΣΠΟΝΔΙΑ ΑΤΟΜΩΝ ΜΕ ΑΝΑΠΗΡΙΑ (Ε.Σ.Α.ΜΕ.Α.)

Κεντρικά Γραφεία: Ελ. Βενιζέλου 236, Τ.Κ.16341, Ηλιούπολη, Αθήνα

Τηλ.: +30 210 9949837 – Fax: +30 210 5238967 - esaea@otenet.gr

Πληροφορίες: κα Νεκταρία Αποστολάκη



Επιχειρησιακό Πρόγραμμα
Ανάπτυξη Ανθρώπινου Δυναμικού
Εκπαίδευση και Διά Βίου Μάθηση

Με τη συγχρηματοδότηση της Ελλάδας και της Ευρωπαϊκής Ένωσης
στο πλαίσιο της Πρωτοβουλίας για την Απασχόληση των Νέων



να παρασχεθούν εάν ο αποκλεισμός των οικονομικών φορέων στην παρούσα περίπτωση έχει καταστεί υποχρεωτικός βάσει του εφαρμοστέου εθνικού δικαίου χωρίς δυνατότητα παρέκκλισης όταν ο οικονομικός φορέας είναι, ωστόσο, σε θέση να εκτελέσει τη σύμβαση.

Εάν η σχετική τεκμηρίωση διατίθεται ηλεκτρονικά, αναφέρετε:

Ναι / Όχι

Διαδικτυακή Διεύθυνση

-

Επακριβή στοιχεία αναφοράς των εγγράφων

-

Αρχή ή Φορέας έκδοσης

-

Διαδικασία εξυγίανσης ή ειδικής εκκαθάρισης

Έχει υπαχθεί ο οικονομικός φορέας σε διαδικασία εξυγίανσης ή ειδικής εκκαθάρισης;

Απάντηση:

Ναι / Όχι

Παρακαλώ αναφέρετε λεπτομερείς πληροφορίες

-

Απάντηση:

Ναι / Όχι

Περιγράψτε τα μέτρα που λήφθηκαν

-

Σε περίπτωση καταδικής, ο οικονομικός φορέας έχει λάβει μέτρα που να αποδεικνύουν την αξιοπιστία του παρά την ύπαρξη σχετικού λόγου αποκλεισμού ("αυτοκάθαρση");

Ναι / Όχι

Περιγράψτε τα μέτρα που λήφθηκαν

-

Πτώχευση

Ο οικονομικός φορέας τελεί υπό πτώχευση;

Απάντηση:

Ναι / Όχι

Παρακαλώ αναφέρετε λεπτομερείς πληροφορίες

-

Διευκρινίστε τους λόγους για τους οποίους, ωστόσο, μπορείτε να εκτελέσετε τη σύμβαση. Οι πληροφορίες αυτές δεν είναι απαραίτητο να παρασχεθούν εάν ο αποκλεισμός των οικονομικών φορέων στην παρούσα περίπτωση έχει καταστεί υποχρεωτικός βάσει του εφαρμοστέου εθνικού δικαίου χωρίς δυνατότητα παρέκκλισης όταν ο



ΕΘΝΙΚΗ ΣΥΝΟΜΟΣΠΟΝΔΙΑ ΑΤΟΜΩΝ ΜΕ ΑΝΑΠΗΡΙΑ (Ε.Σ.Α.ΜΕ.Α.)

Κεντρικά Γραφεία: Ελ. Βενιζέλου 236, Τ.Κ.16341, Ηλιούπολη, Αθήνα

Τηλ.: +30 210 9949837 – Fax: +30 210 5238967 - esaea@otenet.gr

Πληροφορίες: κα Νεκταρία Αποστολάκη



Επιχειρησιακό Πρόγραμμα
Ανάπτυξη Ανθρώπινου Δυναμικού
Εκπαίδευση και Διά Βίου Μάθηση

Με τη συγχρηματοδότηση της Ελλάδας και της Ευρωπαϊκής Ένωσης
στο πλαίσιο της Πρωτοβουλίας για την Απασχόληση των Νέων



οικονομικός φορέας είναι, ωστόσο, σε θέση να εκτελέσει τη σύμβαση.

-

Εάν η σχετική τεκμηρίωση διατίθεται ηλεκτρονικά, αναφέρετε:

Ναι / Όχι

Διαδικτυακή Διεύθυνση

-

Επακριβή στοιχεία αναφοράς των εγγράφων

-

Αρχή ή Φορέας έκδοσης

-

Διαδικασία εξυγίανσης ή ειδικής εκκαθάρισης

Έχει υπαχθεί ο οικονομικός φορέας σε διαδικασία εξυγίανσης ή ειδικής εκκαθάρισης;

Απάντηση:

Ναι / Όχι

Παρακαλώ αναφέρετε λεπτομερείς πληροφορίες

-

Παρακαλώ αναφέρετε λεπτομερείς πληροφορίες

-

Διευκρινίστε τους λόγους για τους οποίους, ωστόσο, μπορείτε να εκτελέσετε τη σύμβαση. Οι πληροφορίες αυτές δεν είναι απαραίτητο να παρασχεθούν εάν ο αποκλεισμός των οικονομικών φορέων στην παρούσα περίπτωση έχει καταστεί υποχρεωτικός βάσει του εφαρμοστέου εθνικού δικαίου χωρίς δυνατότητα παρέκκλισης όταν ο οικονομικός φορέας είναι, ωστόσο, σε θέση να εκτελέσει τη σύμβαση.

-

Εάν η σχετική τεκμηρίωση διατίθεται ηλεκτρονικά, αναφέρετε:

Ναι / Όχι

Διαδικτυακή Διεύθυνση

-

Επακριβή στοιχεία αναφοράς των εγγράφων

-

Αρχή ή Φορέας έκδοσης

-

Υπό αναγκαστική διαχείριση από εκκαθαριστή ή από το δικαστήριο

Τελεί ο οικονομικός φορέας υπό αναγκαστική διαχείριση από εκκαθαριστή ή από το δικαστήριο;

Απάντηση:

Ναι / Όχι

Παρακαλώ αναφέρετε λεπτομερείς πληροφορίες

-



ΕΘΝΙΚΗ ΣΥΝΟΜΟΣΠΟΝΔΙΑ ΑΤΟΜΩΝ ΜΕ ΑΝΑΠΗΡΙΑ (Ε.Σ.Α.ΜΕ.Α.)

Κεντρικά Γραφεία: Ελ. Βενιζέλου 236, Τ.Κ.16341, Ηλιούπολη, Αθήνα

Τηλ.: +30 210 9949837 – Fax: +30 210 5238967 - esaea@otenet.gr

Πληροφορίες: κα Νεκταρία Αποστολάκη



Επιχειρησιακό Πρόγραμμα
Ανάπτυξη Ανθρώπινου Δυναμικού
Εκπαίδευση και Διά Βίου Μάθηση

Με τη συγχρηματοδότηση της Ελλάδας και της Ευρωπαϊκής Ένωσης
στο πλαίσιο της Πρωτοβουλίας για την Απασχόληση των Νέων



Διευκρινίστε τους λόγους για τους οποίους, ωστόσο, μπορείτε να εκτελέσετε τη σύμβαση. Οι πληροφορίες αυτές δεν είναι απαραίτητο να παρασχεθούν εάν ο αποκλεισμός των οικονομικών φορέων στην παρούσα περίπτωση έχει καταστεί υποχρεωτικός βάσει του εφαρμοστέου εθνικού δικαίου χωρίς δυνατότητα παρέκκλισης όταν ο οικονομικός φορέας είναι, ωστόσο, σε θέση να εκτελέσει τη σύμβαση.

Εάν η σχετική τεκμηρίωση διατίθεται ηλεκτρονικά, αναφέρετε:

Ναι / Όχι

Διαδικτυακή Διεύθυνση

-

Επακριβή στοιχεία αναφοράς των εγγράφων

-

Αρχή ή Φορέας έκδοσης

-

Αναστολή επιχειρηματικών δραστηριοτήτων

Έχουν ανασταλεί οι επιχειρηματικές δραστηριότητες του οικονομικού φορέα;

Απάντηση:

Ναι / Όχι

Παρακαλώ αναφέρετε λεπτομερείς πληροφορίες

-

Διευκρινίστε τους λόγους για τους οποίους, ωστόσο, μπορείτε να εκτελέσετε τη σύμβαση. Οι πληροφορίες αυτές δεν είναι απαραίτητο να παρασχεθούν εάν ο αποκλεισμός των οικονομικών φορέων στην παρούσα περίπτωση έχει καταστεί υποχρεωτικός βάσει του εφαρμοστέου εθνικού δικαίου χωρίς δυνατότητα παρέκκλισης όταν ο οικονομικός φορέας είναι, ωστόσο, σε θέση να εκτελέσει τη σύμβαση.

-

Εάν η σχετική τεκμηρίωση διατίθεται ηλεκτρονικά, αναφέρετε:

Ναι / Όχι

Διαδικτυακή Διεύθυνση

-

Επακριβή στοιχεία αναφοράς των εγγράφων

-

Αρχή ή Φορέας έκδοσης

-

Ένοχος σοβαρού επαγγελματικού παραπτώματος

Έχει διαπράξει ο οικονομικός φορέας σοβαρό επαγγελματικό παράπτωμα;

Απάντηση:

Ναι / Όχι



ΕΘΝΙΚΗ ΣΥΝΟΜΟΣΠΟΝΔΙΑ ΑΤΟΜΩΝ ΜΕ ΑΝΑΠΗΡΙΑ (Ε.Σ.Α.ΜΕ.Α.)

Κεντρικά Γραφεία: Ελ. Βενιζέλου 236, Τ.Κ.16341, Ηλιούπολη, Αθήνα

Τηλ.: +30 210 9949837 – Fax: +30 210 5238967 - esaea@otenet.gr

Πληροφορίες: κα Νεκταρία Αποστολάκη



Επιχειρησιακό Πρόγραμμα
Ανάπτυξη Ανθρώπινου Δυναμικού
Εκπαίδευση και Διά Βίου Μάθηση

Με τη συγχρηματοδότηση της Ελλάδας και της Ευρωπαϊκής Ένωσης
στο πλαίσιο της Πρωτοβουλίας για την Απασχόληση των Νέων



Παρακαλώ αναφέρετε λεπτομερείς πληροφορίες

-

Σε περίπτωση καταδικής, ο οικονομικός φορέας έχει λάβει μέτρα που να αποδεικνύουν την αξιοπιστία του παρά την ύπαρξη σχετικού λόγου αποκλεισμού (“αυτοκάθαρση”);

Ναι / Όχι

Περιγράψτε τα μέτρα που λήφθηκαν

-

Συμφωνίες με άλλους οικονομικούς φορείς με στόχο τη στρέβλωση του ανταγωνισμού Έχει συνάψει ο οικονομικός φορέας συμφωνίες με άλλους οικονομικούς φορείς με σκοπό τη στρέβλωση του ανταγωνισμού;

Απάντηση:

Ναι / Όχι

Παρακαλώ αναφέρετε λεπτομερείς πληροφορίες

ε περίπτωση καταδικής, ο οικονομικός φορέας έχει λάβει μέτρα που να αποδεικνύουν την αξιοπιστία του παρά την ύπαρξη σχετικού λόγου αποκλεισμού (“αυτοκάθαρση”);

Ναι / Όχι

Περιγράψτε τα μέτρα που λήφθηκαν

-

Σύγκρουση συμφερόντων λόγω της συμμετοχής του στη διαδικασία σύναψης σύμβασης Γνωρίζει ο οικονομικός φορέας την ύπαρξη τυχόν σύγκρουσης συμφερόντων λόγω της συμμετοχής του στη διαδικασία σύναψης σύμβασης;

Απάντηση:

Ναι / Όχι

Παρακαλώ αναφέρετε λεπτομερείς πληροφορίες

-

Παροχή συμβουλών ή εμπλοκή στην προετοιμασία της διαδικασίας σύναψης της σύμβασης

Έχει παράσχει ο οικονομικός φορέας ή επιχείρηση συνδεδεμένη με αυτόν συμβουλές στην αναθέτουσα αρχή ή στον αναθέτοντα φορέα ή έχει με άλλο τρόπο εμπλακεί στην προετοιμασία της διαδικασίας σύναψης της σύμβασης;

Απάντηση:

Ναι / Όχι

Παρακαλώ περιγράψτε

-

Πρόωρη καταγγελία, αποζημιώσεις ή άλλες παρόμοιες κυρώσεις

Έχει υποστεί ο οικονομικός φορέας πρόωρη καταγγελία προηγούμενης δημόσιας σύμβασης, προηγούμενης σύμβασης με αναθέτοντα φορέα ή προηγούμενης σύμβασης παραχώρησης, ή επιβολή αποζημιώσεων ή άλλων παρόμοιων κυρώσεων σε σχέση με την



ΕΘΝΙΚΗ ΣΥΝΟΜΟΣΠΟΝΔΙΑ ΑΤΟΜΩΝ ΜΕ ΑΝΑΠΗΡΙΑ (Ε.Σ.Α.ΜΕ.Α.)

Κεντρικά Γραφεία: Ελ. Βενιζέλου 236, Τ.Κ.16341, Ηλιούπολη, Αθήνα
Τηλ.: +30 210 9949837 – Fax: +30 210 5238967 - esaea@otenet.gr
Πληροφορίες: κα Νεκταρία Αποστολάκη



Επιχειρησιακό Πρόγραμμα
Ανάπτυξη Ανθρώπινου Δυναμικού
Εκπαίδευση και Διά Βίου Μάθηση



Με τη συγχρηματοδότηση της Ελλάδας και της Ευρωπαϊκής Ένωσης
στο πλαίσιο της Πρωτοβουλίας για την Απασχόληση των Νέων

εν λόγω προηγούμενη σύμβαση;

Απάντηση:

Ναι / Όχι

Παρακαλώ αναφέρετε λεπτομερείς πληροφορίες

-

Σε περίπτωση καταδικής, ο οικονομικός φορέας έχει λάβει μέτρα που να αποδεικνύουν την αξιοπιστία του παρά την ύπαρξη σχετικού λόγου αποκλεισμού (“αυτοκάθαρση”);

Ναι / Όχι

Περιγράψτε τα μέτρα που λήφθηκαν

-

Ψευδείς δηλώσεις, απόκρυψη πληροφοριών, ανικανότητα υποβολής δικαιολογητικών, απόκτηση εμπιστευτικών πληροφοριών

Ο οικονομικός φορέας επιβεβαιώνει ότι: α) έχει κριθεί ένοχος σοβαρών ψευδών δηλώσεων κατά την παροχή των πληροφοριών που απαιτούνται για την εξακρίβωση της απουσίας των λόγων αποκλεισμού ή την πλήρωση των κριτηρίων επιλογής, β) έχει αποκρύψει τις πληροφορίες αυτές, γ) δεν ήταν σε θέση να υποβάλει, χωρίς καθυστέρηση, τα δικαιολογητικά που απαιτούνται από την αναθέτουσα αρχή ή τον αναθέτοντα φορέα, και δ) έχει επιχειρήσει να επηρεάσει με αθέμιτο τρόπο τη διαδικασία λήψης αποφάσεων της αναθέτουσας αρχής ή του αναθέτοντα φορέα, να αποκτήσει εμπιστευτικές πληροφορίες που ενδέχεται να του αποφέρουν αθέμιτο πλεονέκτημα στη διαδικασία σύναψης σύμβασης ή να παράσχει εξ αμελείας παραπλανητικές πληροφορίες που ενδέχεται να επηρεάσουν ουσιωδώς τις αποφάσεις που αφορούν τον αποκλεισμό, την επιλογή ή την ανάθεση;

Απάντηση:

Ναι / Όχι

Μέρος IV: Κριτήρια επιλογής

A: Καταλληλότητα

Ο οικονομικός φορέας πρέπει να παράσχει πληροφορίες μόνον όταν τα σχετικά κριτήρια επιλογής έχουν προσδιοριστεί από την αναθέτουσα αρχή ή τον αναθέτοντα φορέα στη σχετική προκήρυξη/γνωστοποίηση ή στα έγγραφα της διαδικασίας σύναψης σύμβασης που αναφέρονται στην προκήρυξη /γνωστοποίηση.

Εγγραφή στο σχετικό επαγγελματικό μητρώο

Ο οικονομικός φορέας είναι εγγεγραμμένος στα σχετικά επαγγελματικά μητρώα που τηρούνται στο κράτος μέλος εγκατάστασής του, όπως περιγράφεται στο παράρτημα XI της οδηγίας 2014/24/ΕΕ· οι οικονομικοί φορείς από ορισμένα κράτη μέλη μπορεί να οφείλουν να συμμορφώνονται με άλλες απαιτήσεις που καθορίζονται στο παράρτημα αυτό.

Απάντηση:



ΕΘΝΙΚΗ ΣΥΝΟΜΟΣΠΟΝΔΙΑ ΑΤΟΜΩΝ ΜΕ ΑΝΑΠΗΡΙΑ (Ε.Σ.Α.ΜΕ.Α.)

Κεντρικά Γραφεία: Ελ. Βενιζέλου 236, Τ.Κ.16341, Ηλιούπολη, Αθήνα
Τηλ.: +30 210 9949837 – Fax: +30 210 5238967 - esaea@otenet.gr
Πληροφορίες: κα Νεκταρία Αποστολάκη



Επιχειρησιακό Πρόγραμμα
Ανάπτυξη Ανθρώπινου Δυναμικού
Εκπαίδευση και Διά Βίου Μάθηση



Με τη συγχρηματοδότηση της Ελλάδας και της Ευρωπαϊκής Ένωσης
στο πλαίσιο της Πρωτοβουλίας για την Απασχόληση των Νέων

Ναι / Όχι

Εάν η σχετική τεκμηρίωση διατίθεται ηλεκτρονικά, αναφέρετε:

Ναι / Όχι

Διαδικτυακή Διεύθυνση

-

Επακριβή στοιχεία αναφοράς των εγγράφων

-

Αρχή ή Φορέας έκδοσης

-

Εγγραφή στο σχετικό εμπορικό μητρώο

Ο οικονομικός φορέας είναι εγγεγραμμένος στα σχετικά εμπορικά μητρώα που τηρούνται στο κράτος μέλος εγκατάστασής του, όπως περιγράφεται στο παράρτημα XI της οδηγίας 2014/24/ΕΕ· οι οικονομικοί φορείς από ορισμένα κράτη μέλη μπορεί να οφείλουν να συμμορφώνονται με άλλες απαιτήσεις που καθορίζονται στο παράρτημα αυτό.

Απάντηση:

Ναι / Όχι

Εάν η σχετική τεκμηρίωση διατίθεται ηλεκτρονικά, αναφέρετε:

Ναι / Όχι

Διαδικτυακή Διεύθυνση

-

Επακριβή στοιχεία αναφοράς των εγγράφων

-

Αρχή ή Φορέας έκδοσης

B: Οικονομική και χρηματοοικονομική επάρκεια

Ο οικονομικός φορέας πρέπει να παράσχει πληροφορίες μόνον όταν τα σχετικά κριτήρια επιλογής έχουν προσδιοριστεί από την αναθέτουσα αρχή ή τον αναθέτοντα φορέα στη σχετική προκήρυξη/γνωστοποίηση ή στα έγγραφα της διαδικασίας σύναψης σύμβασης που αναφέρονται στην προκήρυξη /γνωστοποίηση.

Μέσος ετήσιος κύκλος εργασιών

Ο μέσος ετήσιος κύκλος εργασιών του οικονομικού φορέα για τον αριθμό ετών που απαιτούνται βάσει της σχετικής προκήρυξης/γνωστοποίησης ή των εγγράφων της διαδικασίας σύναψης σύμβασης είναι ο εξής:

Αριθμός ετών

-

Μέσος ετήσιος κύκλος εργασιών

Εάν η σχετική τεκμηρίωση διατίθεται ηλεκτρονικά, αναφέρετε:

Ναι / Όχι

Διαδικτυακή Διεύθυνση



ΕΘΝΙΚΗ ΣΥΝΟΜΟΣΠΟΝΔΙΑ ΑΤΟΜΩΝ ΜΕ ΑΝΑΠΗΡΙΑ (Ε.Σ.Α.ΜΕ.Α.)

Κεντρικά Γραφεία: Ελ. Βενιζέλου 236, Τ.Κ.16341, Ηλιούπολη, Αθήνα
Τηλ.: +30 210 9949837 – Fax: +30 210 5238967 - esaea@otenet.gr
Πληροφορίες: κα Νεκταρία Αποστολάκη



Επιχειρησιακό Πρόγραμμα
Ανάπτυξη Ανθρώπινου Δυναμικού
Εκπαίδευση και Διά Βίου Μάθηση



Με τη συγχρηματοδότηση της Ελλάδας και της Ευρωπαϊκής Ένωσης
στο πλαίσιο της Πρωτοβουλίας για την Απασχόληση των Νέων

-
Επακριβή στοιχεία αναφοράς των εγγράφων

-
Αρχή ή Φορέας έκδοσης

-
Σύσταση οικονομικού φορέα

Σε περίπτωση που οι πληροφορίες σχετικά με τον κύκλο εργασιών (ολικό ή ειδικό) δεν είναι διαθέσιμες για ολόκληρη την απαιτούμενη περίοδο, αναφέρετε την ημερομηνία που ιδρύθηκε ή άρχισε τις δραστηριότητές του ο οικονομικός φορέας:

Προσδιορίστε

-
Γ: Τεχνική και επαγγελματική ικανότητα

Ο οικονομικός φορέας πρέπει να παράσχει πληροφορίες μόνον όταν τα σχετικά κριτήρια επιλογής έχουν προσδιοριστεί από την αναθέτουσα αρχή ή τον αναθέτοντα φορέα στη σχετική προκήρυξη/γνωστοποίηση ή στα έγγραφα της διαδικασίας σύναψης σύμβασης που αναφέρονται στην προκήρυξη /γνωστοποίηση.

Για τις συμβάσεις υπηρεσιών: παροχή υπηρεσιών είδους που έχει προσδιοριστεί Μόνο για δημόσιες συμβάσεις υπηρεσιών: Κατά τη διάρκεια της περιόδου αναφοράς, ο οικονομικός φορέας έχει παράσχει τις ακόλουθες κυριότερες υπηρεσίες του είδους που έχει προσδιοριστεί: Κατά τη σύνταξη του σχετικού καταλόγου αναφέρετε τα ποσά, τις ημερομηνίες και τους δημόσιους ή ιδιωτικούς παραλήπτες. Οι αναθέτουσες αρχές μπορούν να ζητούν έως τρία έτη και να επιτρέπουν την τεκμηρίωση πείρας που υπερβαίνει τα τρία έτη.

Περιγραφή

-
Ποσό

Ημερομηνία Έναρξης

..

Ημερομηνία Λήξης

..

Αποδέκτες

-
Εάν η σχετική τεκμηρίωση διατίθεται ηλεκτρονικά, αναφέρετε:

Ναι / Όχι

Διαδικτυακή Διεύθυνση

-
Επακριβή στοιχεία αναφοράς των εγγράφων

-



ΕΘΝΙΚΗ ΣΥΝΟΜΟΣΠΟΝΔΙΑ ΑΤΟΜΩΝ ΜΕ ΑΝΑΠΗΡΙΑ (Ε.Σ.Α.μεΑ.)

Κεντρικά Γραφεία: Ελ. Βενιζέλου 236, Τ.Κ.16341, Ηλιοπούλη, Αθήνα

Τηλ.: +30 210 9949837 – Fax: +30 210 5238967 - esaea@otenet.gr

Πληροφορίες: κα Νεκταρία Αποστολάκη



Επιχειρησιακό Πρόγραμμα
Ανάπτυξη Ανθρώπινου Δυναμικού
Εκπαίδευση και Διά Βίου Μάθηση



Με τη συγχρηματοδότηση της Ελλάδας και της Ευρωπαϊκής Ένωσης
στο πλαίσιο της Πρωτοβουλίας για την Απασχόληση των Νέων

Αρχή ή Φορέας έκδοσης

-

Τίτλοι σπουδών και επαγγελματικών προσόντων

Οι ακόλουθοι τίτλοι σπουδών και επαγγελματικών προσόντων κατέχονται από:

α) τον ίδιο τον πάροχο υπηρεσιών ή τον εργολάβο, και/ή (ανάλογα με τις απαιτήσεις που ορίζονται στη σχετική προκήρυξη/γνωστοποίηση ή στα έγγραφα της διαδικασίας σύναψης σύμβασης) β) τα διευθυντικά στελέχη του:

Παρακαλώ περιγράψτε

-

Εάν η σχετική τεκμηρίωση διατίθεται ηλεκτρονικά, αναφέρετε:

Ναι / Όχι

Διαδικτυακή Διεύθυνση

-

Επακριβή στοιχεία αναφοράς των εγγράφων

-

Αρχή ή Φορέας έκδοσης

-

Ποσοστό υπεργολαβίας

Ο οικονομικός φορέας προτίθεται, ενδεχομένως, να αναθέσει σε τρίτους υπό μορφή υπεργολαβίας το ακόλουθο μέρος (δηλαδή ποσοστό) της σύμβασης.

Επισημαίνεται ότι εάν ο οικονομικός φορέας έχει αποφασίσει να αναθέσει μέρος της σύμβασης σε τρίτους υπό μορφή υπεργολαβίας και στηρίζεται στις ικανότητες του υπεργολάβου για την εκτέλεση του εν λόγω μέρους, τότε θα πρέπει να συμπληρωθεί χωριστό ΕΕΕΣ για τους σχετικούς υπεργολάβους, βλέπε μέρος II, ενότητα Γ ανωτέρω.

Προσδιορίστε

-

Δ: Συστήματα διασφάλισης ποιότητας και πρότυπα περιβαλλοντικής διαχείρισης

Ο οικονομικός φορέας πρέπει να παράσχει πληροφορίες μόνον όταν τα συστήματα διασφάλισης ποιότητας και/ή τα πρότυπα περιβαλλοντικής διαχείρισης έχουν ζητηθεί από την αναθέτουσα αρχή ή τον αναθέτοντα φορέα στη σχετική προκήρυξη/γνωστοποίηση ή στα έγγραφα τη διαδικασίας σύναψης σύμβασης που αναφέρονται στην προκήρυξη/γνωστοποίηση.

Πιστοποιητικά από ανεξάρτητους οργανισμούς σχετικά με πρότυπα διασφάλισης ποιότητας

Θα είναι σε θέση ο οικονομικός φορέας να προσκομίσει πιστοποιητικά που έχουν εκδοθεί από ανεξάρτητους οργανισμούς που βεβαιώνουν ότι ο οικονομικός φορέας συμμορφώνεται με τα απαιτούμενα πρότυπα διασφάλισης ποιότητας, συμπεριλαμβανομένης της προσβασιμότητας για άτομα με ειδικές



ΕΘΝΙΚΗ ΣΥΝΟΜΟΣΠΟΝΔΙΑ ΑΤΟΜΩΝ ΜΕ ΑΝΑΠΗΡΙΑ (Ε.Σ.Α.ΜΕ.Α.)

Κεντρικά Γραφεία: Ελ. Βενιζέλου 236, Τ.Κ.16341, Ηλιούπολη, Αθήνα

Τηλ.: +30 210 9949837 – Fax: +30 210 5238967 - esaea@otenet.gr

Πληροφορίες: κα Νεκταρία Αποστολάκη



Επιχειρησιακό Πρόγραμμα
Ανάπτυξη Ανθρώπινου Δυναμικού
Εκπαίδευση και Διά Βίου Μάθηση

Με τη συγχρηματοδότηση της Ελλάδας και της Ευρωπαϊκής Ένωσης
στο πλαίσιο της Πρωτοβουλίας για την Απασχόληση των Νέων



ανάγκες;

Απάντηση:

Ναι / Όχι

Εάν όχι, εξηγήστε τους λόγους και διευκρινίστε ποια άλλα αποδεικτικά μέσα μπορούν να προσκομιστούν όσον αφορά το σύστημα διασφάλισης ποιότητας:

-

Εάν η σχετική τεκμηρίωση διατίθεται ηλεκτρονικά, αναφέρετε:

Ναι / Όχι

Διαδικτυακή Διεύθυνση

-

Επακριβή στοιχεία αναφοράς των εγγράφων

-

Αρχή ή Φορέας έκδοσης

Λήξη

Μέρος VI: Τελικές δηλώσεις

Ο κάτωθι υπογεγραμμένος, δηλώνω επισήμως ότι τα στοιχεία που έχω αναφέρει σύμφωνα με τα μέρη II έως V ανωτέρω είναι ακριβή και ορθά και ότι έχω πλήρη επίγνωση των συνεπειών σε περίπτωση σοβαρών ψευδών δηλώσεων.

Ο κάτωθι υπογεγραμμένος, δηλώνω επισήμως ότι είμαι σε θέση, κατόπιν αιτήματος και χωρίς καθυστέρηση, να προσκομίσω τα πιστοποιητικά και τις λοιπές μορφές αποδεικτικών εγγράφων που αναφέρονται, εκτός εάν:

α) Η αναθέτουσα αρχή ή ο αναθέτων φορέας έχει τη δυνατότητα να λάβει τα σχετικά δικαιολογητικά απευθείας με πρόσβαση σε εθνική βάση δεδομένων σε οποιοδήποτε κράτος μέλος αυτή διατίθεται δωρεάν [υπό την προϋπόθεση ότι ο οικονομικός φορέας έχει παράσχει τις απαραίτητες πληροφορίες (διαδικτυακή διεύθυνση, αρχή ή φορέα έκδοσης, επακριβή στοιχεία αναφοράς των εγγράφων) που παρέχουν τη δυνατότητα στην αναθέτουσα αρχή ή στον αναθέτοντα φορέα να το πράξει] ή

β) Από τις 18 Οκτωβρίου 2018 το αργότερο (ανάλογα με την εθνική εφαρμογή του άρθρου 59 παράγραφος 5 δεύτερο εδάφιο της οδηγίας 2014/24/ΕΕ), η αναθέτουσα αρχή ή ο αναθέτων φορέας έχουν ήδη στην κατοχή τους τα σχετικά έγγραφα.

Ο κάτωθι υπογεγραμμένος δίδω επισήμως τη συγκατάθεσή μου στην αναθέτουσα αρχή ή τον αναθέτοντα φορέα, όπως καθορίζεται στο Μέρος I, ενότητα Α, προκειμένου να αποκτήσει πρόσβαση σε δικαιολογητικά των πληροφοριών που έχουν υποβληθεί στο Μέρος III και το Μέρος IV του παρόντος Ευρωπαϊκού Ενιαίου Εγγράφου Σύμβασης για τους σκοπούς της διαδικασίας σύναψης σύμβασης, όπως καθορίζεται στο Μέρος I.

Ημερομηνία, τόπος και, όπου ζητείται ή απαιτείται, υπογραφή(-ές):

Ημερομηνία

Τόπος

Υπογραφή



ΕΘΝΙΚΗ ΣΥΝΟΜΟΣΠΟΝΔΙΑ ΑΤΟΜΩΝ ΜΕ ΑΝΑΠΗΡΙΑ (Ε.Σ.Α.ΜεΑ.)

Κεντρικά Γραφεία: Ελ. Βενιζέλου 236, Τ.Κ.16341, Ηλιούπολη, Αθήνα

Τηλ.: +30 210 9949837 – Fax: +30 210 5238967 - esaea@otenet.gr

Πληροφορίες: κα Νεκταρία Αποστολάκη



ΠΑΡΑΡΤΗΜΑ ΙΙΙ: ΥΠΟΔΕΙΓΜΑ ΣΥΜΒΑΣΗΣ

ΣΧΕΔΙΟ ΣΥΜΒΑΣΗΣ

για το Υποέργο 2

«Εκπόνηση, αναπαραγωγή και προσβασιμοποίηση του εκπαιδευτικού υλικού»

στο πλαίσιο του Έργου «Ειδικές Δράσεις Ένταξης στην Απασχόληση για Νέους/Νέες με Αναπηρία» με ΚΩΔ. MIS 5073491 του Ε.Π. «ΑΝΑΠΤΥΞΗ ΑΝΘΡΩΠΙΝΟΥ ΔΥΝΑΜΙΚΟΥ, ΕΚΠΑΙΔΕΥΣΗ & ΔΙΑ ΒΙΟΥ ΜΑΘΗΣΗ»

Στην Αθήνα σήμερα..../....., οι υπογράφοντες την παρούσα αφενός:

Η ΕΘΝΙΚΗ ΣΥΝΟΜΟΣΠΟΝΔΙΑ ΑΤΟΜΩΝ ΜΕ ΑΝΑΠΗΡΙΑ (ΕΣΑμεΑ), που εδρεύει στην Ηλιούπολη Αττικής, οδός Ελ. Βενιζέλου 236, με ΑΦΜ 090204109 και ΔΟ Υ Ηλιούπολης (εφεξής **ΑΝΑΘΕΤΟΥΣΑ ΑΡΧΗ**), η οποία εκπροσωπείται νόμιμα για την υπογραφή της παρούσας σύμφωνα με το καταστατικό της από τον Πρόεδρο της Ε.Γ Ιωάννη Βαρδακαστάνη.

Και αφετέρου:

.....

Λαμβάνοντας υπόψη

Τον Ν. 4412/2016, όπως ισχύει σήμερα.

Τις αποφάσεις:



ΕΘΝΙΚΗ ΣΥΝΟΜΟΣΠΟΝΔΙΑ ΑΤΟΜΩΝ ΜΕ ΑΝΑΠΗΡΙΑ (Ε.Σ.Α.μεΑ.)

Κεντρικά Γραφεία: Ελ. Βενιζέλου 236, Τ.Κ.16341, Ηλιούπολη, Αθήνα
Τηλ.: +30 210 9949837 – Fax: +30 210 5238967 - esaea@otenet.gr
Πληροφορίες: κα Νεκταρία Αποστολάκη



Επιχειρησιακό Πρόγραμμα
Ανάπτυξη Ανθρώπινου Δυναμικού
Εκπαίδευση και Διά Βίου Μάθηση



Με τη συγχρηματοδότηση της Ελλάδας και της Ευρωπαϊκής Ένωσης
στο πλαίσιο της Πρωτοβουλίας για την Απασχόληση των Νέων

- Την υπ' αριθ.Πρωτ.: 41913/19.04.2022 Απόφαση έγκρισης από την αρμόδια ΕΥΔ Του Σχεδίου Διακήρυξης για το Υποέργο 2 «**Εκπόνηση, αναπαραγωγή και προσβασιμοποίηση του εκπαιδευτικού υλικού**» στο πλαίσιο της Πράξης «**Ειδικές Δράσεις Ένταξης στην Απασχόληση για Νέους/Νέες με Αναπηρία**» με κωδικό ΟΠΣ (MIS) 5073491, η οποία έχει ενταχθεί στο Επιχειρησιακό Πρόγραμμα «Ανάπτυξη Ανθρώπινου Δυναμικού, Εκπαίδευση και Δια Βίου Μάθηση 2014-2020».
- Την υπ' αριθ..... Απόφαση έγκρισης (προσυμβατικού ελέγχου) από την αρμόδια ΕΥΔ του Σχεδίου Σύμβασης για το Υποέργο 2 «**Εκπόνηση, αναπαραγωγή και προσβασιμοποίηση του εκπαιδευτικού υλικού**» στο πλαίσιο της Πράξης «**Ειδικές Δράσεις Ένταξης στην Απασχόληση για Νέους/Νέες με Αναπηρία**» με κωδικό ΟΠΣ (MIS) 5073491, η οποία έχει ενταχθεί στο Επιχειρησιακό Πρόγραμμα «Ανάπτυξη Ανθρώπινου Δυναμικού, Εκπαίδευση και Δια Βίου Μάθηση 2014-2020».
- Απόφαση με αριθμ.(No) της Εκτελεστικής Γραμματείας της Ε.Σ.ΑμεΑ για την κατακύρωση του διαγωνισμού.

Την από προσφορά του δεύτερου των συμβαλλομένων, όπου αυτή δεν έρχεται σε αντίθεση με τις προαναφερόμενες αποφάσεις.

Την από υπεύθυνη δήλωση του Αναδόχου στην οποία δηλώνεται ότι, δεν έχουν επέλθει στο πρόσωπό του οψιγενείς μεταβολές κατά την έννοια του άρθρου 104 του ν.4412/16.

ΣΥΜΦΩΝΗΣΑΝ, ΣΥΝΟΜΟΛΟΓΗΣΑΝ ΚΑΙ ΕΚΑΝΑΝ ΑΜΟΙΒΑΙΑ ΑΠΟΔΕΚΤΑ ΤΑ ΠΑΡΑΚΑΤΩ:

Άρθρο 1

ΕΘΝΙΚΗ ΣΥΝΟΜΟΣΠΟΝΔΙΑ ΑΤΟΜΩΝ ΜΕ ΑΝΑΠΗΡΙΑ (Ε.Σ.Α.μεΑ.)



Κεντρικά Γραφεία: Ελ. Βενιζέλου 236, Τ.Κ.16341, Ηλιούπολη, Αθήνα
Τηλ.: +30 210 9949837 – Fax: +30 210 5238967 - esaea@otenet.gr
Πληροφορίες: κα Νεκταρία Αποστολάκη



Επιχειρησιακό Πρόγραμμα
Ανάπτυξη Ανθρώπινου Δυναμικού
Εκπαίδευση και Διά Βίου Μάθηση



Με τη συγχρηματοδότηση της Ελλάδας και της Ευρωπαϊκής Ένωσης
στο πλαίσιο της Πρωτοβουλίας για την Απασχόληση των Νέων

Αντικείμενο της σύμβασης - Φορέας Χρηματοδότησης

η Σύμβαση αφορά α) στην εκπόνηση του εκπαιδευτικού υλικού **για την υλοποίηση της εξειδικευμένης θεωρητικής κατάρτισης στο πλαίσιο του Υποέργου 1** της Πράξης σύμφωνα με τις αρχές Εκπαίδευσης Ενηλίκων, β) στην παραγωγή έντυπης έκδοσης του εκπαιδευτικού υλικού της εξειδικευμένης θεωρητικής κατάρτισης, στη βάση μια σειράς από διαδομένες τεχνικές και οδηγίες για βέλτιστη αναγνωσιμότητα και προσβασιμότητα έντυπων εκδόσεων, και στην αναπαραγωγή τους σε πλήθος αντιτύπων και γ) στη μεταγραφή του εκπαιδευτικού υλικού σε πολλαπλές εναλλακτικές προσβάσιμες μορφές [όπως: προσβάσιμες εκδόσεις MS Word και Adobe PDF, έκδοση απλού κειμένου TXT (simple text), ακουστική (ηχητική) έκδοση MP3, Braille (έντυπη και ψηφιακή έκδοση), έκδοση φιλική προς εκτύπωση large-print (μορφότυπος .DOCX και .PDF), και οπτικοακουστική έκδοση (βίντεο) στη νοηματική γλώσσα (ΕΝΓ) με παράλληλο υποτιτλισμό], που είναι προσβάσιμες στα άτομα με αναπηρία καλύπτοντας όλες τις ανάγκες αναγνωστών/καταρτιζόμενων με αναπηρίες (όπως τυφλών ατόμων, ατόμων με υψηλό βαθμό μειωμένης όρασης, κωφών κ.λπ.).

Ο Ανάδοχος αναλαμβάνει την εκπόνηση και προσβασιμοποίηση του εκπαιδευτικού υλικού που θα χρησιμοποιηθεί κατά την υλοποίηση της εξειδικευμένης θεωρητικής κατάρτισης του Υποέργου 1 της Πράξης στη βάση των παρακάτω κριτηρίων που αφορούν:

- τη συνάφειά του με τους εκπαιδευτικούς στόχους και την αντιστοίχισή του με τις εκπαιδευτικές ενότητες των εξειδικευμένων προγραμμάτων κατάρτισης,
- την ανταπόκρισή του στις σύγχρονες εργασιακές απαιτήσεις,
- τη δυνατότητα προσαρμογής του σε ηλεκτρονικό περιβάλλον,



ΕΘΝΙΚΗ ΣΥΝΟΜΟΣΠΟΝΔΙΑ ΑΤΟΜΩΝ ΜΕ ΑΝΑΠΗΡΙΑ (Ε.Σ.Α.ΜΕ.Α.)

Κεντρικά Γραφεία: Ελ. Βενιζέλου 236, Τ.Κ.16341, Ηλιούπολη, Αθήνα
Τηλ.: +30 210 9949837 – Fax: +30 210 5238967 - esaea@otenet.gr
Πληροφορίες: κα Νεκταρία Αποστολάκη



Επιχειρησιακό Πρόγραμμα
Ανάπτυξη Ανθρώπινου Δυναμικού
Εκπαίδευση και Διά Βίου Μάθηση



Με τη συγχρηματοδότηση της Ελλάδας και της Ευρωπαϊκής Ένωσης
στο πλαίσιο της Πρωτοβουλίας για την Απασχόληση των Νέων

- την προσβασιμοποίηση του σε πολλαπλές εναλλακτικές μορφές καλύπτοντας τις διαφορετικές ανάγκες των καταρτιζόμενων με αναπηρία ή/και χρόνιες παθήσεις.

Στον παρακάτω πίνακα αποτυπώνονται συγκεντρωτικά τα Παραδοτέα που θα παραχθούν στο πλαίσιο του συμβατικού έργου του Υποέργου 2:

Εκπόνηση εκπαιδευτικού υλικού (συμβατικής κατάρτισης και τηλεκατάρτισης) για το εξειδικευμένο πρόγραμμα: Εμπόριο και Εξωστρέφεια	
Εκπόνηση εκπαιδευτικού υλικού (συμβατικής κατάρτισης και τηλεκατάρτισης) για το εξειδικευμένο πρόγραμμα: Υπάλληλος Γραφείου / Διοικητικής Υποστήριξης	
Εκπαιδευτικό υλικό για το εξειδικευμένο πρόγραμμα: Εμπόριο και Εξωστρέφεια	<p>Braille (έντυπη και ψηφιακή έκδοση)/ Εκτύπωση /Αναπαραγωγή/Προσβάσιμη ψηφιοποίηση/Νοηματική &Υποτιτλισμός</p> <ul style="list-style-type: none"> • Braille εκτύπωση/αναπαραγωγή (77τμχ) • Ψηφιακή μορφή Braille • Έκδοση PEF έτοιμη για εκτύπωση σε braille με ειδικούς embossers • Έκδοση φιλική προς εκτύπωση large-print (μορφότυπος .DOCX και .PDF), • Συμβατική εκτύπωση/αναπαραγωγή (225 σελ. εσωτερικό συν 4 εξωφύλλου α΄ και β΄όψη σε 1.500 τμχ) • Προσβάσιμες εκδόσεις MS Word και Adobe PDF



ΕΘΝΙΚΗ ΣΥΝΟΜΟΣΠΟΝΔΙΑ ΑΤΟΜΩΝ ΜΕ ΑΝΑΠΗΡΙΑ (Ε.Σ.Α.ΜΕ.Α.)

Κεντρικά Γραφεία: Ελ. Βενιζέλου 236, Τ.Κ.16341, Ηλιούπολη, Αθήνα
Τηλ.: +30 210 9949837 – Fax: +30 210 5238967 - esaea@otenet.gr
Πληροφορίες: κα Νεκταρία Αποστολάκη



	<ul style="list-style-type: none"> • Έκδοση απλού κειμένου TXT (simple text) • Ακουστική (ηχητική) έκδοση MP3 (USB 155 τμχ) • Οπτικοακουστική έκδοση (βίντεο) στη νοηματική γλώσσα (ΕΝΓ) με παράλληλο υποτιτλισμό (DVD ή USB 185τμχ)
<p>Εκπαιδευτικό υλικό για το εξειδικευμένο πρόγραμμα: Υπάλληλος Γραφείου / Διοικητικής Υποστήριξης</p>	<p>Εκτύπωση/Braille (έντυπη και ψηφιακή έκδοση) Εκτύπωση /Αναπαραγωγή/Προσβάσιμη Ψηφιοποίηση/Νοηματική &Υποτιτλισμός</p> <ul style="list-style-type: none"> • Braille εκτύπωση/αναπαραγωγή (78τμχ) • Ψηφιακή μορφή Braille • Έκδοση PEF έτοιμη για εκτύπωση σε braille με ειδικούς embossers • Έκδοση φιλική προς εκτύπωση large-print (μορφότυπος .DOCX και .PDF), • Συμβατική εκτύπωση/αναπαραγωγή (225 σελ. εσωτερικό συν 4 εξωφύλλου α΄και β΄όψη σε 1.500 τμχ) • Προσβάσιμες εκδόσεις MS Word και Adobe PDF • Έκδοση απλού κειμένου TXT (simple text) • Ακουστική (ηχητική) έκδοση MP3 (USB 155 τμχ) • Οπτικοακουστική έκδοση (βίντεο) στη νοηματική γλώσσα (ΕΝΓ) με παράλληλο υποτιτλισμό (DVD ή USB 185τμχ)



ΕΘΝΙΚΗ ΣΥΝΟΜΟΣΠΟΝΔΙΑ ΑΤΟΜΩΝ ΜΕ ΑΝΑΠΗΡΙΑ (Ε.Σ.Α.ΜΕ.Α.)

Κεντρικά Γραφεία: Ελ. Βενιζέλου 236, Τ.Κ.16341, Ηλιούπολη, Αθήνα
Τηλ.: +30 210 9949837 – Fax: +30 210 5238967 - esaea@otenet.gr
Πληροφορίες: κα Νεκταρία Αποστολάκη



Επιχειρησιακό Πρόγραμμα
Ανάπτυξη Ανθρώπινου Δυναμικού
Εκπαίδευση και Διά Βίου Μάθηση



Με τη συγχρηματοδότηση της Ελλάδας και της Ευρωπαϊκής Ένωσης
στο πλαίσιο της Πρωτοβουλίας για την Απασχόληση των Νέων

Φορέας χρηματοδότησης της παρούσας σύμβασης είναι ΥΠΟΥΡΓΕΙΟ ΕΡΓΑΣΙΑΣ ΚΑΙ ΚΟΙΝΩΝΙΚΩΝ ΥΠΟΘΕΣΕΩΝ, Κωδ. ΣΑ Ε3341.

Η παρούσα σύμβαση χρηματοδοτείται από Πιστώσεις του Προγράμματος Δημοσίων Επενδύσεων (αριθ. ενάριθ. Έργου 2021ΣΕ33410005).

Η Σύμβαση εντάσσεται και αφορά στο Υποέργο 2 «**Εκπόνηση, αναπαραγωγή και προσβασιμοποίηση του εκπαιδευτικού υλικού**» στο πλαίσιο της Πράξης «**Ειδικές Δράσεις Ένταξης στην Απασχόληση για Νέους/Νέες με Αναπηρία**» με κωδικό ΟΠΣ (MIS) 5073491, η οποία έχει ενταχθεί στο Επιχειρησιακό Πρόγραμμα «Ανάπτυξη Ανθρώπινου Δυναμικού, Εκπαίδευση και Δια Βίου Μάθηση 2014-2020», με βάση την με αρ.πρωτ.:1371/07.04.2021 Απόφαση Ένταξης της Ειδικής Γραμματέως Διαχείρισης Προγραμμάτων Ευρωπαϊκού Κοινωνικού Ταμείου και την με Α.Π.:141435/24.12.2021 τροποποίηση αυτής. **Η παρούσα Σύμβαση συγχρηματοδοτείται από την Ελλάδα και την Ευρωπαϊκή Ένωση (Ευρωπαϊκό Κοινωνικό Ταμείο) και την Πρωτοβουλία για την Απασχόληση των Νέων (ΠΑΝ) μέσω του Επιχειρησιακού Προγράμματος «Ανάπτυξη Ανθρώπινου Δυναμικού, Εκπαίδευση και Διά Βίου Μάθηση».**

Άρθρο 2

Διάρκεια

Η διάρκεια υλοποίησης του έργου είναι από την υπογραφή της παρούσας έως την
Η ισχύς της παρούσας σύμβασης αρχίζει με την υπογραφή της και λήγει με την προσήκουσα παραλαβή του τελευταίου παραδοτέου.

Η συνολική διάρκεια της σύμβασης μπορεί να παρατείνεται μετά από αιτιολογημένη απόφαση της αναθέτουσας αρχής μέχρι το 50% αυτής ύστερα από σχετικό αίτημα του



ΕΘΝΙΚΗ ΣΥΝΟΜΟΣΠΟΝΔΙΑ ΑΤΟΜΩΝ ΜΕ ΑΝΑΠΗΡΙΑ (Ε.Σ.Α.ΜΕ.Α.)

Κεντρικά Γραφεία: Ελ. Βενιζέλου 236, Τ.Κ.16341, Ηλιούπολη, Αθήνα
Τηλ.: +30 210 9949837 – Fax: +30 210 5238967 - esaea@otenet.gr
Πληροφορίες: κα Νεκταρία Αποστολάκη



Επιχειρησιακό Πρόγραμμα
Ανάπτυξη Ανθρώπινου Δυναμικού
Εκπαίδευση και Διά Βίου Μάθηση



Με τη συγχρηματοδότηση της Ελλάδας και της Ευρωπαϊκής Ένωσης
στο πλαίσιο της Πρωτοβουλίας για την Απασχόληση των Νέων

αναδόχου που υποβάλλεται πριν από τη λήξη της διάρκειάς της, σε αντικειμενικά δικαιολογημένες περιπτώσεις που δεν οφείλονται σε υπαιτιότητα του αναδόχου.

Άρθρο 3

Υποχρεώσεις του Αναδόχου

1. Ο Ανάδοχος είναι υπεύθυνος για την καλή και προσήκουσα εκτέλεση του Έργου. Ειδικότερα οφείλει να φέρει σε πέρας το ανατεθέν έργο μέσα στα χρονικά πλαίσια του άρθρου 2 και σύμφωνα με τους όρους της παρούσας σύμβασης και της προσφοράς του, το ισχύον θεσμικό πλαίσιο, τους εθνικούς και κοινοτικούς κανόνες και τις διατάξεις εφαρμογής του έργου.
2. Ο Ανάδοχος ενημερώνει αμελλητί γραπτώς την Αναθέτουσα Αρχή για την πρόοδο του έργου, για τυχόν προβλήματα και για οποιοδήποτε γεγονός που ενδέχεται να επηρεάσει σημαντικά την εκτέλεση της Σύμβασης. Η ενημέρωση αυτή δεν έχει ως συνέπεια την υπό οποιαδήποτε έννοια αλλοίωση της ευθύνης του για λήψη των αναγκαίων μέτρων ή επίδειξη γενικότερα της ενδεδειγμένης συμπεριφοράς του.
3. Ο Ανάδοχος υποχρεούται να προσφέρει τις υπηρεσίες του σε αγαστή και πλήρη συνεργασία με το προσωπικό της Αναθέτουσας Αρχής.
4. Ο Ανάδοχος υποχρεούται να τηρεί και να υποβάλλει στην Αναθέτουσα Αρχή, στα αρμόδια εθνικά και κοινοτικά ελεγκτικά όργανα, όποτε του ζητηθεί και καθ' όλη τη διάρκεια της παρούσας, κάθε στοιχείο που αφορά σε ενέργειες σχετικές με το Έργο. Τέτοια στοιχεία ενδεικτικά είναι: φορολογικά στοιχεία, δικαιολογητικά δαπανών, στοιχεία αντίστοιχα της πορείας του φυσικού αντικείμενου του έργου κλπ, καθώς και να συνεργάζεται πλήρως σε κάθε έλεγχο της Αναθέτουσας Αρχής, ή άλλων αρμοδίων εθνικών και κοινοτικών οργάνων.



ΕΘΝΙΚΗ ΣΥΝΟΜΟΣΠΟΝΔΙΑ ΑΤΟΜΩΝ ΜΕ ΑΝΑΠΗΡΙΑ (Ε.Σ.Α.ΜΕ.Α.)

Κεντρικά Γραφεία: Ελ. Βενιζέλου 236, Τ.Κ.16341, Ηλιούπολη, Αθήνα
Τηλ.: +30 210 9949837 – Fax: +30 210 5238967 - esaea@otenet.gr
Πληροφορίες: κα Νεκταρία Αποστολάκη



Επιχειρησιακό Πρόγραμμα
Ανάπτυξη Ανθρώπινου Δυναμικού
Εκπαίδευση και Διά Βίου Μάθηση



Με τη συγχρηματοδότηση της Ελλάδας και της Ευρωπαϊκής Ένωσης
στο πλαίσιο της Πρωτοβουλίας για την Απασχόληση των Νέων

5. Απαγορεύεται στον Ανάδοχο να αναθέσει σε τρίτους (πλην τυχόν υπεργολάβων που έχουν δηλωθεί στην τεχνική προσφορά) οποιεσδήποτε αρμοδιότητες, που απορρέουν από την παρούσα.

6. Ο Ανάδοχος οφείλει να ενεργεί με επιμέλεια και φροντίδα, ώστε να εμποδίζει πράξεις ή παραλήψεις που θα μπορούσαν να έχουν αποτέλεσμα αντίθετο από το συμφέρον της Αναθέτουσας Αρχής.

7. Κατά την εκτέλεση της σύμβασης ο ανάδοχος οφείλει να τηρεί τις υποχρεώσεις στους τομείς του περιβαλλοντικού, κοινωνικοασφαλιστικού και εργατικού δικαίου, που έχουν θεσπιστεί με το δίκαιο της Ένωσης, το εθνικό δίκαιο, συλλογικές συμβάσεις ή διεθνείς διατάξεις περιβαλλοντικού, κοινωνικοασφαλιστικού και εργατικού δικαίου, οι οποίες απαριθμούνται στο Παράρτημα Χ του Προσαρτήματος Α του ν. 4412/2016.

8. Ο Ανάδοχος οφείλει να δηλώσει αμελλητί στην αναθέτουσα αρχή, από τη στιγμή που λάβει γνώση, οποιαδήποτε κατάσταση (ακόμη και ενδεχόμενη) σύγκρουσης συμφερόντων (προσωπικών, οικογενειακών, οικονομικών, πολιτικών ή άλλων κοινών συμφερόντων, συμπεριλαμβανομένων και αντικρουόμενων επαγγελματικών συμφερόντων) μεταξύ των νομίμων ή εξουσιοδοτημένων εκπροσώπων του καθώς και υπαλλήλων ή συνεργατών τους οποίους απασχολεί στην εκτέλεση της σύμβασης (π.χ. με σύμβαση υπεργολαβίας) και μελών του προσωπικού της αναθέτουσας αρχής που εμπλέκονται καθ' οιονδήποτε τρόπο στη διαδικασία εκτέλεσης της σύμβασης ή/και μπορούν να επηρεάσουν την έκβαση και τις αποφάσεις της αναθέτουσας αρχής περί την εκτέλεσή της, οποτεδήποτε και εάν η κατάσταση αυτή προκύψει κατά τη διάρκεια εκτέλεσης της σύμβασης.

Άρθρο 4

Υποχρεώσεις της Αναθέτουσας Αρχής



ΕΘΝΙΚΗ ΣΥΝΟΜΟΣΠΟΝΔΙΑ ΑΤΟΜΩΝ ΜΕ ΑΝΑΠΗΡΙΑ (Ε.Σ.Α.ΜΕ.Α.)

Κεντρικά Γραφεία: Ελ. Βενιζέλου 236, Τ.Κ.16341, Ηλιούπολη, Αθήνα
Τηλ.: +30 210 9949837 – Fax: +30 210 5238967 - esaea@otenet.gr
Πληροφορίες: κα Νεκταρία Αποστολάκη



Επιχειρησιακό Πρόγραμμα
Ανάπτυξη Ανθρώπινου Δυναμικού
Εκπαίδευση και Διά Βίου Μάθηση

Με τη συγχρηματοδότηση της Ελλάδας και της Ευρωπαϊκής Ένωσης
στο πλαίσιο της Πρωτοβουλίας για την Απασχόληση των Νέων



1. Η Αναθέτουσα Αρχή υποχρεούται να λάβει κάθε ενδεδειγμένο μέτρο για να διευκολύνει τον Ανάδοχο στο έργο του.
2. Η Αναθέτουσα Αρχή οφείλει να εξασφαλίσει την πρόσβαση του Αναδόχου στις διαθέσιμες πηγές πληροφοριών της και να συνδράμει στην απόκτηση κάθε πρόσθετης πληροφορίας ή στοιχείου απαραίτητου για το έργο του.
3. Η Αναθέτουσα Αρχή αναλαμβάνει την υποχρέωση καταβολής των πληρωμών προς τον Ανάδοχο σύμφωνα με τον εγκριθέντα προϋπολογισμό και τις προβλέψεις περί του τρόπου πληρωμής της παρούσας σύμβασης.
4. Η Αναθέτουσα Αρχή δεν ευθύνεται σε περίπτωση καθυστέρησης εκταμίευσης των κονδυλίων από την υπηρεσία διαχείρισης του Ε.Π «Ανάπτυξη Ανθρώπινου Δυναμικού, Εκπαίδευση και Διά Βίου Μάθηση» και αυτό δεν απαλλάσσει τον ανάδοχο από τις υποχρεώσεις του και την τήρηση του χρονοδιαγράμματος.

Άρθρο 5

Έργο του Αναδόχου

Ο Ανάδοχος αναλαμβάνει την εκπόνηση και προσβασιμοποίηση του εκπαιδευτικού υλικού που θα χρησιμοποιηθεί κατά την υλοποίηση της εξειδικευμένης θεωρητικής κατάρτισης του Υποέργου 1 της Πράξης στη βάση των παρακάτω κριτηρίων που αφορούν:

- τη συνάφειά του με τους εκπαιδευτικούς στόχους και την αντιστοίχισή του με τις εκπαιδευτικές ενότητες των εξειδικευμένων προγραμμάτων κατάρτισης,
- την ανταπόκρισή του στις σύγχρονες εργασιακές απαιτήσεις,
- τη δυνατότητα προσαρμογής του σε ηλεκτρονικό περιβάλλον,



ΕΘΝΙΚΗ ΣΥΝΟΜΟΣΠΟΝΔΙΑ ΑΤΟΜΩΝ ΜΕ ΑΝΑΠΗΡΙΑ (Ε.Σ.Α.ΜΕ.Α.)

Κεντρικά Γραφεία: Ελ. Βενιζέλου 236, Τ.Κ.16341, Ηλιούπολη, Αθήνα
Τηλ.: +30 210 9949837 – Fax: +30 210 5238967 - esaea@otenet.gr
Πληροφορίες: κα Νεκταρία Αποστολάκη



Επιχειρησιακό Πρόγραμμα
Ανάπτυξη Ανθρώπινου Δυναμικού
Εκπαίδευση και Διά Βίου Μάθηση



Με τη συγχρηματοδότηση της Ελλάδας και της Ευρωπαϊκής Ένωσης
στο πλαίσιο της Πρωτοβουλίας για την Απασχόληση των Νέων

- την προσβασιμοποίηση του σε πολλαπλές εναλλακτικές μορφές καλύπτοντας τις διαφορετικές ανάγκες των καταρτιζόμενων με αναπηρία ή/και χρόνιες παθήσεις.

Ειδικότερα το έργο του αναδόχου συνίσταται στα εξής Πακέτα Εργασίας (Π.Ε.) / Δράσεις:

Π.Ε. 1	Εκπόνηση εκπαιδευτικού υλικού (συμβατικής κατάρτισης και τηλεκατάρτισης)
Παραδοτέο Π1.1	Αφορά στην εκπόνηση εκπαιδευτικού υλικού (συμβατικής κατάρτισης και τηλεκατάρτισης) για το εξειδικευμένο πρόγραμμα: Εμπόριο και Εξωστρέφεια
Παραδοτέο Π1.2	Αφορά στην εκπόνηση εκπαιδευτικού υλικού (συμβατικής κατάρτισης και τηλεκατάρτισης) για το εξειδικευμένο πρόγραμμα: Υπάλληλος Γραφείου / Διοικητικής Υποστήριξης
Π.Ε. 2	«Παραγωγή συμβατικής έντυπης έκδοσης και αναπαραγωγή σε πολλαπλά αντίτυπα του εκπαιδευτικού υλικού με βάση μια σειρά από διαδομένες τεχνικές και οδηγίες για βέλτιστη αναγνωσιμότητα (αγγλ. readability) και προσβασιμότητα έντυπων εκδόσεων»
Παραδοτέο Π2.1	Αφορά στην παραγωγή και στη συμβατική εκτύπωση του εκπαιδευτικού υλικού για το εξειδικευμένο πρόγραμμα: Εμπόριο και Εξωστρέφεια [225 σελίδες εσωτερικό συν 4 εξώφυλλο (α' και β' όψη)] σε 1.500 αντίτυπα.
Παραδοτέο Π2.2	Αφορά στην παραγωγή και στη συμβατική εκτύπωση του εκπαιδευτικού υλικού για το εξειδικευμένο πρόγραμμα: Υπάλληλος Γραφείου / Διοικητικής



ΕΘΝΙΚΗ ΣΥΝΟΜΟΣΠΟΝΔΙΑ ΑΤΟΜΩΝ ΜΕ ΑΝΑΠΗΡΙΑ (Ε.Σ.Α.ΜεΑ.)

Κεντρικά Γραφεία: Ελ. Βενιζέλου 236, Τ.Κ.16341, Ηλιούπολη, Αθήνα
Τηλ.: +30 210 9949837 – Fax: +30 210 5238967 - esaea@otenet.gr
Πληροφορίες: κα Νεκταρία Αποστολάκη



Επιχειρησιακό Πρόγραμμα
Ανάπτυξη Ανθρώπινου Δυναμικού
Εκπαίδευση και Διά Βίου Μάθηση



Με τη συγχρηματοδότηση της Ελλάδας και της Ευρωπαϊκής Ένωσης
στο πλαίσιο της Πρωτοβουλίας για την Απασχόληση των Νέων

	Υποστήριξης [225 σελίδες εσωτερικό συν 4 εξώφυλλο (α' και β' όψη)] σε 1.500 αντίτυπα.
Π.Ε.3	Παραγωγή προσβάσιμων ψηφιακών εκδόσεων και μεταγραφή τους σε πολλαπλές εναλλακτικές μορφές κατάλληλες για αναγνώστες με αναπηρία και χρήστες υποστηρικτικών τεχνολογιών (Προσβάσιμη Ψηφιοποίηση) του εκπαιδευτικού υλικού, σύμφωνα με οδηγίες και καλές πρακτικές παραγωγής προσβάσιμων ψηφιακών εκδόσεων.
Παραδοτέο Π3.1	Αφορά στην παραγωγή προσβάσιμων ψηφιακών εκδόσεων και στη μεταγραφή σε πολλαπλές εναλλακτικές μορφές κατάλληλες για αναγνώστες με αναπηρία και χρήστες υποστηρικτικών τεχνολογιών του εκπαιδευτικού υλικού για το εξειδικευμένο πρόγραμμα: Εμπόριο και Εξωστρέφεια δηλ. στη μετατροπή του πηγαίου αρχείου (μη προσβάσιμο αρχείο Word ή PDF) σε προσβάσιμες και φιλικές για τα άτομα με αναπηρία εκδόσεις, όπως (κατ' ελάχιστον): Προσβάσιμο Word, Προσβάσιμο PDF, Απλό κείμενο TXT, ακουστική (ηχητική) έκδοση MP3 (USB 155 τμχ) και έκδοση PEF έτοιμη για εκτύπωση σε braille με ειδικούς embossers, έκδοση LargePrint για άτομα με μειωμένη όραση (μορφότυπος .DOCX και .PDF).
Παραδοτέο Π3.2	Αφορά στην παραγωγή προσβάσιμων ψηφιακών εκδόσεων και στη μεταγραφή σε πολλαπλές εναλλακτικές μορφές κατάλληλες για αναγνώστες με αναπηρία και χρήστες υποστηρικτικών τεχνολογιών του εκπαιδευτικού υλικού για το εξειδικευμένο πρόγραμμα: Υπάλληλος Γραφείου / Διοικητικής Υποστήριξης δηλ. στη μετατροπή του πηγαίου αρχείου (μη προσβάσιμο αρχείο Word ή PDF) σε προσβάσιμες και φιλικές για τα άτομα με αναπηρία εκδόσεις, όπως (κατ' ελάχιστον): Προσβάσιμο Word, Προσβάσιμο PDF, Απλό κείμενο TXT, ακουστική (ηχητική), έκδοση MP3 (USB 155 τμχ) και έκδοση PEF



ΕΘΝΙΚΗ ΣΥΝΟΜΟΣΠΟΝΔΙΑ ΑΤΟΜΩΝ ΜΕ ΑΝΑΠΗΡΙΑ (Ε.Σ.Α.μεΑ.)

Κεντρικά Γραφεία: Ελ. Βενιζέλου 236, Τ.Κ.16341, Ηλιούπολη, Αθήνα
Τηλ.: +30 210 9949837 – Fax: +30 210 5238967 - esaea@otenet.gr
Πληροφορίες: κα Νεκταρία Αποστολάκη



	έτοιμη για εκτύπωση σε braille με ειδικούς embossers, έκδοση LargePrint για άτομα με μειωμένη όραση (μορφότυπος .DOCX και .PDF).
Π.Ε. 4	Παραγωγή σε νοηματική και υποτιτλισμό του εκπαιδευτικού υλικού
Παραδοτέο Π4.1	Αφορά στην παραγωγή σε βίντεο με νοηματική και υποτιτλισμό του εκπαιδευτικού υλικού για το εξειδικευμένο πρόγραμμα: Εμπόριο και Εξωστρέφεια (DVD ή USB 185 τμχ)
Παραδοτέο Π4.2	Αφορά στην παραγωγή σε βίντεο με νοηματική και υποτιτλισμό του εκπαιδευτικού υλικού για το εξειδικευμένο πρόγραμμα: Υπάλληλος Γραφείου / Διοικητικής Υποστήριξης (DVD ή USB 185 τμχ)
Π.Ε. 5	Παραγωγή και αναπαραγωγή σε μορφή braille κατάλληλη για αναγνώστες με προβλήματα τύφλωσης του εκπαιδευτικού υλικού σύμφωνα με οδηγίες και καλές πρακτικές παραγωγής braille. Α: παραγωγή έντυπης έκδοσης σε μορφή braille του εκπαιδευτικού υλικού, σύμφωνα με οδηγίες και καλές πρακτικές παραγωγής braille (1 σελίδα A4= 3 σελίδες Braille) Β: Παραγωγή σε ψηφιακή μορφή braille του εκπαιδευτικού υλικού, σύμφωνα με οδηγίες και καλές πρακτικές παραγωγής braille.
Παραδοτέο Π5.1	Παραγωγή και αναπαραγωγή έντυπης έκδοσης σε μορφή braille του εκπαιδευτικού υλικού για το εξειδικευμένο πρόγραμμα: Εμπόριο και Εξωστρέφεια (Braille 77 τεμάχια) (Α) και παραγωγή του σε ψηφιακή μορφή braille (Β)
Παραδοτέο Π5.2	Παραγωγή και αναπαραγωγή έντυπης έκδοσης σε μορφή braille του εκπαιδευτικού υλικού για το εξειδικευμένο πρόγραμμα: Υπάλληλος Γραφείου / Διοικητικής Υποστήριξης (Braille 78 τεμάχια) (Α) και παραγωγή του σε ψηφιακή μορφή braille (Β)

ΠΡΟΔΙΑΓΡΑΦΕΣ & ΧΑΡΑΚΤΗΡΙΣΤΙΚΑ ΕΡΓΟΥ



ΕΘΝΙΚΗ ΣΥΝΟΜΟΣΠΟΝΔΙΑ ΑΤΟΜΩΝ ΜΕ ΑΝΑΠΗΡΙΑ (Ε.Σ.Α.μεΑ.)

Κεντρικά Γραφεία: Ελ. Βενιζέλου 236, Τ.Κ.16341, Ηλιούπολη, Αθήνα
Τηλ.: +30 210 9949837 – Fax: +30 210 5238967 - esaea@otenet.gr
Πληροφορίες: κα Νεκταρία Αποστολάκη



Επιχειρησιακό Πρόγραμμα
Ανάπτυξη Ανθρώπινου Δυναμικού
Εκπαίδευση και Διά Βίου Μάθηση

Με τη συγχρηματοδότηση της Ελλάδας και της Ευρωπαϊκής Ένωσης
στο πλαίσιο της Πρωτοβουλίας για την Απασχόληση των Νέων



Γενικές μεθοδολογικές αρχές:

Το Βασικό πλαίσιο κατευθυντήριων αρχών του έργου διέπεται από:

- τη δικαιωματική προσέγγιση της αναπηρίας (Human rights-based approach to disability) όπως κατοχυρώνεται από τη Σύμβαση των Η.Ε. για τα Δικαιώματα των Ατόμων με Αναπηρίες¹⁴ την οποία η χώρα μας κύρωσε με τον ν.4074/2012. Σε όλες τις δράσεις της έργου πρέπει α) να διαχέεται η ιδέα πως τα άτομα με αναπηρία ή/και χρόνιες παθήσεις είναι ενεργητικά υποκείμενα/φορείς δικαιωμάτων, β) να υιοθετείται/ενσωματώνεται η αποτύπωση της αναπηρίας που περιλαμβάνεται στη Σύμβαση, γ) να προβάλλεται η αναπηρία ως έκφανση της ανθρώπινης ποικιλομορφίας, και δ) να αναδεικνύεται η συμβολή της εφαρμογής της αρχής της μη διάκρισης λόγω αναπηρίας ή/και χρόνιας πάθησης, της αρχής της ισότητας και της ίσης μεταχείρισης (ισότητα ευκαιριών). Ειδικότερα στο άρθρο 24 της Σύμβασης αναγνωρίζεται η θεμελιώδη σημασία της εκπαίδευσης στην επίτευξη της αρχής της ισότητας για τα άτομα με αναπηρία ή/και χρόνιες παθήσεις, επιτάσσοντας την παροχή εύλογων προσαρμογών, την παροχή εξειδικευμένης και εξατομικευμένης υποστήριξης, την εκπαίδευση αυτών σε δεξιότητες ζωής, την εκπαίδευση και τη διδασκαλία σε γλώσσες και τρόπους επικοινωνίας που μπορούν τα άτομα με αναπηρία να κατανοήσουν και εντέλει την πρόσβασή τους όχι μόνο στην τυπική εκπαίδευση αλλά και στη διά βίου μάθηση, στην εκπαίδευση ενηλίκων και στην επαγγελματική κατάρτιση, χωρίς διάκριση και σε ίση βάση με τους άλλους,
- τη διαφοροποιημένη προσέγγιση του πληθυσμού των ατόμων με αναπηρία ή/και χρόνιες παθήσεις συμπεριλαμβανομένου και των ΝΕΕΤς με αναπηρία ή/και χρόνιες παθήσεις, λαμβάνοντας υπόψη ότι τα άτομα με αναπηρία ή/και χρόνιες παθήσεις

¹⁴ Εφεξής Σύμβαση.



ΕΘΝΙΚΗ ΣΥΝΟΜΟΣΠΟΝΔΙΑ ΑΤΟΜΩΝ ΜΕ ΑΝΑΠΗΡΙΑ (Ε.Σ.Α.ΜΕ.Α.)

Κεντρικά Γραφεία: Ελ. Βενιζέλου 236, Τ.Κ.16341, Ηλιούπολη, Αθήνα
Τηλ.: +30 210 9949837 – Fax: +30 210 5238967 - esaea@otenet.gr
Πληροφορίες: κα Νεκταρία Αποστολάκη



Επιχειρησιακό Πρόγραμμα
Ανάπτυξη Ανθρώπινου Δυναμικού
Εκπαίδευση και Διά Βίου Μάθηση



Με τη συγχρηματοδότηση της Ελλάδας και της Ευρωπαϊκής Ένωσης
στο πλαίσιο της Πρωτοβουλίας για την Απασχόληση των Νέων

- αποτελούν μία ανομοιογενή ομάδα πληθυσμού, οι ανάγκες των οποίων διαφοροποιούνται αναλόγως της κατηγορίας και της βαρύτητας της αναπηρίας,
- τη τήρηση των αρχών προσβασιμότητας στα άτομα με αναπηρία, των αρχών του καθολικού σχεδιασμού και την εφαρμογή εύλογων προσαρμογών οι οποίες πρέπει να διαχέονται σε όλες τις δράσεις της Πράξης. (ν.4488/2017, ν. 4067/2012 (ΥΕΚ 79/Α/2012) «Νέος Οικοδομικός Κανονισμός» και Οδηγίες Σχεδιασμού του Υπουργείου Περιβάλλοντος, Ενέργειας και Κλιματικής Αλλαγής «Σχεδιάζοντας για Όλους»),
 - τις βασικές αρχές εκπαίδευσης ενηλίκων οι οποίες πρέπει να ενσωματώνονται στη μεθοδολογία σχεδιασμού και υλοποίησης των προγραμμάτων κατάρτισης/πιστοποίησης λαμβάνοντας υπόψη τα ιδιαίτερα χαρακτηριστικά των ωφελούμενων,
 - τη τήρηση των κανόνων δημοσιότητας: Στο σύνολο των δράσεων / παραδοτέων του έργου ο ανάδοχος υποχρεούται να τηρήσει τις υποχρεώσεις που προκύπτουν από τους κανόνες δημοσιότητας του οδηγού Επικοινωνίας ΕΣΠΑ 2014 – 2020.

ΠΕ1 «Εκπόνηση εκπαιδευτικού υλικού (συμβατικής κατάρτισης και τηλεκατάρτισης)»

Το Πακέτο Εργασίας 1 περιλαμβάνει την εκπόνηση του εκπαιδευτικού υλικού για την υλοποίηση της εξειδικευμένης θεωρητικής κατάρτισης που αφορά σε προγράμματα συνεχιζόμενης επαγγελματικής κατάρτισης (ΣΕΚ) στο πλαίσιο του Υποέργου 1 της Πράξης και αφορά στην εκπόνηση εκπαιδευτικού υλικού (συμβατικής κατάρτισης και τηλεκατάρτισης) για το εξειδικευμένο πρόγραμμα: Εμπόριο και Εξωστρέφεια και στην εκπόνηση εκπαιδευτικού υλικού (συμβατικής κατάρτισης και τηλεκατάρτισης) για το εξειδικευμένο πρόγραμμα: Υπάλληλος Γραφείου / Διοικητικής Υποστήριξης.

Σε γενικές γραμμές το εκπαιδευτικό υλικό που θα εκπονηθεί για τα δύο εξειδικευμένα εκπαιδευτικά προγράμματα θα παραχθεί στη βάση των παρακάτω πέντε κριτηρίων που



ΕΘΝΙΚΗ ΣΥΝΟΜΟΣΠΟΝΔΙΑ ΑΤΟΜΩΝ ΜΕ ΑΝΑΠΗΡΙΑ (Ε.Σ.Α.ΜΕ.Α.)

Κεντρικά Γραφεία: Ελ. Βενιζέλου 236, Τ.Κ.16341, Ηλιούπολη, Αθήνα
Τηλ.: +30 210 9949837 – Fax: +30 210 5238967 - esaea@otenet.gr
Πληροφορίες: κα Νεκταρία Αποστολάκη



Ευρωπαϊκή Ένωση
Ευρωπαϊκό Κοινωνικό Ταμείο

Επιχειρησιακό Πρόγραμμα
Ανάπτυξη Ανθρώπινου Δυναμικού
Εκπαίδευση και Διά Βίου Μάθηση

Με τη συγχρηματοδότηση της Ελλάδας και της Ευρωπαϊκής Ένωσης
στο πλαίσιο της Πρωτοβουλίας για την Απασχόληση των Νέων



συνάδουν με το γενικό πλαίσιο συγγραφής και δόμησης εκπαιδευτικού υλικού σύμφωνα με τις αρχές της Εκπαίδευσης Ενηλίκων:

1. η εξωτερική εμφάνιση του εκπαιδευτικού υλικού (κυρίως βιβλίου ή εγχειριδίου),
2. η διδακτική και μεθοδολογική καταλληλότητα του εκπαιδευτικού υλικού το οποίο θα απευθύνεται αποκλειστικά σε ενήλικους με ανομοιογενή χαρακτηριστικά και θα μπορεί να αξιοποιηθεί για δια ζώσης διδασκαλία σε τυπικό εκπαιδευτικό περιβάλλον,
3. η επιστήμη αναφοράς του εκπαιδευτικού υλικού,
4. η συμβατότητα του εκπαιδευτικού υλικού με τις σύγχρονες κοινωνικές εξελίξεις,
5. η αντιστοίχιση του εκπαιδευτικού υλικού με τα δομικά στοιχεία του προγράμματος εν γένει. Γίνεται σαφές ότι το περιεχόμενο οφείλει να είναι συνεπές με τους εκπαιδευτικούς στόχους οι οποίοι τίθενται και οι οποίοι παραπέμπουν σε συγκεκριμένα μαθησιακά αποτελέσματα (γνώσεις, δεξιότητες) (βλ. παρακάτω).

Εξίσου σημαντικό κατά την εκπόνηση του εκπαιδευτικού υλικού είναι να ληφθούν υπόψη τα χαρακτηριστικά των εκπαιδευόμενων ενηλίκων ως μέλη ευάλωτων ομάδων, όπου είναι τα ακόλουθα:

- η χαμηλή αυτοπεποίθηση που μπορεί να έχουν,
- τα ελάχιστα κίνητρα μάθησης (κυρίως εξωτερικά),
- τα εμπόδια στη μαθησιακή διαδικασία (συσσωρευμένα προβλήματα, πολλαπλοί ρόλοι, έλλειψη χρόνου),



ΕΘΝΙΚΗ ΣΥΝΟΜΟΣΠΟΝΔΙΑ ΑΤΟΜΩΝ ΜΕ ΑΝΑΠΗΡΙΑ (Ε.Σ.Α.ΜΕ.Α.)

Κεντρικά Γραφεία: Ελ. Βενιζέλου 236, Τ.Κ.16341, Ηλιούπολη, Αθήνα
Τηλ.: +30 210 9949837 – Fax: +30 210 5238967 - esaea@otenet.gr
Πληροφορίες: κα Νεκταρία Αποστολάκη



Επιχειρησιακό Πρόγραμμα
Ανάπτυξη Ανθρώπινου Δυναμικού
Εκπαίδευση και Διά Βίου Μάθηση



Με τη συγχρηματοδότηση της Ελλάδας και της Ευρωπαϊκής Ένωσης
στο πλαίσιο της Πρωτοβουλίας για την Απασχόληση των Νέων

- τα βιολογικά/σωματικά εμπόδια/κοινωνικά εμπόδια (προβλήματα όρασης, μνήμης, συγκέντρωσης, μη-διαγνωσμένα μαθησιακά προβλήματα, κόπωση, εμπόδια προσβασιμότητας, εμπόδια συμπεριφορικά, εμπόδια περιβαλλοντικά κ.α),
- Η απουσία μαθησιακής κουλτούρας,
- η αδυναμία έκφρασης στον γραπτό και τον προφορικό λόγο.

α) Συμβατικό εκπαιδευτικό υλικό

Το συμβατικό (έντυπο) εκπαιδευτικό υλικό θα πρέπει να καλύπτει πλήρως τη θεματολογία των εκπαιδευτικών προγραμμάτων, να είναι δομημένο **σε εκπαιδευτικές ενότητες και υποενότητες αυτών (μαθησιακά αντικείμενα)**, και με ορθή διάρθρωση για την πληρέστερη κατανόησή του. Επιπλέον, πρέπει στο τέλος της κάθε εκπαιδευτικής ενότητας να υπάρχει **σύνοψη** του υλικού.

Παρακάτω παρουσιάζεται σχηματικά η διάρθρωση που απαιτείται να έχει το εκπαιδευτικό υλικό εκάστου εκπαιδευτικού προγράμματος:

Εκπαιδευτικό πρόγραμμα «»

Εκπαιδευτική ενότητα 1 «... ..»

Σκοπός Εκπαιδευτικής ενότητας 1

Προσδοκώμενα αποτελέσματα Εκπαιδευτικής ενότητας 1

Έννοιες – Κλειδιά Εκπαιδευτικής ενότητας 1

Εκπαιδευτική υποενότητα 1.1.

Εκπαιδευτική υποενότητα 1.2.

Εκπαιδευτική υποενότητα 1.3.



ΕΘΝΙΚΗ ΣΥΝΟΜΟΣΠΟΝΔΙΑ ΑΤΟΜΩΝ ΜΕ ΑΝΑΠΗΡΙΑ (Ε.Σ.Α.ΜΕ.Α.)

Κεντρικά Γραφεία: Ελ. Βενιζέλου 236, Τ.Κ.16341, Ηλιούπολη, Αθήνα
Τηλ.: +30 210 9949837 – Fax: +30 210 5238967 - esaea@otenet.gr
Πληροφορίες: κα Νεκταρία Αποστολάκη



Ευρωπαϊκή Ένωση
Ευρωπαϊκό Κοινωνικό Ταμείο

Επιχειρησιακό Πρόγραμμα
Ανάπτυξη Ανθρώπινου Δυναμικού
Εκπαίδευση και Διά Βίου Μάθηση

Με τη συγχρηματοδότηση της Ελλάδας και της Ευρωπαϊκής Ένωσης
στο πλαίσιο της Πρωτοβουλίας για την Απασχόληση των Νέων



Σύνοψη Εκπαιδευτικής ενότητας 1

Ερωτήσεις αυτοαξιολόγησης Εκπαιδευτικής ενότητας 1

Απαντήσεις Ερωτήσεων αυτοαξιολόγησης Εκπαιδευτικής ενότητας 1 (σε μορφή παραρτήματος)

Εκπαιδευτική ενότητα 2 « »

Σκοπός Εκπαιδευτικής ενότητας 2

Προσδοκώμενα αποτελέσματα Εκπαιδευτικής ενότητας 2

Έννοιες – Κλειδιά Εκπαιδευτικής ενότητας 2

Εκπαιδευτική υποενότητα 2.1.

Εκπαιδευτική υποενότητα 2.2.

Εκπαιδευτική υποενότητα 2.3.

Σύνοψη Εκπαιδευτικής ενότητας 2

Ερωτήσεις αυτοαξιολόγησης Εκπαιδευτικής ενότητας 2

Απαντήσεις Ερωτήσεων αυτοαξιολόγησης Εκπαιδευτικής ενότητας 2 (σε μορφή παραρτήματος)

.....

Στο τέλος του εκπαιδευτικού υλικού θα πρέπει να γίνεται παράθεση των βιβλιογραφικών αναφορών (συμβατική και διαδικτυακή βιβλιογραφία) για τις πηγές/παραπομπές του υλικού.

Βασικά Τεχνικά Χαρακτηριστικά:



ΕΘΝΙΚΗ ΣΥΝΟΜΟΣΠΟΝΔΙΑ ΑΤΟΜΩΝ ΜΕ ΑΝΑΠΗΡΙΑ (Ε.Σ.Α.ΜΕ.Α.)

Κεντρικά Γραφεία: Ελ. Βενιζέλου 236, Τ.Κ.16341, Ηλιούπολη, Αθήνα
Τηλ.: +30 210 9949837 – Fax: +30 210 5238967 - esaea@otenet.gr
Πληροφορίες: κα Νεκταρία Αποστολάκη



Επιχειρησιακό Πρόγραμμα
Ανάπτυξη Ανθρώπινου Δυναμικού
Εκπαίδευση και Διά Βίου Μάθηση



Με τη συγχρηματοδότηση της Ελλάδας και της Ευρωπαϊκής Ένωσης
στο πλαίσιο της Πρωτοβουλίας για την Απασχόληση των Νέων

Το συμβατικό εκπαιδευτικό υλικό, για την υλοποίηση των εκπαιδευτικών προγραμμάτων πρέπει να είναι στην ελληνική γλώσσα, δακτυλογραφημένο κείμενο, με κανονικά περιθώρια, μέγεθος γραμματοσειράς έως 12 στιγμές και διάστιχο έως 1.5, Μέγεθος Α4 (21 εκ. Χ 29,7 εκ), και να καλύπτει πλήρως τη θεματολογία των εκπαιδευτικών προγραμμάτων.

Το εκπαιδευτικό υλικό που θα αφορά στις «υποχρεωτικές» ενότητες των εκπαιδευτικών προγραμμάτων («Υγεία και ασφάλεια στην εργασία», «Βασικές αρχές εργατικού δικαίου», «Βασικές αρχές λειτουργίας των Επιχειρήσεων», «Ενημέρωση για την εφαρμογή της αρχής της μη διάκρισης») δεν μπορεί να υπερβαίνει (σε αριθμό σελίδων) το 10 % του συνόλου των σελίδων του εκπαιδευτικού υλικού εκάστου προγράμματος.

β. Ψηφιακό εκπαιδευτικό υλικό

Το ψηφιακό εκπαιδευτικό υλικό, για την υλοποίηση των εκπαιδευτικών προγραμμάτων πρέπει να είναι στην ελληνική γλώσσα, και να πληροί κατ' ελάχιστον τις ποιοτικές και ποσοτικές προδιαγραφές του με Αριθ. Πρωτ.: 79732/27-7-2020 εγγράφου της Εθνικής Αρχής Συντονισμού (ΕΑΣ) / Ειδικής Υπηρεσίας Συντονισμού και Παρακολούθησης Δράσεων ΕΚΤ (ΕΥΣΕΚΤ) με θέμα: Πλαίσιο ποιοτικών προδιαγραφών για τον σχεδιασμό και την υλοποίηση συγχρηματοδοτούμενων από το Ευρωπαϊκό Κοινωνικό Ταμείο (ΕΚΤ) προγραμμάτων Συνεχιζόμενης Επαγγελματικής Κατάρτισης (ΣΕΚ), σύμφωνα με το Παράρτημα ΙV της παρούσας Διακήρυξης.

Ειδικότερα κατά την εκπόνηση του εκπαιδευτικού υλικού θα πρέπει να ληφθούν υπόψη οι παρακάτω τεχνικές προδιαγραφές (στη βάση των γενικών προδιαγραφών και οδηγιών συγγραφής και δόμησης εκπαιδευτικού υλικού για τα Κέντρα Δια Βίου Μάθησης σύμφωνα με τις αρχές της Εκπαίδευσης Ενηλίκων) που αφορούν στα 2 εξειδικευμένα προγράμματα που οδηγούν σε πιστοποίηση:



ΕΘΝΙΚΗ ΣΥΝΟΜΟΣΠΟΝΔΙΑ ΑΤΟΜΩΝ ΜΕ ΑΝΑΠΗΡΙΑ (Ε.Σ.Α.Με.Α.)

Κεντρικά Γραφεία: Ελ. Βενιζέλου 236, Τ.Κ.16341, Ηλιούπολη, Αθήνα
Τηλ.: +30 210 9949837 – Fax: +30 210 5238967 - esaea@otenet.gr
Πληροφορίες: κα Νεκταρία Αποστολάκη



Επιχειρησιακό Πρόγραμμα
Ανάπτυξη Ανθρώπινου Δυναμικού
Εκπαίδευση και Διά Βίου Μάθηση

Με τη συγχρηματοδότηση της Ελλάδας και της Ευρωπαϊκής Ένωσης
στο πλαίσιο της Πρωτοβουλίας για την Απασχόληση των Νέων



Εξειδικευμένο Πρόγραμμα: Εμπόριο και Εξωστρέφεια

Περιγραφή γνωστικού αντικειμένου- Σκοπός

Το άτομο που θα εκπαιδευτεί και θα πιστοποιηθεί σε αυτό το γνωστικό αντικείμενο θα έχει τις απαραίτητες γνώσεις και δεξιότητες για να κατανοεί και να εφαρμόζει όλο το φάσμα των δραστηριοτήτων ανάπτυξης της επιχείρησης στο διεθνές εμπόριο. Ειδικότερα θα μπορεί να παρακολουθεί τον εμπορικό τομέα, τις εξαγωγικές πωλήσεις, τις εισαγωγικές αγορές, να συγκεντρώνει και επεξεργάζεται πληροφορίες και να αντιδρά στις εξελίξεις των διεθνών αγορών. Επιπρόσθετα, το καταρτιζόμενο άτομο θα μπορεί να προετοιμάζει τη λήψη αποφάσεων, να συμμετέχει στη διαδικασία διαπραγμάτευσης, να συντονίζει τις υπηρεσίες υποστήριξης εισαγωγών και εξαγωγών και να αναπτύσσει και υποστηρίζει τις πολυπολιτισμικές σχέσεις.

Συνοπτική Διατύπωση βασικών εκπαιδευτικών στόχων

Οι βασικοί εκπαιδευτικοί στόχοι για το πρόγραμμα είναι ο/η καταρτιζόμενος/η να:

- γνωρίζει τα επίπεδα της οργανωσιακής κουλτούρας καθώς και το ρόλο της και τις λειτουργίες της μέσα σε μια επιχείρηση,
- να προσδιορίζει τις βασικές αρχές και δεξιότητες της επικοινωνίας και να κατανοεί τη γλώσσα του σώματος,
- ορίζει τι είναι μάρκετινγκ και να γνωρίζει τις βασικές λειτουργίες της Διοίκησης Μάρκετινγκ καθώς και τα στρατηγικά εργαλεία του Μάρκετινγκ,
- γνωρίζει πλήρως τη σημαντικότητα του σωστού σχεδιασμού του μείγματος μάρκετινγκ,
- αναλύει τη θεμελιώδη σημασία της πελατοκεντρικής προσέγγισης κάθε επιχείρησης ώστε να υπάρξει ικανοποίηση των πελατών της,
- γνωρίζει θέματα παραπόνων και δυσαρέσκειας που μπορεί να παρουσιάσει ο πελάτης καθώς, τα συστήματα διαχείρισης παραπόνων, τα εμπόδια στην



ΕΘΝΙΚΗ ΣΥΝΟΜΟΣΠΟΝΔΙΑ ΑΤΟΜΩΝ ΜΕ ΑΝΑΠΗΡΙΑ (Ε.Σ.Α.Μ.Ε.Α.)

Κεντρικά Γραφεία: Ελ. Βενιζέλου 236, Τ.Κ.16341, Ηλιούπολη, Αθήνα
Τηλ.: +30 210 9949837 – Fax: +30 210 5238967 - esaea@otenet.gr
Πληροφορίες: κα Νεκταρία Αποστολάκη



Επιχειρησιακό Πρόγραμμα
Ανάπτυξη Ανθρώπινου Δυναμικού
Εκπαίδευση και Διά Βίου Μάθηση



Με τη συγχρηματοδότηση της Ελλάδας και της Ευρωπαϊκής Ένωσης
στο πλαίσιο της Πρωτοβουλίας για την Απασχόληση των Νέων

αποτελεσματική επικοινωνία μέσα σε μια επιχείρηση καθώς και τη δυσκολία της τηλεφωνικής επικοινωνίας με διαφορετικούς τύπους υποψηφίων συνομιλητών,

- γνωρίζει την έννοια του πελάτη, τα χαρακτηριστικά του σύγχρονου πελάτη και τη σημαντικότητα του για την επιχείρηση,
- γνωρίζει τις διαφορές του βιομηχανικού αγοραστή από τον καταναλωτή αγοραστή καθώς και τα στάδια της αγοραστικής διαδικασίας βιομηχανικών ή επιχειρησιακών προϊόντων,
- γνωρίζει τις βασικές αρχές, στρατηγικές, τακτικές και την έννοια win-win (κερδίζω-κερδίζεις) κατά τη διαπραγμάτευση με τον πελάτη,
- γνωρίζει την έννοια της Διοίκησης Πωλήσεων και τη θέση της στο σχέδιο δράσης της επιχείρησης καθώς και τις δραστηριότητές της,
- γνωρίζει τις βασικές αρχές του ηλεκτρονικού εμπορίου (e-commerce) και τους βασικούς Δείκτες Αποδοτικότητας μιας επιχείρησης,
- γνωρίζει τις βασικές αρχές του εξαγωγικού εμπορίου,
- γνωρίζει τις μορφές συνεργασίας μεταξύ κρατών, τους διαφορετικούς βαθμούς δασμών συμφωνιών καθώς και τους τρόπους και τους λόγους παρέμβασης των κρατών στις συναλλαγές,
- γνωρίζει τις ποσοτώσεις, τους ποσοτικούς περιορισμούς και τους εθελοντικούς εξαγωγικούς περιορισμούς καθώς και την οργάνωση ενός τμήματος εξαγωγών,
- κατανοήσει τη χρησιμότητα της έρευνας αγοράς στις επιχειρήσεις καθώς και τη διαφορά μεταξύ ποιοτικής και ποσοτικής έρευνας,
- γνωρίζει τις άμεσες και έμμεσες εξαγωγές καθώς και τις εξαγωγικές δραστηριότητες
- γνωρίζει τι είναι προϊόν, τις μεθόδους τιμολόγησης, τα διάφορα κανάλια διανομής και τους τρόπους προώθησης, τη διαδικασία ανάπτυξης και προώθησης νέων προϊόντων και τις βασικές αρχές κοστολόγησής τους,



ΕΘΝΙΚΗ ΣΥΝΟΜΟΣΠΟΝΔΙΑ ΑΤΟΜΩΝ ΜΕ ΑΝΑΠΗΡΙΑ (Ε.Σ.Α.ΜΕ.Α.)

Κεντρικά Γραφεία: Ελ. Βενιζέλου 236, Τ.Κ.16341, Ηλιούπολη, Αθήνα
Τηλ.: +30 210 9949837 – Fax: +30 210 5238967 - esaea@otenet.gr
Πληροφορίες: κα Νεκταρία Αποστολάκη



Επιχειρησιακό Πρόγραμμα
Ανάπτυξη Ανθρώπινου Δυναμικού
Εκπαίδευση και Διά Βίου Μάθηση



Με τη συγχρηματοδότηση της Ελλάδας και της Ευρωπαϊκής Ένωσης
στο πλαίσιο της Πρωτοβουλίας για την Απασχόληση των Νέων

- αναλύει τη διαδικασία και τις μεθόδους διαχείρισης κινδύνου,
- γνωρίζει την έννοια της αναδυόμενης αγοράς και ποιες χώρες αποτελούν τον τρίτο κόσμο,
- γνωρίζει βασικές δεξιότητες του ηλεκτρονικού υπολογιστή.

Επαγγελματικές Γνώσεις και Δεξιότητες

Με βάση την παραπάνω περιγραφή της ειδικότητας, το περιεχόμενο των προγραμμάτων κατάρτισης και τη διδακτέα ύλη, τα ζητούμενα επαγγελματικά προσόντα αφορούν τις εξής Επαγγελματικές Γνώσεις και Δεξιότητες:

Εκπαιδευτική Ενότητα	Γνώσεις	Δεξιότητες
Βασικές έννοιες της οργανωσιακής κουλτούρας	Γνωρίζει τις βασικές έννοιες της οργανωσιακής κουλτούρας	Εφαρμόζει επικοινωνιακές δεξιότητες με ευγένεια, ικανότητα πειθούς και Αυτοπεποίθηση. Εφαρμόζει κοινωνικές επαφές επικοινωνιακές με δυναμισμό και άνεση
Εισαγωγή στις βασικές έννοιες του εμπορίου	Παρακολουθεί συνέχεια τον εμπορικό χώρο (τεκμηριωμένη έρευνα)	Εφαρμόζει προώθηση και ανταγωνιστικότητα στα προϊόντα που κυκλοφορούν



ΕΘΝΙΚΗ ΣΥΝΟΜΟΣΠΟΝΔΙΑ ΑΤΟΜΩΝ ΜΕ ΑΝΑΠΗΡΙΑ (Ε.Σ.Α.ΜΕ.Α.)

Κεντρικά Γραφεία: Ελ. Βενιζέλου 236, Τ.Κ.16341, Ηλιούπολη, Αθήνα
Τηλ.: +30 210 9949837 – Fax: +30 210 5238967 - esaea@otenet.gr
Πληροφορίες: κα Νεκταρία Αποστολάκη



Επιχειρησιακό Πρόγραμμα
Ανάπτυξη Ανθρώπινου Δυναμικού
Εκπαίδευση και Διά Βίου Μάθηση



Με τη συγχρηματοδότηση της Ελλάδας και της Ευρωπαϊκής Ένωσης
στο πλαίσιο της Πρωτοβουλίας για την Απασχόληση των Νέων

Η Μορφή του Διεθνούς Εμπορίου Σήμερα	Ερευνά με στόχο την επεξεργασία προσαρμοσμένων προσφορών. Εισάγει αγορές	Διενεργεί και διαχωρίζει τους βασικούς τύπους έρευνας και τις πηγές των πληροφοριών
Διεθνείς Συμφωνίες	Μελετάει και παρακολουθεί το διεθνές εμπορικό χώρο. Εξάγει πωλήσεις. Συντονίζει ελέγχους ποιότητας και εγγύησης χρήσης πρακτικών σύμφωνων με τη νομοθεσία και τους κανόνες της ηθικής	Εφαρμόζει τήρηση της νομοθεσίας, των κανόνων της ηθικής και της δεοντολογίας
Μορφές Διεθνούς Οικονομικής Συνεργασίας	Επεξεργάζεται μια βάση δεδομένων που αφορά πιθανούς προμηθευτές	
Κρατικές Παρεμβάσεις στο Διεθνές Εμπόριο	Συγκεντρώνει πληροφορίες που αφορούν το εξωτερικό (έρευνα πεδίου). Συμμετέχει στη διαδικασία	Πραγματοποιούνται μετακινήσεις στο εξωτερικό



ΕΘΝΙΚΗ ΣΥΝΟΜΟΣΠΟΝΔΙΑ ΑΤΟΜΩΝ ΜΕ ΑΝΑΠΗΡΙΑ (Ε.Σ.Α.ΜΕ.Α.)

Κεντρικά Γραφεία: Ελ. Βενιζέλου 236, Τ.Κ.16341, Ηλιούπολη, Αθήνα
Τηλ.: +30 210 9949837 – Fax: +30 210 5238967 - esaea@otenet.gr
Πληροφορίες: κα Νεκταρία Αποστολάκη



Επιχειρησιακό Πρόγραμμα
Ανάπτυξη Ανθρώπινου Δυναμικού
Εκπαίδευση και Διά Βίου Μάθηση



Με τη συγχρηματοδότηση της Ελλάδας και της Ευρωπαϊκής Ένωσης
στο πλαίσιο της Πρωτοβουλίας για την Απασχόληση των Νέων

	διαπραγμάτευσης των αγορών	
Εμπόδια στη Διεξαγωγή του Διεθνούς Εμπορίου	Διασφαλίζει την παρακολούθηση των πωλήσεων. Διασφαλίζει τεκμηριωμένη παρακολούθηση εισαγωγικών και εξαγωγικών εργασιών.	Προετοιμάζει τη λήψη αποφάσεων
Μέθοδοι άσκησης άμεσων και έμμεσων εξαγωγών	Παρακολουθεί συνέχεια τον εμπορικό χώρο (τεκμηριωμένη έρευνα)	
Πλεονεκτήματα και μειονεκτήματα εξαγωγικής δραστηριότητας	Συντονίζει και συσχετίζει εισαγωγικές και εξαγωγικές εργασίες	Διασφαλίζει την παρακολούθηση των αγορών
Ο Τρίτος Κόσμος και οι Αναδυόμενες Αγορές	Διαχειρίζεται σχέσεις στο πολυπολιτισμικό τους πλαίσιο Καθορίζει μηνύματα με ενσωμάτωση των διαπολιτισμικών στοιχείων. Υποστηρίζει σχέσεις ενός πολιτισμικού δικτύου	



ΕΘΝΙΚΗ ΣΥΝΟΜΟΣΠΟΝΔΙΑ ΑΤΟΜΩΝ ΜΕ ΑΝΑΠΗΡΙΑ (Ε.Σ.Α.μεΑ.)

Κεντρικά Γραφεία: Ελ. Βενιζέλου 236, Τ.Κ.16341, Ηλιούπολη, Αθήνα
Τηλ.: +30 210 9949837 – Fax: +30 210 5238967 - esaea@otenet.gr
Πληροφορίες: κα Νεκταρία Αποστολάκη



Επιχειρησιακό Πρόγραμμα
Ανάπτυξη Ανθρώπινου Δυναμικού
Εκπαίδευση και Διά Βίου Μάθηση



Με τη συγχρηματοδότηση της Ελλάδας και της Ευρωπαϊκής Ένωσης
στο πλαίσιο της Πρωτοβουλίας για την Απασχόληση των Νέων

Αποτελεσματική Διαχείριση παραπόνων	Γνωρίζει τις έννοιες της αποτελεσματικής διαχείρισης παραπόνων, οι οποίες μπορούν να οδηγήσουν σε μια ορθή πελατοκεντρική κουλτούρα.	Εφαρμόζει με ευχέρεια και άνεση στην επικοινωνία του με τους ανθρώπους
Τηλεφωνική επικοινωνία	Ακολουθεί τους βασικούς κανόνες που εφαρμόζουμε στη διαπροσωπική επικοινωνία, αλλά διαφοροποιείται στα σημεία λόγω της έλλειψης μηνυμάτων εικόνας	Εφαρμόζει διαφραγματική ικανότητα, πειστικότητα στο λόγο, επιχειρηματολογία και ετοιμολογία
Χρήση εφαρμογών Η/Υ	Γνωρίζει το πρόγραμμα υπολογιστικών φύλλων, επεξεργασίας κειμένου, βάσης δεδομένων, ηλεκτρονικού ταχυδρομείου	Εφαρμόζει μόνιμη χρήση των τεχνολογιών της πληροφορίας και της επικοινωνίας



ΕΘΝΙΚΗ ΣΥΝΟΜΟΣΠΟΝΔΙΑ ΑΤΟΜΩΝ ΜΕ ΑΝΑΠΗΡΙΑ (Ε.Σ.Α.ΜΕ.Α.)

Κεντρικά Γραφεία: Ελ. Βενιζέλου 236, Τ.Κ.16341, Ηλιούπολη, Αθήνα
Τηλ.: +30 210 9949837 – Fax: +30 210 5238967 - esaea@otenet.gr
Πληροφορίες: κα Νεκταρία Αποστολάκη



Επιχειρησιακό Πρόγραμμα
Ανάπτυξη Ανθρώπινου Δυναμικού
Εκπαίδευση και Διά Βίου Μάθηση



Με τη συγχρηματοδότηση της Ελλάδας και της Ευρωπαϊκής Ένωσης
στο πλαίσιο της Πρωτοβουλίας για την Απασχόληση των Νέων

Εκτός από τις παραπάνω εξειδικευμένες επαγγελματικές γνώσεις και δεξιότητες της ειδικότητας, οι καταρτιζόμενοι/ες θα αποκτήσουν μια σειρά βασικών γνώσεων και δεξιοτήτων που αφορούν στα εξής θέματα :

- Υγεία και Ασφάλεια στην Εργασία
- Βασικές Αρχές Εργατικού Δίκαιου
- Βασικές Αρχές Λειτουργίας των Επιχειρήσεων
- Ενημέρωση για την Εφαρμογή της Αρχής της μη Διάκρισης

Εκπαιδευτικό Περιεχόμενο Προγράμματος Κατάρτισης

Εξειδικευμένο Εκπαιδευτικό Πρόγραμμα «Εμπόριο και Εξωστρέφεια»	
Εκπαιδευτική Ενότητα	Ώρες Θεωρίας
Έναρξη προγράμματος	1
Βασικές έννοιες της οργανωσιακής κουλτούρας	20
Εισαγωγή στις βασικές έννοιες του εμπορίου	9
Η Μορφή του Διεθνούς Εμπορίου Σήμερα	5
Διεθνείς Συμφωνίες	12
Μορφές Διεθνούς Οικονομικής Συνεργασίας	14
Κρατικές Παρεμβάσεις στο Διεθνές Εμπόριο	12
Εμπόδια στη Διεξαγωγή του Διεθνούς Εμπορίου	10
Μέθοδοι άσκησης άμεσων και έμμεσων εξαγωγών	10
Πλεονεκτήματα και μειονεκτήματα εξαγωγικής δραστηριότητας	12
Ο Τρίτος Κόσμος και οι Αναδυόμενες Αγορές	4
Αποτελεσματική Διαχείριση παραπόνων	10
Τηλεφωνική επικοινωνία	6



ΕΘΝΙΚΗ ΣΥΝΟΜΟΣΠΟΝΔΙΑ ΑΤΟΜΩΝ ΜΕ ΑΝΑΠΗΡΙΑ (Ε.Σ.Α.ΜΕ.Α.)

Κεντρικά Γραφεία: Ελ. Βενιζέλου 236, Τ.Κ.16341, Ηλιούπολη, Αθήνα
Τηλ.: +30 210 9949837 – Fax: +30 210 5238967 - esaea@otenet.gr
Πληροφορίες: κα Νεκταρία Αποστολάκη



Επιχειρησιακό Πρόγραμμα
Ανάπτυξη Ανθρώπινου Δυναμικού
Εκπαίδευση και Διά Βίου Μάθηση



Με τη συγχρηματοδότηση της Ελλάδας και της Ευρωπαϊκής Ένωσης
στο πλαίσιο της Πρωτοβουλίας για την Απασχόληση των Νέων

Χρήση εφαρμογών Η/Υ	15
Υγεία και ασφάλεια στην εργασία	5
Βασικές αρχές εργατικού δικαίου	2
Βασικές αρχές λειτουργίας των Επιχειρήσεων	2
Ενημέρωση για την εφαρμογή της αρχής της μη διάκρισης	1
Σύνολο ωρών θεωρητικής κατάρτισης	150
Πρακτική άσκηση	200
Σύνολο ωρών εκπαιδευτικού προγράμματος	350

Ενδεικτικές υποενότητες περιεχομένου προγράμματος κατάρτισης

- Βασικές έννοιες της οργανωσιακής κουλτούρας
 - Οργανωτική Κουλτούρα και Κλίμα μέσα στην επιχείρηση
 - Επίπεδα οργανωσιακής κουλτούρας
 - Ρόλος και Λειτουργίες της Κουλτούρας σε μια επιχείρηση
 - Λειτουργίες της κουλτούρας όσον αφορά την προσαρμογή σε εξωτερικούς παράγοντες
 - Η έννοια και η σπουδαιότητα της επικοινωνίας
 - Βασικές Αρχές Επικοινωνίας
 - Η γλώσσα του σώματος
 - Βασικές δεξιότητες επικοινωνίας
 - Μορφές και είδη επικοινωνίας μέσα στην επιχείρηση
 - Η Επικοινωνία μέσα στη Διοίκηση
- Εισαγωγή στις βασικές έννοιες του εμπορίου
 - Η έννοια του μάρκετινγκ
 - Εφαρμογή του μάρκετινγκ
 - Ο πελατοκεντρισμός ως η βασικότερη έννοια του σύγχρονου μάρκετινγκ



ΕΘΝΙΚΗ ΣΥΝΟΜΟΣΠΟΝΔΙΑ ΑΤΟΜΩΝ ΜΕ ΑΝΑΠΗΡΙΑ (Ε.Σ.Α.ΜΕ.Α.)

Κεντρικά Γραφεία: Ελ. Βενιζέλου 236, Τ.Κ.16341, Ηλιούπολη, Αθήνα
Τηλ.: +30 210 9949837 – Fax: +30 210 5238967 - esaea@otenet.gr
Πληροφορίες: κα Νεκταρία Αποστολάκη



Επιχειρησιακό Πρόγραμμα Ανάπτυξη Ανθρώπινου Δυναμικού Εκπαίδευση και Διά Βίου Μάθηση



Με τη συγχρηματοδότηση της Ελλάδας και της Ευρωπαϊκής Ένωσης
στο πλαίσιο της Πρωτοβουλίας για την Απασχόληση των Νέων

- Ο σχεδιασμός του πλάνου μάρκετινγκ
- Πλάνο εξαγωγικού εμπορίου
- Η Μορφή του Διεθνούς Εμπορίου Σήμερα
 - Βασικές αρχές έρευνας αγοράς
 - Μέθοδοι συλλογής πρωτογενών στοιχείων έρευνας
 - Δοκιμαστικό κλείσιμο συμφωνίας
 - Διαδικασία πώλησης
 - Ορισμός του πελάτη
 - Εξυπηρέτηση πελατών (customer service)
 - Οι βιομηχανικές έρευνες
 - Διαχείριση κινδύνου (risk management)
- Διεθνείς Συμφωνίες
 - Διεθνές Εμπόριο
 - Προετοιμασία μιας διεθνούς σύμβασης πώλησης
 - Η έννοια της ποιότητας
 - Προσδοκίες πελάτη
 - Ικανοποίηση του πελάτη
 - CRM – customer relationship management - διαχείριση πελατειακών σχέσεων
 - Αφοσίωση και πιστότητα ή πίστη πελάτη (loyalty)
- Μορφές Διεθνούς Οικονομικής Συνεργασίας
 - Θεωρία των δασμών
 - Μη δασμολογικά μέτρα προστασίας
 - Εισαγωγή στη συμπεριφορά καταναλωτή
 - Παράγοντες που επηρεάζουν τη συμπεριφορά του καταναλωτή
 - Διαδικασία λήψης αποφάσεων αγοράς
 - Κατηγορίες των καταναλωτών



ΕΘΝΙΚΗ ΣΥΝΟΜΟΣΠΟΝΔΙΑ ΑΤΟΜΩΝ ΜΕ ΑΝΑΠΗΡΙΑ (Ε.Σ.Α.ΜΕ.Α.)

Κεντρικά Γραφεία: Ελ. Βενιζέλου 236, Τ.Κ.16341, Ηλιούπολη, Αθήνα
Τηλ.: +30 210 9949837 – Fax: +30 210 5238967 - esaea@otenet.gr
Πληροφορίες: κα Νεκταρία Αποστολάκη



Ευρωπαϊκή Ένωση
Ευρωπαϊκό Κοινωνικό Ταμείο

Επιχειρησιακό Πρόγραμμα
Ανάπτυξη Ανθρώπινου Δυναμικού
Εκπαίδευση και Διά Βίου Μάθηση

Με τη συγχρηματοδότηση της Ελλάδας και της Ευρωπαϊκής Ένωσης
στο πλαίσιο της Πρωτοβουλίας για την Απασχόληση των Νέων



- Η αγοραστική διαδικασία βιομηχανικών ή επιχειρησιακών προϊόντων
- Η σημασία της μελέτης της αγοραστικής συμπεριφοράς
- Κρατικές Παρεμβάσεις στο Διεθνές Εμπόριο
 - Μελέτη του εξωτερικού εμπορίου της Ελλάδας
 - Η διαπραγμάτευση με τον πελάτη
- Εμπόδια στη Διεξαγωγή του Διεθνούς Εμπορίου
 - Ευνοϊκοί παράγοντες
 - Δυσμενείς παράγοντες
 - Ο ρόλος της διοίκησης τμήματος πωλήσεων στην επιχείρηση
 - Δραστηριότητες της διοίκησης πωλήσεων
- Μέθοδοι άσκησης άμεσων και έμμεσων εξαγωγών
 - Πλάνα εξαγωγών και στρατηγική διείσδυσης
 - Εισαγωγή στη διαδικασία τμηματοποίησης της αγοράς, στόχευση και τοποθέτηση
 - Τμηματοποίηση της αγοράς (segmentation)
 - Στόχευση αγοράς-στόχος (target group)
 - Τοποθέτηση προϊόντος (positioning)
 - Η τμηματοποίηση της αγοράς βιομηχανικών προϊόντων
 - Δημογραφική ανάλυση
- Πλεονεκτήματα και μειονεκτήματα εξαγωγικής δραστηριότητας
 - Πλεονεκτήματα
 - Μειονεκτήματα
 - Το μείγμα μάρκετινγκ (marketing mix) προϊόντων /φυσικών αγαθών
 - Προϊόν (product)
 - Τιμή προϊόντος και τιμολογιακή πολιτική (price)
 - Διανομή προϊόντος (place)



ΕΘΝΙΚΗ ΣΥΝΟΜΟΣΠΟΝΔΙΑ ΑΤΟΜΩΝ ΜΕ ΑΝΑΠΗΡΙΑ (Ε.Σ.Α.ΜΕ.Α.)

Κεντρικά Γραφεία: Ελ. Βενιζέλου 236, Τ.Κ.16341, Ηλιούπολη, Αθήνα
Τηλ.: +30 210 9949837 – Fax: +30 210 5238967 - esaea@otenet.gr
Πληροφορίες: κα Νεκταρία Αποστολάκη



Επιχειρησιακό Πρόγραμμα
Ανάπτυξη Ανθρώπινου Δυναμικού
Εκπαίδευση και Διά Βίου Μάθηση



Με τη συγχρηματοδότηση της Ελλάδας και της Ευρωπαϊκής Ένωσης
στο πλαίσιο της Πρωτοβουλίας για την Απασχόληση των Νέων

- Τυποποιημένο μείγμα μάρκετινγκ ή προσαρμοσμένο μείγμα μάρκετινγκ (standardization vs customization)
- Το μείγμα μάρκετινγκ (marketing mix) των υπηρεσιών
- Το μείγμα του μάρκετινγκ στις διεπιχειρησιακές συναλλαγές (βιομηχανικό μάρκετινγκ)
- Σημαντικότητα του σωστού σχεδιασμού του μείγματος μάρκετινγκ
- Ο Τρίτος Κόσμος και οι Αναδυόμενες Αγορές
 - Οι αναδυόμενες αγορές
 - Αυτό που τις κάνει διαφορετικές
 - Πιθανές αιτίες δημιουργίας των αναδυόμενων αγορών
 - Οι παράγοντες που τις ευνόησαν
 - Προώθηση προϊόντος (promotion)
 - BRICs
- Αποτελεσματική Διαχείριση παραπόνων
 - Εξυπηρέτηση και ικανοποίηση πελατών
 - Έξι ουσιώδεις παράγοντες για την εξυπηρέτηση των πελατών
 - Οι προσδοκίες των πελατών μας
 - Τα παράπονα σε μια επιχείρηση
 - Η φύση και οι τύποι των παραπόνων
 - Αντιμετώπιση παραπόνων
 - Βήματα για την αντιμετώπιση παραπόνων
 - Διαμόρφωση πελατειακής πίστης: Εξυπηρέτηση αναγκών, ικανοποίηση προσδοκιών και «Υπερ-ικανοποίηση»
 - Αντιμετώπιση παραπόνων: Ανακεφαλαίωση
 - Μελέτες Περίπτωσης Αντιμετώπισης Παραπόνων και Διαχείρισης Ειδικών Αιτημάτων



ΕΘΝΙΚΗ ΣΥΝΟΜΟΣΠΟΝΔΙΑ ΑΤΟΜΩΝ ΜΕ ΑΝΑΠΗΡΙΑ (Ε.Σ.Α.ΜΕ.Α.)

Κεντρικά Γραφεία: Ελ. Βενιζέλου 236, Τ.Κ.16341, Ηλιούπολη, Αθήνα
Τηλ.: +30 210 9949837 – Fax: +30 210 5238967 - esaea@otenet.gr
Πληροφορίες: κα Νεκταρία Αποστολάκη



Επιχειρησιακό Πρόγραμμα
Ανάπτυξη Ανθρώπινου Δυναμικού
Εκπαίδευση και Διά Βίου Μάθηση



Με τη συγχρηματοδότηση της Ελλάδας και της Ευρωπαϊκής Ένωσης
στο πλαίσιο της Πρωτοβουλίας για την Απασχόληση των Νέων

- Τηλεφωνική επικοινωνία
 - Η έννοια και η σπουδαιότητα της επικοινωνίας
 - Διαφορές Διαπροσωπικού Λόγου και Τηλεφωνικής επικοινωνίας
 - Διαχείριση συναισθημάτων
 - Κατηγορίες Συνομιλητών
 - Αρχές Τηλεφωνικής Επικοινωνίας
- Χρήση εφαρμογών Η/Υ
 - Επεξεργασία κειμένου
 - Υπολογιστικά Φύλλα
 - Παρουσιάσεις

Στην περίπτωση της υλοποίησης της θεωρητικής κατάρτισης με τη μέθοδο της τηλεκατάρτισης (e-learning) ο προτεινόμενος επιμερισμός των ωρών εκπαίδευσης έχει ως εξής:

Πρόγραμμα Κατάρτισης	Εκπαιδευτικές ενότητες	Ώρες Θεωρίας	Ώρες Σύγχρονης Τηλεκατάρτισης	Ώρες Ασύγχρονης Τηλεκατάρτισης
Εξειδικευμένο Πρόγραμμα «Εμπόριο και Εξωστρέφεια»	Έναρξη προγράμματος	1	1	0
	Βασικές έννοιες της οργανωσιακής Κουλτούρας	20	3	17
	Εισαγωγή στις βασικές έννοιες του εμπορίου	9	2	7
	Η Μορφή του Διεθνούς Εμπορίου Σήμερα	5	0	5
	Διεθνείς Συμφωνίες	12	3	9



ΕΘΝΙΚΗ ΣΥΝΟΜΟΣΠΟΝΔΙΑ ΑΤΟΜΩΝ ΜΕ ΑΝΑΠΗΡΙΑ (Ε.Σ.Α.ΜΕ.Α.)

Κεντρικά Γραφεία: Ελ. Βενιζέλου 236, Τ.Κ.16341, Ηλιούπολη, Αθήνα
Τηλ.: +30 210 9949837 – Fax: +30 210 5238967 - esaea@otenet.gr
Πληροφορίες: κα Νεκταρία Αποστολάκη



Επιχειρησιακό Πρόγραμμα
Ανάπτυξη Ανθρώπινου Δυναμικού
Εκπαίδευση και Διά Βίου Μάθηση



Με τη συγχρηματοδότηση της Ελλάδας και της Ευρωπαϊκής Ένωσης
στο πλαίσιο της Πρωτοβουλίας για την Απασχόληση των Νέων

Μορφές Διεθνούς Οικονομικής Συνεργασίας	14	3	11
Κρατικές Παρεμβάσεις στο Διεθνές Εμπόριο	12	3	9
Εμπόδια στη Διεξαγωγή του Διεθνούς Εμπορίου	10	3	7
Μέθοδοι άσκησης άμεσων και έμμεσων εξαγωγών	10	3	7
Πλεονεκτήματα και μειονεκτήματα εξαγωγικής δραστηριότητας	12	3	9
Ο Τρίτος Κόσμος και οι Αναδυόμενες Αγορές	4	0	4
Αποτελεσματική Διαχείριση παραπόνων	10	3	7
Τηλεφωνική επικοινωνία	6	0	6
Χρήση εφαρμογών Η/Υ	15	3	12
Υγεία και ασφάλεια στην εργασία	5	0	5
Βασικές αρχές εργατικού δικαίου	2	0	2
Βασικές αρχές λειτουργίας των Επιχειρήσεων	2	0	2
Ενημέρωση για την εφαρμογή της αρχής της μη διάκρισης	1	0	1
ΣΥΝΟΛΟ	150	30	120

Εξειδικευμένο Πρόγραμμα: Υπάλληλος Γραφείου / Διοικητικής Υποστήριξης



ΕΘΝΙΚΗ ΣΥΝΟΜΟΣΠΟΝΔΙΑ ΑΤΟΜΩΝ ΜΕ ΑΝΑΠΗΡΙΑ (Ε.Σ.Α.ΜΕ.Α.)

Κεντρικά Γραφεία: Ελ. Βενιζέλου 236, Τ.Κ.16341, Ηλιούπολη, Αθήνα
Τηλ.: +30 210 9949837 – Fax: +30 210 5238967 - esaea@otenet.gr
Πληροφορίες: κα Νεκταρία Αποστολάκη



Επιχειρησιακό Πρόγραμμα
Ανάπτυξη Ανθρώπινου Δυναμικού
Εκπαίδευση και Διά Βίου Μάθηση

Με τη συγχρηματοδότηση της Ελλάδας και της Ευρωπαϊκής Ένωσης
στο πλαίσιο της Πρωτοβουλίας για την Απασχόληση των Νέων



□ Περιγραφή γνωστικού αντικειμένου - Σκοπός

Το άτομο που θα εκπαιδευτεί και θα πιστοποιηθεί σε αυτό το γνωστικό αντικείμενο θα έχει τις απαραίτητες γνώσεις και δεξιότητες για να υποστηρίξει τη διοίκηση χρησιμοποιώντας μια ποικιλία τεχνικών και μεθόδων διοικητικής υποστήριξης, επικοινωνίας και οργάνωσης. Ειδικότερα το καταρτιζόμενο άτομο θα μπορεί να χειρίζεται θέματα σχετικά με την οργάνωση και την αποτελεσματική λειτουργία της διοίκησης της επιχείρησης, να συμμετέχει στην επίτευξη των στόχων της επιχείρησης, στο σχεδιασμό των δραστηριοτήτων υπό την καθοδήγηση ανώτερων υπαλλήλων, να διεκπεραιώνει δραστηριότητες δημοσίων σχέσεων, να διαχειρίζεται θέματα πελατών, προμηθευτών και συνεργατών όταν είναι απαραίτητο και να χρησιμοποιεί άριστα τον ηλεκτρονικό, τηλεπικοινωνιακό εξοπλισμό και τις μηχανές γραφείου.

□ Συνοπτική Διατύπωση βασικών εκπαιδευτικών στόχων

Οι βασικοί εκπαιδευτικοί στόχοι για το πρόγραμμα είναι ο καταρτιζόμενος/η να:

- προσδιορίζει τις βασικές αρχές και δεξιότητες της επικοινωνίας και να κατανοεί τη γλώσσα του σώματος,
- διαχειρίζεται αποτελεσματικά το χρόνο και να καθορίζει σωστά τις προτεραιότητες,
- γνωρίζει πρακτικές οργάνωσης μιας ομαδικής εργασίας,
- γνωρίζει το ρόλο και την αποστολή του τμήματος των δημοσίων σχέσεων καθώς και τις ενέργειες που επιτελεί,
- γνωρίζει τα κριτήρια αξιολόγησης της αποτελεσματικότητας της διαδικτυακής διαφήμισης,
- εξηγεί τη σημασία της ικανοποίησης του Πελάτη και να προσδιορίζει τα κριτήρια με βάση τα οποία είναι δυνατόν να καθοριστεί το επιθυμητό Επίπεδο Εξυπηρέτησης Πελάτη (CSL – Customer Service Level) σε σχέση με τα επιχειρησιακά κόστη,



ΕΘΝΙΚΗ ΣΥΝΟΜΟΣΠΟΝΔΙΑ ΑΤΟΜΩΝ ΜΕ ΑΝΑΠΗΡΙΑ (Ε.Σ.Α.ΜΕΑ.)

Κεντρικά Γραφεία: Ελ. Βενιζέλου 236, Τ.Κ.16341, Ηλιούπολη, Αθήνα
Τηλ.: +30 210 9949837 – Fax: +30 210 5238967 - esaea@otenet.gr
Πληροφορίες: κα Νεκταρία Αποστολάκη



Επιχειρησιακό Πρόγραμμα
Ανάπτυξη Ανθρώπινου Δυναμικού
Εκπαίδευση και Διά Βίου Μάθηση



Με τη συγχρηματοδότηση της Ελλάδας και της Ευρωπαϊκής Ένωσης
στο πλαίσιο της Πρωτοβουλίας για την Απασχόληση των Νέων

- γνωρίζει τη λειτουργία των προμηθειών και των ηλεκτρονικών προμηθειών στη σύγχρονη επιχείρηση καθώς και το έργο του τμήματος προμηθειών και τις προδιαγραφές ποιότητας,
- γνωρίζει τη συμπεριφορά των δημοσίων υπαλλήλων όταν έρχονται σε αμεση επαφή με τους πολίτες καθώς και τη δράση και τη δεοντολογία τους,
- γνωρίζει τα χαρακτηριστικά του σύγχρονου πελάτη και τη σημαντικότητά του για την επιχείρηση καθώς και τη σημασία της εξαιρετικής εξυπηρέτησης πελατών,
- γνωρίζει τα είδη αλληλογραφίας και τα βασικά χαρακτηριστικά ενός εγγράφου καθώς και τη σύνταξη επαγγελματικών επιστολών με το ειδικό λεξιλόγιό τους,
- περιγράφει τη βασική δομή του υπολογιστή, τα μέρη της κεντρικής μονάδας επεξεργασίας και τη λειτουργικότητά τους καθώς και τους διάφορους τύπους κύριας μνήμης,
- ορίζει τους όρους Υλικό (Hardware), Λογισμικό (Software), Λειτουργικό Σύστημα (Operating System) και διάφορους τύπους λογισμικού,
- περιγράφει τις βασικές αρχές της οργάνωσης ενός γραφείου,
- γνωρίζει τι αφορά μια γραφειακή επίπλωση και ένας τυπικός γραφειακός εξοπλισμός και πώς αυτοί κατηγοριοποιούνται,
- γνωρίζει οδηγίες ασφάλειας για εργαζόμενους σε γραφεία,
- γνωρίζει βασικές δεξιότητες του ηλεκτρονικού υπολογιστή.

Επαγγελματικές Γνώσεις και Δεξιότητες

Με βάση την παραπάνω περιγραφή της ειδικότητας, το περιεχόμενο των προγραμμάτων κατάρτισης και τη διδακτέα ύλη τα ζητούμενα επαγγελματικά προσόντα αφορούν τις εξής Επαγγελματικές Γνώσεις και Δεξιότητες:



ΕΘΝΙΚΗ ΣΥΝΟΜΟΣΠΟΝΔΙΑ ΑΤΟΜΩΝ ΜΕ ΑΝΑΠΗΡΙΑ (Ε.Σ.Α.ΜΕ.Α.)

Κεντρικά Γραφεία: Ελ. Βενιζέλου 236, Τ.Κ.16341, Ηλιούπολη, Αθήνα
Τηλ.: +30 210 9949837 – Fax: +30 210 5238967 - esaea@otenet.gr
Πληροφορίες: κα Νεκταρία Αποστολάκη



Επιχειρησιακό Πρόγραμμα
Ανάπτυξη Ανθρώπινου Δυναμικού
Εκπαίδευση και Διά Βίου Μάθηση



Με τη συγχρηματοδότηση της Ελλάδας και της Ευρωπαϊκής Ένωσης
στο πλαίσιο της Πρωτοβουλίας για την Απασχόληση των Νέων

Εκπαιδευτική Ενότητα	Γνώσεις	Δεξιότητες
Βασικές αρχές επικοινωνίας σε εργασιακό χώρο	Γνωρίζει τις βασικές αρχές επικοινωνίας. Γνωρίζει το βασικό πλαίσιο κανόνων επαγγελματικής συμπεριφοράς	Μεταδίδει γνώσεις σε άλλους
Βασικές εργασίες οργάνωσης γραφείου	Γνωρίζει τις βασικές αρχές οργάνωσης γραφείου	Χρησιμοποιεί με άνεση τα συστήματα τηλεδιάσκεψης
Υποστήριξη τμήματος δημοσίων σχέσεων και τμήματος marketing του οργανισμού	Γνωρίζει τα χαρακτηριστικά που πρέπει να συγκεντρώνει κάποιος ο οποίος επιθυμεί να ασχοληθεί με τις Δημόσιες Σχέσεις επαγγελματικά	
Παρακολούθηση χρονοδιαγραμμάτων και υποχρεώσεων	Γνωρίζει τους βασικούς κανόνες συνεργασίας με προϊσταμένους	Διαχειρίζεται τον δικό του αλλά και τον χρόνο των άλλων Διατυπώνει και παρακολουθεί χρονοδιαγράμματα
Αλληλογραφία	Γνωρίζει τις βασικές αρχές αρχειοθέτησης	Χρησιμοποιεί με άνεση τον τα εργαλεία αρχειοθέτησης εγγράφων
Ομαδική & Διατμηματική εργασία	Γνωρίζει τις νέες πρακτικές οργάνωσης εργασίας καθώς	Συνεργάζεται αποτελεσματικά με άλλους.



ΕΘΝΙΚΗ ΣΥΝΟΜΟΣΠΟΝΔΙΑ ΑΤΟΜΩΝ ΜΕ ΑΝΑΠΗΡΙΑ (Ε.Σ.Α.Μ.Ε.Α.)

Κεντρικά Γραφεία: Ελ. Βενιζέλου 236, Τ.Κ.16341, Ηλιούπολη, Αθήνα
Τηλ.: +30 210 9949837 – Fax: +30 210 5238967 - esaea@otenet.gr
Πληροφορίες: κα Νεκταρία Αποστολάκη



Επιχειρησιακό Πρόγραμμα
Ανάπτυξη Ανθρώπινου Δυναμικού
Εκπαίδευση και Διά Βίου Μάθηση



Με τη συγχρηματοδότηση της Ελλάδας και της Ευρωπαϊκής Ένωσης
στο πλαίσιο της Πρωτοβουλίας για την Απασχόληση των Νέων

	και την διατμηματική ομαδική εργασία.	Οργανώνει τη δουλειά με στόχο την αποτελεσματική επίδοση και την επίτευξη στόχων
Διαχείριση προμηθειών	Γνωρίζει τη λειτουργία των προμηθειών και των ηλεκτρονικών προμηθειών στη σύγχρονη επιχείρηση	
Επαφές με δημόσιες αρχές και οργανισμούς	Γνωρίζει το θεσμικό πλαίσιο διαφύλαξης προσωπικών και ευαίσθητων δεδομένων και πληροφοριών.	Εφαρμόζει με ευχέρεια και άνεση στην επικοινωνία του με τους ανθρώπους
Επαγγελματική αντιμετώπιση πελατών, επισκεπτών	Γνωρίζει τις διαστάσεις ποιότητας προϊόντων και υπηρεσιών	Αναγνωρίζει και κατανοεί τις αντιδράσεις των άλλων
Προσωπικός Η/Υ	Γνωρίζει τα είδη των ηλεκτρονικών συσκευών και τους τρόπους λειτουργίας τους. Αναγνωρίζει τις στοιχειώδεις βλάβες των ηλεκτρονικών μηχανημάτων	
Βασικός εξοπλισμός και στοιχειώδεις γνώσεις συντήρησής του	Γνωρίζει τις βασικές αρχές εργονομίας. Γνωρίζει το θεσμικό πλαίσιο υγιεινής και ασφάλειας στους χώρους εργασίας.	Χρησιμοποιεί με άνεση τα μηχανήματα γραφείου



ΕΘΝΙΚΗ ΣΥΝΟΜΟΣΠΟΝΔΙΑ ΑΤΟΜΩΝ ΜΕ ΑΝΑΠΗΡΙΑ (Ε.Σ.Α.ΜΕ.Α.)

Κεντρικά Γραφεία: Ελ. Βενιζέλου 236, Τ.Κ.16341, Ηλιούπολη, Αθήνα
Τηλ.: +30 210 9949837 – Fax: +30 210 5238967 - esaea@otenet.gr
Πληροφορίες: κα Νεκταρία Αποστολάκη



Επιχειρησιακό Πρόγραμμα
Ανάπτυξη Ανθρώπινου Δυναμικού
Εκπαίδευση και Διά Βίου Μάθηση



Με τη συγχρηματοδότηση της Ελλάδας και της Ευρωπαϊκής Ένωσης
στο πλαίσιο της Πρωτοβουλίας για την Απασχόληση των Νέων

	Γνωρίζει τους τρόπους επίλυσης των απλών προβλημάτων που παρουσιάζουν οι συσκευές γραφείου	
Διαχείριση προμηθειών και αναλωσίμων της γραμματείας ή και τρίτων	Γνωρίζει τις τυπικές διαδικασίες ελέγχου, παραλαβής, διανομής αναλώσιμων υλικών	
Χρήση εφαρμογών Η/Υ	Γνωρίζει το πρόγραμμα υπολογιστικών φύλλων, επεξεργασίας κειμένου, βάσης δεδομένων, ηλεκτρονικού ταχυδρομείου	Χρησιμοποιεί με άνεση τον Η/Υ και το λογισμικό εφαρμογών αυτοματισμού γραφείου ή και το Πληροφοριακό Σύστημα Διαχείρισης Επιχειρησιακών Πόρων της επιχείρησης

Εκτός από τις παραπάνω εξειδικευμένες επαγγελματικές γνώσεις και δεξιότητες της ειδικότητας, οι καταρτιζόμενοι/ες θα αποκτήσουν μια σειρά βασικών γνώσεων και δεξιοτήτων που αφορούν στα εξής θέματα :

- Υγεία και Ασφάλεια στην Εργασία
- Βασικές Αρχές Εργατικού Δίκαιου
- Βασικές Αρχές Λειτουργίας των Επιχειρήσεων
- Ενημέρωση για την Εφαρμογή της Αρχής της μη Διάκρισης

Εκπαιδευτικό Περιεχόμενο Προγράμματος Κατάρτισης

Εξειδικευμένο Εκπαιδευτικό Πρόγραμμα: Υπάλληλος Γραφείου / Διοικητικής Υποστήριξης



ΕΘΝΙΚΗ ΣΥΝΟΜΟΣΠΟΝΔΙΑ ΑΤΟΜΩΝ ΜΕ ΑΝΑΠΗΡΙΑ (Ε.Σ.Α.ΜΕ.Α.)

Κεντρικά Γραφεία: Ελ. Βενιζέλου 236, Τ.Κ.16341, Ηλιούπολη, Αθήνα
Τηλ.: +30 210 9949837 – Fax: +30 210 5238967 - esaea@otenet.gr
Πληροφορίες: κα Νεκταρία Αποστολάκη



Επιχειρησιακό Πρόγραμμα
Ανάπτυξη Ανθρώπινου Δυναμικού
Εκπαίδευση και Διά Βίου Μάθηση



Με τη συγχρηματοδότηση της Ελλάδας και της Ευρωπαϊκής Ένωσης
στο πλαίσιο της Πρωτοβουλίας για την Απασχόληση των Νέων

Εκπαιδευτική Ενότητα	Ώρες Θεωρίας
Έναρξη προγράμματος	1
Βασικές αρχές επικοινωνίας σε εργασιακό χώρο	15
Βασικές εργασίες οργάνωσης γραφείου	5
Υποστήριξη τμήματος δημοσίων σχέσεων και τμήματος marketing του οργανισμού	20
Παρακολούθηση χρονοδιαγραμμάτων και υποχρεώσεων	12
Αλληλογραφία	12
Ομαδική & Διατμηματική εργασία	8
Διαχείριση προμηθειών	10
Επαφές με δημόσιες αρχές και οργανισμούς	4
Επαγγελματική αντιμετώπιση πελατών, επισκεπτών	8
Προσωπικός Η/Υ	10
Βασικός εξοπλισμός και στοιχειώδεις γνώσεις συντήρησής του	10
Διαχείριση προμηθειών και αναλωσίμων της γραμματείας ή και τρίτων	10
Χρήση εφαρμογών Η/Υ	15
Υγεία και ασφάλεια στην εργασία	5
Βασικές αρχές εργατικού δικαίου	2
Βασικές αρχές λειτουργίας των Επιχειρήσεων	2
Ενημέρωση για την εφαρμογή της αρχής της μη διάκρισης	1
Σύνολο ωρών θεωρητικής κατάρτισης	150
Πρακτική άσκηση	200
Σύνολο ωρών εκπαιδευτικού προγράμματος	350

- Ενδεικτικές υποενότητες περιεχομένου προγράμματος κατάρτισης**



ΕΘΝΙΚΗ ΣΥΝΟΜΟΣΠΟΝΔΙΑ ΑΤΟΜΩΝ ΜΕ ΑΝΑΠΗΡΙΑ (Ε.Σ.Α.Μ.Ε.Α.)

Κεντρικά Γραφεία: Ελ. Βενιζέλου 236, Τ.Κ.16341, Ηλιούπολη, Αθήνα
Τηλ.: +30 210 9949837 – Fax: +30 210 5238967 - esaea@otenet.gr
Πληροφορίες: κα Νεκταρία Αποστολάκη



Ευρωπαϊκή Ένωση
Ευρωπαϊκό Κοινωνικό Ταμείο

Επιχειρησιακό Πρόγραμμα Ανάπτυξη Ανθρώπινου Δυναμικού Εκπαίδευση και Διά Βίου Μάθηση

Με τη συγχρηματοδότηση της Ελλάδας και της Ευρωπαϊκής Ένωσης
στο πλαίσιο της Πρωτοβουλίας για την Απασχόληση των Νέων



- Βασικές αρχές επικοινωνίας σε εργασιακό χώρο
 - Βασικές αρχές επικοινωνίας
 - Η γλώσσα του σώματος
 - Βασικές δεξιότητες επικοινωνίας
 - Μορφές και είδη επικοινωνίας μέσα στην επιχείρηση
 - Η Επικοινωνία μέσα στη Διοίκηση
- Βασικές εργασίες οργάνωσης γραφείου
 - The O.O.D.A. Theory (J.R.Boyd)
 - Κριτική σκέψη
 - Δωρεάν εργαλεία μετάφρασης για μια καλύτερη οργάνωση γραφείου
 - Online Υπηρεσίες Μετατροπής Αρχείων
 - Συστήματα Τηλεδιάσκεψης
 - Άλλα εργαλεία συνεργασίας online
- Υποστήριξη τμήματος δημοσίων σχέσεων και τμήματος marketing του οργανισμού
 - Ορισμός Δημοσίων Σχέσεων
 - Η λειτουργία του τμήματος Δημοσίων Σχέσεων
 - Οι δημόσιες σχέσεις στην κοινωνία
 - Δημόσιες Σχέσεις Και Προώθηση Πωλήσεων (Marketing)
- Παρακολούθηση χρονοδιαγραμμάτων και υποχρεώσεων
 - Διαχείριση Χρόνου (Time Management)
 - Τομείς που επηρεάζονται από το χρόνο και πλεονεκτήματα σωστής διαχείρισης
 - Συνέπειες από τη δυσκολία διαχείρισης χρόνου
 - Τεχνικές για την ορθή διαχείριση χρόνου
 - Η διαχείριση χρόνου στις επιχειρήσεις
 - Προετοιμασία Συσκέψεων
- Αλληλογραφία



ΕΘΝΙΚΗ ΣΥΝΟΜΟΣΠΟΝΔΙΑ ΑΤΟΜΩΝ ΜΕ ΑΝΑΠΗΡΙΑ (Ε.Σ.Α.ΜΕ.Α.)

Κεντρικά Γραφεία: Ελ. Βενιζέλου 236, Τ.Κ.16341, Ηλιούπολη, Αθήνα
Τηλ.: +30 210 9949837 – Fax: +30 210 5238967 - esaea@otenet.gr
Πληροφορίες: κα Νεκταρία Αποστολάκη



Ευρωπαϊκή Ένωση
Ευρωπαϊκό Κοινωνικό Ταμείο

Επιχειρησιακό Πρόγραμμα
Ανάπτυξη Ανθρώπινου Δυναμικού
Εκπαίδευση και Διά Βίου Μάθηση

Με τη συγχρηματοδότηση της Ελλάδας και της Ευρωπαϊκής Ένωσης
στο πλαίσιο της Πρωτοβουλίας για την Απασχόληση των Νέων



- Βασικά χαρακτηριστικά της αλληλογραφίας
- Εμπορική αλληλογραφία
- Είδη Εγγράφων
- Ηλεκτρονικό ταχυδρομείο (Email)
- Τμήμα Αλληλογραφίας
- Στοιχεία Αλληλογραφίας
- Ομαδική και διατμηματική εργασία
 - Νέες πρακτικές οργάνωσης εργασίας και η ομαδική εργασία
 - Διατμηματική Ομάδα Εργασίας Δ.Ο.Ε. (Cross- Functional Team)
- Διαχείριση προμηθειών
 - Ποιοτική εξυπηρέτηση πελατών και εφοδιαστική
 - Πολιτική ποιοτικής εξυπηρέτησης των πελατών
 - Συστήματα διαχείρισης πελατειακών σχέσεων
- Επαφές με δημόσιες αρχές και οργανισμούς
 - Οι Δημόσιες σχέσεις
 - Ρόλος και Αποστολή Δημοσίων Σχέσεων
 - Συμπεριφορά των δημοσίων υπαλλήλων όταν έρχονται σε άμεση, προσωπική ή τηλεφωνική, επαφή με τους πολίτες
 - Η δράση και δεοντολογία των δημοσίων υπαλλήλων κατά το χειρισμό των υποθέσεων των πολιτών
- Επαγγελματική αντιμετώπιση πελατών, επισκεπτών
 - Η Έννοια του Πελάτη
 - Η έννοια της Ποιότητας
 - Προσδοκίες Πελάτη
 - Εξυπηρέτηση Πελατών (Customer Service)
 - Ικανοποίηση του Πελάτη



ΕΘΝΙΚΗ ΣΥΝΟΜΟΣΠΟΝΔΙΑ ΑΤΟΜΩΝ ΜΕ ΑΝΑΠΗΡΙΑ (Ε.Σ.Α.ΜΕ.Α.)

Κεντρικά Γραφεία: Ελ. Βενιζέλου 236, Τ.Κ.16341, Ηλιούπολη, Αθήνα
Τηλ.: +30 210 9949837 – Fax: +30 210 5238967 - esaea@otenet.gr
Πληροφορίες: κα Νεκταρία Αποστολάκη



Ευρωπαϊκή Ένωση
Ευρωπαϊκό Κοινωνικό Ταμείο

Επιχειρησιακό Πρόγραμμα Ανάπτυξη Ανθρώπινου Δυναμικού Εκπαίδευση και Διά Βίου Μάθηση

Με τη συγχρηματοδότηση της Ελλάδας και της Ευρωπαϊκής Ένωσης
στο πλαίσιο της Πρωτοβουλίας για την Απασχόληση των Νέων



- CRM – Customer Relationship Management - Διαχείριση Πελατειακών Σχέσεων
- Αφοσίωση και Πιστότητα ή Πίστη Πελάτη (Loyalty)
- Προσωπικός Η/Υ
 - Βασική Αρχιτεκτονική του Υπολογιστή
 - Κωδικοποίηση δεδομένων στον Η/Υ
 - Συστήματα αρίθμησης
 - Αριθμητική και Λογική μονάδα
 - Προσωπικός Υπολογιστής
- Βασικός εξοπλισμός και στοιχειώδεις γνώσεις συντήρησής του
 - Γραφειακή επίπλωση, λειτουργία και αισθητική σχέση κεντρικής ιδέας και επίπλωσης
 - Κατηγοριοποίηση γραφειακών χώρων και εξοπλισμός
 - Εφαρμογές επίπλων σε διαφορετικές εργασιακές δομές
 - Μηχανήματα γραφείου και υπολογιστές, εξοπλισμός και προμήθειες
 - Οδηγίες ασφάλειας για εργαζόμενους σε γραφεία
- Διαχείριση προμηθειών και αναλωσίμων της Γραμματείας ή και τρίτων
 - Ο ρόλος των προμηθειών
 - Τμήμα προμηθειών
- Χρήση εφαρμογών Η/Υ
 - Επεξεργασία κειμένου
 - Υπολογιστικά Φύλλα
 - Παρουσιάσεις



ΕΘΝΙΚΗ ΣΥΝΟΜΟΣΠΟΝΔΙΑ ΑΤΟΜΩΝ ΜΕ ΑΝΑΠΗΡΙΑ (Ε.Σ.Α.ΜΕΑ.)

Κεντρικά Γραφεία: Ελ. Βενιζέλου 236, Τ.Κ.16341, Ηλιούπολη, Αθήνα
Τηλ.: +30 210 9949837 – Fax: +30 210 5238967 - esaea@otenet.gr
Πληροφορίες: κα Νεκταρία Αποστολάκη



Επιχειρησιακό Πρόγραμμα
Ανάπτυξη Ανθρώπινου Δυναμικού
Εκπαίδευση και Διά Βίου Μάθηση



Με τη συγχρηματοδότηση της Ελλάδας και της Ευρωπαϊκής Ένωσης
στο πλαίσιο της Πρωτοβουλίας για την Απασχόληση των Νέων

Στην περίπτωση της υλοποίησης της θεωρητικής κατάρτισης με τη μέθοδο της τηλεκατάρτισης (e-learning) ο προτεινόμενος επιμερισμός των ωρών εκπαίδευσης έχει ως εξής:

Πρόγραμμα Κατάρτισης	Εκπαιδευτικές ενότητες	Ώρες Θεωρίας	Ώρες Σύγχρονης Τηλεκατάρτισης	Ώρες Ασύγχρονης Τηλεκατάρτισης
Εξειδικευμένο Εκπαιδευτικό Πρόγραμμα «Υπάλληλος Γραφείου / Διοικητικής Υποστήριξης»	Έναρξη προγράμματος	1	1	0
	Βασικές αρχές επικοινωνίας σε εργασιακό χώρο	15	2	13
	Βασικές εργασίες οργάνωσης γραφείου	5	2	3
	Υποστήριξη τμήματος δημοσίων σχέσεων και τμήματος marketing του οργανισμού	20	3	17
	Παρακολούθηση χρονοδιαγραμμάτων και υποχρεώσεων	12	3	9
	Αλληλογραφία	12	2	10
	Ομαδική & Διατμηματική εργασία	8	2	6
	Διαχείριση προμηθειών	10	3	7
	Επαφές με δημόσιες αρχές και οργανισμούς	4	0	4
	Επαγγελματική αντιμετώπιση πελατών, επισκεπτών	8	3	5
	Προσωπικός Η/Υ	10	2	8
	Βασικός εξοπλισμός και στοιχειώδεις γνώσεις συντήρησής του	10	2	8
	Διαχείριση προμηθειών και αναλωσίμων της γραμματείας ή και τρίτων	10	2	8



ΕΘΝΙΚΗ ΣΥΝΟΜΟΣΠΟΝΔΙΑ ΑΤΟΜΩΝ ΜΕ ΑΝΑΠΗΡΙΑ (Ε.Σ.Α.ΜΕ.Α.)

Κεντρικά Γραφεία: Ελ. Βενιζέλου 236, Τ.Κ.16341, Ηλιούπολη, Αθήνα
Τηλ.: +30 210 9949837 – Fax: +30 210 5238967 - esaea@otenet.gr
Πληροφορίες: κα Νεκταρία Αποστολάκη



Ευρωπαϊκή Ένωση
Ευρωπαϊκό Κοινωνικό Ταμείο

Επιχειρησιακό Πρόγραμμα
Ανάπτυξη Ανθρώπινου Δυναμικού
Εκπαίδευση και Διά Βίου Μάθηση

Με τη συγχρηματοδότηση της Ελλάδας και της Ευρωπαϊκής Ένωσης
στο πλαίσιο της Πρωτοβουλίας για την Απασχόληση των Νέων



Χρήση εφαρμογών Η/Υ	15	3	12
Υγεία και ασφάλεια στην εργασία	5	0	5
Βασικές αρχές εργατικού δικαίου	2	0	2
Βασικές αρχές λειτουργίας των Επιχειρήσεων	2	0	2
Ενημέρωση για την εφαρμογή της αρχής της μη διάκρισης	1	0	1
ΣΥΝΟΛΟ	150	30	120

Π.Ε. 2 «Παραγωγή συμβατικής έντυπης έκδοσης και αναπαραγωγή σε πολλαπλά αντίτυπα του εκπαιδευτικού υλικού με βάση μια σειρά από διαδομένες τεχνικές και οδηγίες για βέλτιστη αναγνωσιμότητα (αγγλ. readability) και προσβασιμότητα έντυπων εκδόσεων»

Το Πακέτο Εργασίας 2 (Π.Ε. 2), αφορά στην παραγωγή έντυπης έκδοσης και αναπαραγωγή του εκπαιδευτικού υλικού των 2 εξειδικευμένων προγραμμάτων, με βάση μια σειρά από διαδομένες τεχνικές και οδηγίες για βέλτιστη αναγνωσιμότητα (αγγλ. readability) και προσβασιμότητα έντυπων εκδόσεων, και στην αναπαραγωγή τους σε πλήθος αντιτύπων. Συγκεκριμένα, αφορά στη δημιουργία του αρχικού θέματος έκδοσης (αγγλ. concept) του κάθε εντύπου, στη δημιουργία προτύπου για αναπαραγωγή (γραμμένο, σχεδιασμένο, χαραγμένο ή φωτογραφημένο), και τέλος στην αναπαραγωγή σε σειρά όμοιων, τυπωμένων με μελάνη, αντιτύπων.

Ιδιαίτερη προσοχή θα πρέπει να δοθεί στην επιμέλεια των εντύπων και γενικότερα στο συντονισμό όλων των ενεργειών που απαιτεί μία ποιοτική έκδοση, καθότι θα καθορίσουν τη μορφή του τελικού προϊόντος και θα εξασφαλίσουν την παραγωγή καλαίσθητων και λειτουργικών εντύπων. Η ευρεία αναγνωσιμότητα δεν πρέπει να είναι δευτερεύουσας σημασίας κατά την παραγωγή υλικών. Θα πρέπει εξαρχής να αποτελεί προτεραιότητα του σχεδιασμού των εντύπων.



ΕΘΝΙΚΗ ΣΥΝΟΜΟΣΠΟΝΔΙΑ ΑΤΟΜΩΝ ΜΕ ΑΝΑΠΗΡΙΑ (Ε.Σ.Α.ΜΕ.Α.)

Κεντρικά Γραφεία: Ελ. Βενιζέλου 236, Τ.Κ.16341, Ηλιούπολη, Αθήνα
Τηλ.: +30 210 9949837 – Fax: +30 210 5238967 - esaea@otenet.gr
Πληροφορίες: κα Νεκταρία Αποστολάκη



Επιχειρησιακό Πρόγραμμα
Ανάπτυξη Ανθρώπινου Δυναμικού
Εκπαίδευση και Διά Βίου Μάθηση

Με τη συγχρηματοδότηση της Ελλάδας και της Ευρωπαϊκής Ένωσης
στο πλαίσιο της Πρωτοβουλίας για την Απασχόληση των Νέων



Η διαδικασία της παραγωγής των έντυπων εκδόσεων και της αναπαραγωγής τους θα πρέπει να περιλαμβάνει, τουλάχιστον, τις εξής ενέργειες-στάδια:

- Δημιουργία του αρχικού θέματος και καθορισμό της αισθητικής διάταξης των εντύπων (αγγλ. layout) και εικαστική πρόταση για το εξώφυλλο, εσωτερικό, κ.λπ.
- Σελιδοποίηση (καθορισμός της διάταξης των σελίδων που πρόκειται να τυπωθούν, στο φύλλο του χαρτιού εκτύπωσης).
- Στοιχειοθεσία (μορφοποίηση κειμένων, επεξεργασία εικόνων, πινάκων, διαγραμμάτων, εξισώσεων, ειδικών συμβόλων, κ.λπ.).
- Διορθώσεις - Βελτιστοποίηση αναγνωσιμότητας / προσβασιμότητας (επί των στοιχειοθετημένων κειμένων).
- Παραγωγή τελικού σχεδίου για αναπαραγωγή.
- Προεκτύπωση – Έλεγχος.
- Εκτύπωση.
- Αποπεράτωση (κόψιμο, βιβλιοδεσία, κλπ.).
- Παράδοση (συσκευασία, μεταφορά).

Η αναπαραγωγή των αντιτύπων θα πρέπει να γίνει σύμφωνα με τις τεχνικές προδιαγραφές που ακολουθούν:

Εξώφυλλο - Οπισθόφυλλο:

- vii. Είδος Χαρτιού: 250gr ή παραπάνω
- viii. Πλαστικοποίηση: 2 όψεων (ματ)
- ix. Ποιότητα Χαρτιού: Velvet, με βερνίκι Μηχανής
- x. Ενδεικτικές διαστάσεις: 21εκ. x 29,7εκ. (A4)
- xi. Εκτύπωση: A και B όψη, τετραχρωμία offset
- xii. Φωτογραφίες ή Σκίτσα: το δημιουργικό των Εξωφύλλων θα αποτελείται από φωτογραφίες ή από δημιουργική πρόταση του αναδόχου.

Εσωτερικό:



ΕΘΝΙΚΗ ΣΥΝΟΜΟΣΠΟΝΔΙΑ ΑΤΟΜΩΝ ΜΕ ΑΝΑΠΗΡΙΑ (Ε.Σ.Α.ΜΕ.Α.)

Κεντρικά Γραφεία: Ελ. Βενιζέλου 236, Τ.Κ.16341, Ηλιούπολη, Αθήνα
Τηλ.: +30 210 9949837 – Fax: +30 210 5238967 - esaea@otenet.gr
Πληροφορίες: κα Νεκταρία Αποστολάκη



Ευρωπαϊκή Ένωση
Ευρωπαϊκό Κοινωνικό Ταμείο

Επιχειρησιακό Πρόγραμμα
Ανάπτυξη Ανθρώπινου Δυναμικού
Εκπαίδευση και Διά Βίου Μάθηση

Με τη συγχρηματοδότηση της Ελλάδας και της Ευρωπαϊκής Ένωσης
στο πλαίσιο της Πρωτοβουλίας για την Απασχόληση των Νέων



- v. Είδος Χαρτιού: 130gr ή παραπάνω, απόλυτης λευκότητας
- vi. Ποιότητα Χαρτιού: Velvet, με βερνίκι Μηχανής
- vii. Ενδεικτικές διαστάσεις: 21εκ. x 29,7εκ. (A4)
- viii. Εκτύπωση: A και B όψη, τετραχρωμία offset

Μαζί με την παράδοση του συνόλου των έντυπων αντιτύπων, ο οικονομικός φορέας θα πρέπει να παραδώσει στην Ε.Σ.Α.μεΑ. σε ψηφιακό αποθηκευτικό μέσο (CD, DVD ή USB), τα αρχεία των τελικών πηγαίων αρχείων (αγγλ. source file) προς αναπαραγωγή σε επεξεργάσιμη μορφή κατάλληλη για μελλοντική επανέκδοση από την Ε.Σ.Α.μεΑ.

Π.Ε. 3 Παραγωγή προσβάσιμων ψηφιακών εκδόσεων και μεταγραφή τους σε πολλαπλές εναλλακτικές μορφές κατάλληλες για αναγνώστες με αναπηρία και χρήστες υποστηρικτικών τεχνολογιών (Προσβάσιμη Ψηφιοποίηση) του εκπαιδευτικού υλικού, σύμφωνα με οδηγίες και καλές πρακτικές παραγωγής προσβάσιμων ψηφιακών εκδόσεων.

Το Πακέτο Εργασίας 3 (Π.Ε. 3), αφορά στην παραγωγή προσβάσιμων ψηφιακών εκδόσεων και μεταγραφή τους σε πολλαπλές εναλλακτικές μορφές κατάλληλες για αναγνώστες με αναπηρία και χρήστες υποστηρικτικών τεχνολογιών (Προσβάσιμη Ψηφιοποίηση) του εκπαιδευτικού υλικού των 2 εξειδικευμένων προγραμμάτων, σύμφωνα με οδηγίες και καλές πρακτικές παραγωγής προσβάσιμων ψηφιακών εκδόσεων, οι οποίες θα είναι σε μορφή κατάλληλη για διάθεση και διάχυση μέσω Internet (ιστοσελίδες, μέσα δικτύωσης, mms, κ.λπ.).

Ειδικότερα η παραγωγή προσβάσιμων ψηφιακών εκδόσεων αφορά στην παραγωγή του εκπαιδευτικού υλικού σε μορφή MS Word και PDF, η οποία (α) θα ταυτίζεται με την έντυπη έκδοση (δηλ. θα έχει το ίδιο περιεχόμενο και δομή), (β) θα έχει βελτιστοποιηθεί ως προς το μέγεθος αρχείου για χρήση μέσω Internet, κ.λπ., και (γ) θα είναι προσβάσιμη με βάση διεθνείς οδηγίες, πρότυπα και καλές πρακτικές για την παραγωγή προσβάσιμων εγγράφων



ΕΘΝΙΚΗ ΣΥΝΟΜΟΣΠΟΝΔΙΑ ΑΤΟΜΩΝ ΜΕ ΑΝΑΠΗΡΙΑ (Ε.Σ.Α.μεΑ.)

Κεντρικά Γραφεία: Ελ. Βενιζέλου 236, Τ.Κ.16341, Ηλιούπολη, Αθήνα
Τηλ.: +30 210 9949837 – Fax: +30 210 5238967 - esaea@otenet.gr
Πληροφορίες: κα Νεκταρία Αποστολάκη



Επιχειρησιακό Πρόγραμμα
Ανάπτυξη Ανθρώπινου Δυναμικού
Εκπαίδευση και Διά Βίου Μάθηση

Με τη συγχρηματοδότηση της Ελλάδας και της Ευρωπαϊκής Ένωσης
στο πλαίσιο της Πρωτοβουλίας για την Απασχόληση των Νέων



Word και PDF (βλ., οδηγίες της Microsoft, της Adobe, του Section 508, του Digital Office Document (ADOD) Project, της European Blind Union (EBU), PDF / UA-1, κ.λπ.).

Προσέγγιση – Μεθοδολογία υλοποίησης

Η διαδικασία περιλαμβάνει, κατ' ελάχιστον, τις εξής διαδικασίες-στάδια:

- επιδιόρθωση των πρωτότυπων αρχείων διαφόρων τύπων, όπως PDF, Word, PowerPoint, Excel, κλπ., και όπου κρίνεται απαραίτητο, η εξαρχής πιστή αναπαραγωγή τους με βάση διεθνείς οδηγίες, πρότυπα και καλές πρακτικές,
- παραγωγή προ-σχεδίων της κάθε ψηφιακής έκδοσης,
- αξιολόγηση των προ-σχεδίων, διορθώσεις, βελτιώσεις και οριστικοποίηση,
- τεκμηρίωση συμμόρφωσης των οριστικοποιημένων προ-σχεδίων με οδηγίες και πρότυπα,
- τελική έκδοση των ψηφιακών εκδόσεων, παράδοση (συσσκευασία, μεταφορά).

Η μεταγραφή ψηφιακών εκδόσεων σε εναλλακτικές-ειδικές ψηφιακές εκδόσεις αφορά στη δημιουργία εναλλακτικών, ισοδύναμων, προσβάσιμων μορφών, όπως:

- έκδοση απλού κειμένου (μορφότυπος .TXT). Μορφή κατάλληλη για χρήστες ειδικών εφαρμογών μετατροπής απλού κειμένου σε συνθετική φωνή.
- έκδοση ακουστική με συνθετική φωνή (μορφότυπος .MP3): Μορφή με συνθετική φωνή μέσω τεχνολογίας TTS (αγγλ. text-to-speech) κατάλληλη για αναπαραγωγή με διάφορες εφαρμογές και συσκευές αναπαραγωγής πολυμέσων από διάφορες κατηγορίες χρηστών (τυφλά άτομα, άτομα με μειωμένη όραση, δυσλεκτικά άτομα, κ.λπ.).
- έκδοση φιλική προς εκτύπωση large-print (μορφότυπος .DOCX και .PDF): Μορφή κατάλληλη για αμβλύωπες, κ.λπ.

Επιπλέον μορφές, εφόσον εξυπηρετούν πρακτικά και ουσιαστικά συγκεκριμένες περιπτώσεις χρήσης είναι επιθυμητές.

Η διαδικασία περιλαμβάνει, κατ' ελάχιστον, τις εξής διαδικασίες-στάδια:



ΕΘΝΙΚΗ ΣΥΝΟΜΟΣΠΟΝΔΙΑ ΑΤΟΜΩΝ ΜΕ ΑΝΑΠΗΡΙΑ (Ε.Σ.Α.ΜΕ.Α.)

Κεντρικά Γραφεία: Ελ. Βενιζέλου 236, Τ.Κ.16341, Ηλιούπολη, Αθήνα
Τηλ.: +30 210 9949837 – Fax: +30 210 5238967 - esaea@otenet.gr
Πληροφορίες: κα Νεκταρία Αποστολάκη



Επιχειρησιακό Πρόγραμμα
Ανάπτυξη Ανθρώπινου Δυναμικού
Εκπαίδευση και Διά Βίου Μάθηση



Με τη συγχρηματοδότηση της Ελλάδας και της Ευρωπαϊκής Ένωσης
στο πλαίσιο της Πρωτοβουλίας για την Απασχόληση των Νέων

- καθορισμό των προδιαγραφών μετατροπής του περιεχόμενου σε εναλλακτικές προσβάσιμες μορφές για διάφορες αναπηρίες και συνθήκες χρήσης,
- κατάρτιση πλάνου ελέγχου και πιστοποίησης της προσβασιμότητας,
- μεταγραφή στις διάφορες εναλλακτικές μορφές και παράδοση προ-σχεδίων προς έλεγχο,
- αξιολόγηση προσβασιμότητας και χρηστικότητας των προ-σχεδίων, διορθώσεις, βελτιώσεις και οριστικοποίηση-τεκμηρίωση,
- τελική έκδοση των εναλλακτικών προσβάσιμων ψηφιακών εκδόσεων, παράδοση (συσκευασία, μεταφορά).

Εξασφάλιση προσβασιμότητας/Τεχνικές Απαιτήσεις

Οι μέθοδοι, οι τεχνικές, τα εργαλεία και τα κριτήρια που θα χρησιμοποιηθούν θα πρέπει να είναι εκσυγχρονισμένα και να εναρμονίζονται πλήρως με διαδομένες καλές πρακτικές (βλ. παραπάνω), ιδιαίτερα με αυτές της Κοινοπραξίας του Παγκόσμιου Ιστού (W3C) και συγκεκριμένα, όπου αρμόζει, με τη νέα έκδοση 2.0 των ελέξιμων Οδηγιών για την Προσβασιμότητα Περιεχομένου του Ιστού, έκδοση 2.0 της Κοινοπραξίας του Παγκόσμιου Ιστού W3C (αγγλ. Web Content Accessibility Guidelines, version 2.0 ή αλλιώς W3C/WCAG 2.0 - διαθέσιμες και με τη μορφή προτύπου ISO/IEC 40500:2012), στο ανώτατο επίπεδο συμμόρφωσης «AAA» ή ισοδύναμο αυτού.

Π.Ε.4 Παραγωγή σε νοηματική και υποτιτλισμό του εκπαιδευτικού υλικού

Το Πακέτο Εργασίας (ΠΕ 4), αφορά στην παραγωγή σε βίντεο στη νοηματική και υποτιτλισμό του εκπαιδευτικού υλικού των 2 εξειδικευμένων προγραμμάτων.

ΤΕΧΝΙΚΕΣ ΠΡΟΔΙΑΓΡΑΦΕΣ ΥΠΟΤΙΤΛΙΣΜΟΥ

Προδιαγραφές Λήψης και υποτιτλισμού

- Λήψη με δυο κάμερες σε green box και επαγγελματικό φωτισμό.
- Στερεοφωνική ηχοληψία.



ΕΘΝΙΚΗ ΣΥΝΟΜΟΣΠΟΝΔΙΑ ΑΤΟΜΩΝ ΜΕ ΑΝΑΠΗΡΙΑ (Ε.Σ.Α.ΜΕ.Α.)

Κεντρικά Γραφεία: Ελ. Βενιζέλου 236, Τ.Κ.16341, Ηλιούπολη, Αθήνα
Τηλ.: +30 210 9949837 – Fax: +30 210 5238967 - esaea@otenet.gr
Πληροφορίες: κα Νεκταρία Αποστολάκη



Ευρωπαϊκή Ένωση
Ευρωπαϊκό Κοινωνικό Ταμείο

Επιχειρησιακό Πρόγραμμα Ανάπτυξη Ανθρώπινου Δυναμικού Εκπαίδευση και Διά Βίου Μάθηση

Με τη συγχρηματοδότηση της Ελλάδας και της Ευρωπαϊκής Ένωσης
στο πλαίσιο της Πρωτοβουλίας για την Απασχόληση των Νέων



- Συμμετοχή επαγγελματιών (Ηχολήπτης, Οπερατέρ, Μακιγιέζ κ.λπ.).
- Πιστοποιημένοι μεταφραστές της ελληνικής νοηματικής γλώσσας.
- Επαγγελματικό σπικάζ.
- Υπότιτλοι με επιλογή γλώσσας (Ελληνικά - χωρίς).
- Συγχρονισμός – Παραμετροποίηση νοηματικής με υπότιτλους.

i. Προδιαγραφές Δημιουργίας

- intro – 3D Animation
- Σπικάζ
- 2 κάμερο-studio με green box
- Ηχοληπτικά μηχανήματα
- Φωτιστικά σώματα
- Συντελεστές (Ηχολήπτης, Οπερατέρ, Μακιγιέζ κ.λπ)
- Μεταφραστής νοηματικής γλώσσας
- Υπότιτλοι
- Συγχρονισμός – Παραμετροποίηση νοηματικής με υπότιτλους

Η ποιότητα του οπτικοακουστικού υλικού θα είναι άριστη.

Χρονισμός υποτίτλων

Οι υπότιτλοι θα πρέπει :

- να ξεκινούν ταυτόχρονα με την ομιλία και να μην επεκτείνονται σε επόμενο πλάνο από εκείνο της δράσης που περιγράφουν.
- Να έχουν ταχύτητα ανάγνωσης γύρω στις 160 λέξεις το λεπτό - περίπου 800 χαρακτήρες το λεπτό (για προγράμματα που απευθύνονται σε ενήλικες).
- Να έχουν ταχύτητα ανάγνωσης γύρω στις 120 λέξεις το λεπτό.

ΤΕΧΝΙΚΕΣ ΠΡΟΔΙΑΓΡΑΦΕΣ ΝΟΗΜΑΤΙΚΗΣ ΓΛΩΣΣΑΣ

Η νοηματική διερμηνεία θα ακολουθεί τις παρακάτω τεχνικές που εφαρμόζονται διεθνώς:

Παρουσίαση



ΕΘΝΙΚΗ ΣΥΝΟΜΟΣΠΟΝΔΙΑ ΑΤΟΜΩΝ ΜΕ ΑΝΑΠΗΡΙΑ (Ε.Σ.Α.ΜΕ.Α.)

Κεντρικά Γραφεία: Ελ. Βενιζέλου 236, Τ.Κ.16341, Ηλιούπολη, Αθήνα
Τηλ.: +30 210 9949837 – Fax: +30 210 5238967 - esaea@otenet.gr
Πληροφορίες: κα Νεκταρία Αποστολάκη



Επιχειρησιακό Πρόγραμμα
Ανάπτυξη Ανθρώπινου Δυναμικού
Εκπαίδευση και Διά Βίου Μάθηση



Με τη συγχρηματοδότηση της Ελλάδας και της Ευρωπαϊκής Ένωσης
στο πλαίσιο της Πρωτοβουλίας για την Απασχόληση των Νέων

- Ο διερμηνέας θα είναι όρθιος μπροστά από το σκηνικό (φόντο) που θα καθοριστεί από την Ε.Σ.Α.μεΑ. για κάθε είδος παραγωγής.
- Το μέγεθος του πλάνου του διερμηνέα πρέπει να είναι τέτοιο ώστε όχι μόνο οι κινήσεις αλλά και οι εκφράσεις του προσώπου να είναι ευδιάκριτες για τον τηλεθεατή.

Π.Ε.5 «Παραγωγή και αναπαραγωγή σε μορφή braille κατάλληλη για αναγνώστες με προβλήματα τύφλωσης του εκπαιδευτικού υλικού σύμφωνα με οδηγίες και καλές πρακτικές παραγωγής braille. Α: παραγωγή έντυπης έκδοσης σε μορφή braille του εκπαιδευτικού υλικού, σύμφωνα με οδηγίες και καλές πρακτικές παραγωγής braille (1 σελίδα A4= 3 σελίδες Braille) Β: Παραγωγή σε ψηφιακή μορφή braille του εκπαιδευτικού υλικού, σύμφωνα με οδηγίες και καλές πρακτικές παραγωγής braille.

Το Πακέτο Εργασίας (Π.Ε.5), αφορά στην παραγωγή και αναπαραγωγή σε μορφή braille κατάλληλη για αναγνώστες με προβλήματα τύφλωσης του εκπαιδευτικού υλικού σύμφωνα με οδηγίες και καλές πρακτικές παραγωγής braille. Α: παραγωγή έντυπης έκδοσης σε μορφή braille του εκπαιδευτικού υλικού, σύμφωνα με οδηγίες και καλές πρακτικές παραγωγής braille (1 σελίδα A4= 3 σελίδες Braille) Β: Παραγωγή σε ψηφιακή μορφή braille του εκπαιδευτικού υλικού, σύμφωνα με οδηγίες και καλές πρακτικές παραγωγής braille οι οποίες θα είναι σε μορφή κατάλληλη για διάθεση και διάχυση μέσω Internet (ιστοσελίδες, μέσα δικτύωσης κ.λπ.).

Άρθρο 6

Χρονοδιάγραμμα Εργασιών

Για τα επιμέρους στάδια υποβολής των παραδοτέων ορίζονται ενδιάμεσες προθεσμίες ως εξής:



ΕΘΝΙΚΗ ΣΥΝΟΜΟΣΠΟΝΔΙΑ ΑΤΟΜΩΝ ΜΕ ΑΝΑΠΗΡΙΑ (Ε.Σ.Α.μεΑ.)

Κεντρικά Γραφεία: Ελ. Βενιζέλου 236, Τ.Κ.16341, Ηλιούπολη, Αθήνα
Τηλ.: +30 210 9949837 – Fax: +30 210 5238967 - esaea@otenet.gr
Πληροφορίες: κα Νεκταρία Αποστολάκη



Επιχειρησιακό Πρόγραμμα
Ανάπτυξη Ανθρώπινου Δυναμικού
Εκπαίδευση και Διά Βίου Μάθηση



Με τη συγχρηματοδότηση της Ελλάδας και της Ευρωπαϊκής Ένωσης
στο πλαίσιο της Πρωτοβουλίας για την Απασχόληση των Νέων

Π.Ε.	ΠΑΡΑΔΟΤΕΟ	ΕΙΔΟΣ	ΠΑΡΑΔΟΣΗ
Π.Ε. 1	Π1.1	Εκπόνηση εκπαιδευτικού υλικού (συμβατικής κατάρτισης και τηλεκατάρτισης) για το εξειδικευμένο πρόγραμμα: Εμπόριο και Εξωστρέφεια	1.0 μήνα από την υπογραφή της Σύμβασης
	Π.1.2	Εκπόνηση εκπαιδευτικού υλικού (συμβατικής κατάρτισης και τηλεκατάρτισης) για το εξειδικευμένο πρόγραμμα: Υπάλληλος Γραφείου / Διοικητικής Υποστήριξης	1.0 μήνα από την υπογραφή της Σύμβασης
Π.Ε.2	Π.2.1	Παραγωγή και συμβατική εκτύπωση του εκπαιδευτικού υλικού για το εξειδικευμένο πρόγραμμα: Εμπόριο και Εξωστρέφεια [225 σελίδες εσωτερικό συν 4 εξώφυλλου (α' και β' όψη)] σε 1.500 αντίτυπα	2.0 μήνα από την υπογραφή της Σύμβασης



ΕΘΝΙΚΗ ΣΥΝΟΜΟΣΠΟΝΔΙΑ ΑΤΟΜΩΝ ΜΕ ΑΝΑΠΗΡΙΑ (Ε.Σ.Α.ΜΕ.Α.)

Κεντρικά Γραφεία: Ελ. Βενιζέλου 236, Τ.Κ.16341, Ηλιούπολη, Αθήνα
Τηλ.: +30 210 9949837 – Fax: +30 210 5238967 - esaea@otenet.gr
Πληροφορίες: κα Νεκταρία Αποστολάκη



	Π.2.2	Παραγωγή και συμβατική εκτύπωση του εκπαιδευτικού υλικού για το εξειδικευμένο πρόγραμμα: Υπάλληλος Γραφείου / Διοικητικής Υποστήριξης [225 σελίδες εσωτερικό συν 4 εξώφυλλου (α' και β' όψη)] σε 1.500 αντίτυπα	2.0 μήνα από την υπογραφή της Σύμβασης
Π.Ε.3	Π.3.1	Παραγωγή προσβάσιμων ψηφιακών εκδόσεων και στη μεταγραφή σε πολλαπλές εναλλακτικές μορφές κατάλληλες για αναγνώστες με αναπηρία και χρήστες υποστηρικτικών τεχνολογιών του εκπαιδευτικού υλικού για το εξειδικευμένο πρόγραμμα: Εμπόριο και Εξωστρέφεια δηλ. στη μετατροπή του πηγαίου αρχείου (μη προσβάσιμο αρχείο Word ή PDF) σε προσβάσιμες και φιλικές για τα άτομα με	3.0 μήνα από την υπογραφή της Σύμβασης



ΕΘΝΙΚΗ ΣΥΝΟΜΟΣΠΟΝΔΙΑ ΑΤΟΜΩΝ ΜΕ ΑΝΑΠΗΡΙΑ (Ε.Σ.Α.ΜΕ.Α.)

Κεντρικά Γραφεία: Ελ. Βενιζέλου 236, Τ.Κ.16341, Ηλιούπολη, Αθήνα
Τηλ.: +30 210 9949837 – Fax: +30 210 5238967 - esaea@otenet.gr
Πληροφορίες: κα Νεκταρία Αποστολάκη



Επιχειρησιακό Πρόγραμμα
Ανάπτυξη Ανθρώπινου Δυναμικού
Εκπαίδευση και Διά Βίου Μάθηση



Με τη συγχρηματοδότηση της Ελλάδας και της Ευρωπαϊκής Ένωσης
στο πλαίσιο της Πρωτοβουλίας για την Απασχόληση των Νέων

		<p>αναπηρία εκδόσεις, όπως (κατ' ελάχιστον): Προσβάσιμο Word, Προσβάσιμο PDF, Απλό κείμενο TXT, ακουστική (ηχητική) έκδοση MP3 (USB 155 τμχ) και έκδοση PEF έτοιμη για εκτύπωση σε braille με ειδικούς embossers, έκδοση LargePrint για άτομα με μειωμένη όραση (μορφότυπος .DOCX και .PDF.</p>	
	Π.3.2	<p>Παραγωγή προσβάσιμων ψηφιακών εκδόσεων και στη μεταγραφή σε πολλαπλές εναλλακτικές μορφές κατάλληλες για αναγνώστες με αναπηρία και χρήστες υποστηρικτικών τεχνολογιών του εκπαιδευτικού υλικού για το εξειδικευμένο πρόγραμμα: Υπάλληλος Γραφείου /</p>	3.0 μήνα από την υπογραφή της Σύμβασης



ΕΘΝΙΚΗ ΣΥΝΟΜΟΣΠΟΝΔΙΑ ΑΤΟΜΩΝ ΜΕ ΑΝΑΠΗΡΙΑ (Ε.Σ.Α.μεΑ.)

Κεντρικά Γραφεία: Ελ. Βενιζέλου 236, Τ.Κ.16341, Ηλιούπολη, Αθήνα
Τηλ.: +30 210 9949837 – Fax: +30 210 5238967 - esaea@otenet.gr
Πληροφορίες: κα Νεκταρία Αποστολάκη



Επιχειρησιακό Πρόγραμμα
Ανάπτυξη Ανθρώπινου Δυναμικού
Εκπαίδευση και Διά Βίου Μάθηση



Με τη συγχρηματοδότηση της Ελλάδας και της Ευρωπαϊκής Ένωσης
στο πλαίσιο της Πρωτοβουλίας για την Απασχόληση των Νέων

		<p>Διοικητικής Υποστήριξης δηλ. στη μετατροπή του πηγαίου αρχείου (μη προσβάσιμο αρχείο Word ή PDF) σε προσβάσιμες και φιλικές για τα άτομα με αναπηρία εκδόσεις, όπως (κατ' ελάχιστον):</p> <p>Προσβάσιμο Word, Προσβάσιμο PDF, Απλό κείμενο TXT, ακουστική (ηχητική), έκδοση MP3 (USB 155 τμχ) και έκδοση PEF έτοιμη για εκτύπωση σε braille με ειδικούς embossers, έκδοση LargePrint για άτομα με μειωμένη όραση (μορφότυπος .DOCX και .PDF).</p>	
Π.Ε.4	Π.4.1	<p>Παραγωγή σε βίντεο με νοηματική και υποτιτλισμό του εκπαιδευτικού υλικού για το εξειδικευμένο πρόγραμμα: Εμπόριο και</p>	4.0 μήνα από την υπογραφή της Σύμβασης



ΕΘΝΙΚΗ ΣΥΝΟΜΟΣΠΟΝΔΙΑ ΑΤΟΜΩΝ ΜΕ ΑΝΑΠΗΡΙΑ (Ε.Σ.Α.μεΑ.)

Κεντρικά Γραφεία: Ελ. Βενιζέλου 236, Τ.Κ.16341, Ηλιούπολη, Αθήνα
Τηλ.: +30 210 9949837 – Fax: +30 210 5238967 - esaea@otenet.gr
Πληροφορίες: κα Νεκταρία Αποστολάκη



Επιχειρησιακό Πρόγραμμα
Ανάπτυξη Ανθρώπινου Δυναμικού
Εκπαίδευση και Διά Βίου Μάθηση



Με τη συγχρηματοδότηση της Ελλάδας και της Ευρωπαϊκής Ένωσης
στο πλαίσιο της Πρωτοβουλίας για την Απασχόληση των Νέων

		Εξωστρέφεια (DVD ή USB 185 τμχ)	
	Π.4.2	παραγωγή σε βίντεο με νοηματική και υποτιτλισμό του εκπαιδευτικού υλικού για το εξειδικευμένο πρόγραμμα: Υπάλληλος Γραφείου / Διοικητικής Υποστήριξης (DVD ή USB 185 τμχ)	4.0 μήνα από την υπογραφή της Σύμβασης
Π.Ε.5	Π.5.1	Παραγωγή και αναπαραγωγή έντυπης έκδοσης σε μορφή braille του εκπαιδευτικού υλικού για το εξειδικευμένο πρόγραμμα: Εμπόριο και Εξωστρέφεια (Braille 77 τεμάχια) (Α) και παραγωγή του σε ψηφιακή μορφή braille (Β)	4.0 μήνα από την υπογραφή της Σύμβασης
	Π.5.2	Παραγωγή και αναπαραγωγή έντυπης έκδοσης σε μορφή braille του εκπαιδευτικού υλικού	4.0 μήνα από την υπογραφή της Σύμβασης



ΕΘΝΙΚΗ ΣΥΝΟΜΟΣΠΟΝΔΙΑ ΑΤΟΜΩΝ ΜΕ ΑΝΑΠΗΡΙΑ (Ε.Σ.Α.μεΑ.)

Κεντρικά Γραφεία: Ελ. Βενιζέλου 236, Τ.Κ.16341, Ηλιούπολη, Αθήνα
Τηλ.: +30 210 9949837 – Fax: +30 210 5238967 - esaea@otenet.gr
Πληροφορίες: κα Νεκταρία Αποστολάκη



Επιχειρησιακό Πρόγραμμα
Ανάπτυξη Ανθρώπινου Δυναμικού
Εκπαίδευση και Διά Βίου Μάθηση



Με τη συγχρηματοδότηση της Ελλάδας και της Ευρωπαϊκής Ένωσης
στο πλαίσιο της Πρωτοβουλίας για την Απασχόληση των Νέων

		για το εξειδικευμένο πρόγραμμα: Υπάλληλος Γραφείου / Διοικητικής Υποστήριξης (Braille 78 τεμάχια) (Α) και παραγωγή του σε ψηφιακή μορφή braille (Β)	
--	--	---	--

Όλα τα Παραδοτέα θα υποβάλλονται στην Ε.Σ.Α.μεΑ. για τελική έγκριση.

Η συνολική διάρκεια της σύμβασης μπορεί να παρατείνεται μετά από αιτιολογημένη απόφαση της αναθέτουσας αρχής μέχρι το 50% αυτής ύστερα από σχετικό αίτημα του αναδόχου που υποβάλλεται πριν από τη λήξη της διάρκειάς της, σε αντικειμενικά δικαιολογημένες περιπτώσεις που δεν οφείλονται σε υπαιτιότητα του αναδόχου. Αν λήξει η συνολική διάρκεια της σύμβασης, χωρίς να υποβληθεί εγκαίρως αίτημα παράτασης ή, αν λήξει η παραταθείσα, κατά τα ανωτέρω, διάρκεια, χωρίς να υποβληθούν στην αναθέτουσα αρχή τα παραδοτέα της σύμβασης, ο ανάδοχος κηρύσσεται έκπτωτος. Αν οι υπηρεσίες παρασχεθούν από υπαιτιότητα του αναδόχου μετά τη λήξη της διάρκειας της σύμβασης, και μέχρι λήξης του χρόνου της παράτασης που χορηγήθηκε επιβάλλονται εις βάρος του ποινικές ρήτρες, σύμφωνα με το άρθρο 218 του ν. 4412/2016.

Άρθρο 7

Αμοιβή του Αναδόχου

1. Η αμοιβή του Αναδόχου για το έργο που θα εκτελέσει ανέρχεται στο συνολικό ποσό των € , πλέον του αναλογούντος Φ.Π.Α.



ΕΘΝΙΚΗ ΣΥΝΟΜΟΣΠΟΝΔΙΑ ΑΤΟΜΩΝ ΜΕ ΑΝΑΠΗΡΙΑ (Ε.Σ.Α.μεΑ.)

Κεντρικά Γραφεία: Ελ. Βενιζέλου 236, Τ.Κ.16341, Ηλιούπολη, Αθήνα
Τηλ.: +30 210 9949837 – Fax: +30 210 5238967 - esaea@otenet.gr
Πληροφορίες: κα Νεκταρία Αποστολάκη



Ευρωπαϊκή Ένωση
Ευρωπαϊκό Κοινωνικό Ταμείο

Επιχειρησιακό Πρόγραμμα
Ανάπτυξη Ανθρώπινου Δυναμικού
Εκπαίδευση και Διά Βίου Μάθηση

Με τη συγχρηματοδότηση της Ελλάδας και της Ευρωπαϊκής Ένωσης
στο πλαίσιο της Πρωτοβουλίας για την Απασχόληση των Νέων



2. Στο ποσό της αμοιβής της παραγράφου 1 του παρόντος περιλαμβάνονται η αμοιβή του Αναδόχου και των συνεργατών του, καθώς και γενικά ή ειδικά για το έργο αυτό έξοδά του, συμπεριλαμβανομένων των ασφαλιστικών εισφορών και πάσης φύσεως φορολογικών και άλλων επιβαρύνσεων υπέρ του Δημοσίου ή τρίτου.

3. Δεν προβλέπεται αναπροσαρμογή της αμοιβής του Αναδόχου κατά τη διάρκεια υλοποίησης του έργου που αναλαμβάνει με την παρούσα σύμβαση.

4. Ρητά συμφωνείται ότι ο Ανάδοχος ουδεμία άλλη απαίτηση έχει έναντι της Αναθέτουσας Αρχής.

Άρθρο 8

Τρόπος πληρωμής

Χορήγηση έντοκης προκαταβολής μέχρι ποσοστού 20% επί του συμβατικού τιμήματος, μετά την υπογραφή της σύμβασης, με κατάθεση ισόποσης εγγυητικής επιστολής σύμφωνα με τα οριζόμενα στον ν. 4412/16.

- Α΄ Δόση, ίση με ποσοστό 32,868937% του συμβατικού τιμήματος μειωμένο κατά το ποσοστό της ληφθείσας προκαταβολής, με την ολοκλήρωση και παραλαβή των Παραδοτέων Π.1.1, Π.1.2, Π.2.1 και Π.2.2 (δηλαδή, κατά την πληρωμή της Α΄ Δόσης θα συμψηφιστεί το ποσό της ληφθείσας προκαταβολής).
- Β΄ Δόση, ίση με ποσοστό 67,131063% του συμβατικού τιμήματος με την ολοκλήρωση και παραλαβή των Παραδοτέων Π.3.1, Π.3.2., Π.4.1, Π.4.2, Π.5.1 και Π.5.2.

Καθώς το έργο υλοποιείται στο πλαίσιο Πράξης η οποία εντάσσεται στο Επιχειρησιακό Πρόγραμμα «Ανάπτυξη Ανθρώπινου Δυναμικού, Εκπαίδευση και Διά Βίου Μάθηση» και συγχρηματοδοτείται από το Ευρωπαϊκό Κοινωνικό Ταμείο (ΕΚΤ), ρητά θα συμφωνείται στο



ΕΘΝΙΚΗ ΣΥΝΟΜΟΣΠΟΝΔΙΑ ΑΤΟΜΩΝ ΜΕ ΑΝΑΠΗΡΙΑ (Ε.Σ.Α.ΜΕΑ.)

Κεντρικά Γραφεία: Ελ. Βενιζέλου 236, Τ.Κ.16341, Ηλιούπολη, Αθήνα
Τηλ.: +30 210 9949837 – Fax: +30 210 5238967 - esaea@otenet.gr
Πληροφορίες: κα Νεκταρία Αποστολάκη



Επιχειρησιακό Πρόγραμμα
Ανάπτυξη Ανθρώπινου Δυναμικού
Εκπαίδευση και Διά Βίου Μάθηση

Με τη συγχρηματοδότηση της Ελλάδας και της Ευρωπαϊκής Ένωσης
στο πλαίσιο της Πρωτοβουλίας για την Απασχόληση των Νέων



πλαίσιο της σύμβασης με τον Ανάδοχο ότι ο τελευταίος θα δέχεται ανεπιφύλακτα να αναστέλλεται η πληρωμή του για όσο χρόνο δεν έχουν μεταφερθεί οι απαραίτητες πιστώσεις από το φορέα χρηματοδότησης του Προγράμματος στην Αναθέτουσα Αρχή.

Η πληρωμή του συμβατικού τιμήματος θα γίνεται με την προσκόμιση των νόμιμων παραστατικών και δικαιολογητικών που προβλέπονται από τις διατάξεις του άρθρου 200 παρ. 5 του ν. 4412/2016, καθώς και κάθε άλλου δικαιολογητικού που τυχόν ήθελε ζητηθεί από τις αρμόδιες υπηρεσίες που διενεργούν τον έλεγχο και την πληρωμή.

5.1.2 Τον Ανάδοχο βαρύνουν οι υπέρ τρίτων κρατήσεις, ως και κάθε άλλη επιβάρυνση, σύμφωνα με την κείμενη νομοθεσία, μη συμπεριλαμβανομένου Φ.Π.Α., για την παράδοση του υλικού στον τόπο και με τον τρόπο που προβλέπεται στα έγγραφα της σύμβασης. Ιδίως βαρύνεται με τις ακόλουθες κρατήσεις:

α) Κράτηση 0,1% η οποία υπολογίζεται επί της αξίας κάθε πληρωμής προ φόρων και κρατήσεων της αρχικής καθώς και κάθε συμπληρωματικής σύμβασης υπέρ της ΕΝΙΑΙΑΣ ΑΡΧΗΣ ΔΗΜΟΣΙΩΝ ΣΥΜΒΑΣΕΩΝ (άρθρο 350 παρ. 3 του ν. 4412/2016).

β) Κράτηση ύψους 0,02% υπέρ του Δημοσίου, η οποία υπολογίζεται επί της αξίας, εκτός ΦΠΑ, της αρχικής, καθώς και κάθε συμπληρωματικής σύμβασης. Το ποσό αυτό παρακρατείται σε κάθε πληρωμή από την αναθέτουσα αρχή στο όνομα και για λογαριασμό της Γενικής Διεύθυνσης Δημοσίων Συμβάσεων και Προμηθειών σύμφωνα με την παρ. 6 του άρθρου 36 του ν. 4412/2016

γ) Κράτηση 0,07% η οποία υπολογίζεται επί της αξίας κάθε πληρωμής προ φόρων και κρατήσεων της αρχικής, καθώς και κάθε συμπληρωματικής σύμβασης Υπέρ της Ενιαίας Ανεξάρτητης Αρχής Δημοσίων Συμβάσεων.

Οι υπέρ τρίτων κρατήσεις υπόκεινται στο εκάστοτε ισχύον αναλογικό τέλος χαρτοσήμου και στην επ' αυτού εισφορά υπέρ ΟΓΑ .



ΕΘΝΙΚΗ ΣΥΝΟΜΟΣΠΟΝΔΙΑ ΑΤΟΜΩΝ ΜΕ ΑΝΑΠΗΡΙΑ (Ε.Σ.Α.ΜΕ.Α.)

Κεντρικά Γραφεία: Ελ. Βενιζέλου 236, Τ.Κ.16341, Ηλιούπολη, Αθήνα
Τηλ.: +30 210 9949837 – Fax: +30 210 5238967 - esaea@otenet.gr
Πληροφορίες: κα Νεκταρία Αποστολάκη



Επιχειρησιακό Πρόγραμμα
Ανάπτυξη Ανθρώπινου Δυναμικού
Εκπαίδευση και Διά Βίου Μάθηση



Με τη συγχρηματοδότηση της Ελλάδας και της Ευρωπαϊκής Ένωσης
στο πλαίσιο της Πρωτοβουλίας για την Απασχόληση των Νέων

Με κάθε πληρωμή θα γίνεται η προβλεπόμενη από την κείμενη νομοθεσία παρακράτηση φόρου εισοδήματος.

Άρθρο 9

Εγγυήσεις

1. Της εξασφάλιση της Αναθέτουσας Αρχής, για την καλή εκτέλεση των όρων της Σύμβασης, ο Ανάδοχος κατέθεσε την υπ' αριθμόν Νο..... εγγυητική επιστολή καλής εκτέλεσης της ποσού € που αντιπροσωπεύει ποσοστό 4% της εκτιμώμενης αξίας της σύμβασης, χωρίς Φ.Π.Α.
2. Η εγγυητική επιστολή της προηγούμενης παραγράφου επιστρέφεται στον Ανάδοχο μετά την οριστική παραλαβή του έργου και την έκδοση του σχετικού πρωτοκόλλου και το αργότερο εντός δύο (2) μηνών από τη λήξη της παρούσας σύμβασης. Εάν στο πρωτόκολλο οριστικής ποιοτικής και ποσοτικής παραλαβής αναφέρονται παρατηρήσεις ή υπάρχει εκπρόθεσμη παράδοση, η επιστροφή της ως άνω εγγύησης γίνεται μετά την αντιμετώπιση των παρατηρήσεων και του εκπροθέσμου.
3. Οι εγγυήσεις εκδίδονται από πιστωτικά ιδρύματα που λειτουργούν νόμιμα στα κράτη - μέλη της Ευρωπαϊκής Ένωσης ή του Ευρωπαϊκού Οικονομικού Χώρου, ή στα κράτη-μέρη της Συμφωνίας Δημοσίων Συμβάσεων του Παγκοσμίου Οργανισμού Εμπορίου, που κυρώθηκε με το ν. 2513/1997 (Α' 139) και έχουν, σύμφωνα με τις ισχύουσες διατάξεις, το δικαίωμα αυτό. Μπορούν, επίσης, να εκδίδονται από το Ε.Τ.Α.Α. - Τ.Σ.Μ.Ε.Δ.Ε. ή να παρέχονται με γραμμάτιο του Ταμείου Παρακαταθηκών και Δανείων με παρακατάθεση σε αυτό του αντίστοιχου χρηματικού ποσού.

Άρθρο 10



ΕΘΝΙΚΗ ΣΥΝΟΜΟΣΠΟΝΔΙΑ ΑΤΟΜΩΝ ΜΕ ΑΝΑΠΗΡΙΑ (Ε.Σ.Α.Μ.Ε.Α.)

Κεντρικά Γραφεία: Ελ. Βενιζέλου 236, Τ.Κ.16341, Ηλιούπολη, Αθήνα
Τηλ.: +30 210 9949837 – Fax: +30 210 5238967 - esaea@otenet.gr
Πληροφορίες: κα Νεκταρία Αποστολάκη



**Επιχειρησιακό Πρόγραμμα
Ανάπτυξη Ανθρώπινου Δυναμικού
Εκπαίδευση και Διά Βίου Μάθηση**



Με τη συγχρηματοδότηση της Ελλάδας και της Ευρωπαϊκής Ένωσης
στο πλαίσιο της Πρωτοβουλίας για την Απασχόληση των Νέων

Έλεγχος, Παραλαβή και Αξιολόγηση του Έργου

Ο Ανάδοχος υποβάλλει στο πρωτόκολλο της Αναθέτουσας Αρχής τα παραδοτέα του έργου που αφορούν σε αναφορές, εκθέσεις, κ.λπ. στην Ελληνική γλώσσα σε δύο (2) αντίτυπα, σε έντυπη και ηλεκτρονική μορφή σε τυποποιημένο περιβάλλον-format που θα είναι πλήρως επεξεργάσιμο και ελέγξιμο.

Η παρακολούθηση της εκτέλεσης της Σύμβασης θα διενεργηθεί από την αρμόδια Επιτροπή Παρακολούθησης και Παραλαβής Έργου (Ε.Π.Π.Ε.) που έχει συγκροτηθεί για το σκοπό αυτό με απόφαση της Εκτελεστικής Γραμματείας της Αναθέτουσας Αρχής η οποία και θα εισηγείται στην Εκτελεστική Γραμματεία της Αναθέτουσας Αρχής για όλα τα ζητήματα που αφορούν στην προσήκουσα εκτέλεση όλων των όρων της σύμβασης και στην εκπλήρωση των υποχρεώσεων του αναδόχου, στη λήψη των επιβεβλημένων μέτρων λόγω μη τήρησης των ως άνω όρων και ιδίως για ζητήματα που αφορούν σε τροποποίηση του αντικειμένου και παράταση της διάρκειας της σύμβασης, υπό τους όρους του άρθρου 132 του ν. 4412/2016.

Κατά τη διάρκεια υλοποίησης του έργου ο Ανάδοχος υποχρεούται να συμμορφώνεται με της υποδείξεις της Επιτροπής, το έργο της οποίας είναι:

Έργο της Επιτροπής Παρακολούθησης και Παραλαβής είναι:

- i. Η παροχή κατευθύνσεων στον Ανάδοχο.
- ii. Η συμβατική επίβλεψη, η διατύπωση παρατηρήσεων και ενστάσεων.
- iii. Ο έλεγχος της πορείας του έργου με κάθε πρόσφορο μέσο σε συνεργασία με τον Ανάδοχο.
- iv. Η παραλαβή των παραδοτέων του έργου.

Η Ε.Π.Π.Ε. ή ο Πρόεδρος της Ε.Π.Π.Ε. θα έχει το δικαίωμα να προσκαλεί τον Ανάδοχο σε συσκέψεις, κατά της οποίες θα παρουσιάζει την πρόοδο του έργου του, θα συζητούνται προβλήματα ή γενικώς θέματα που ανακύπτουν κατά τη διάρκεια του έργου και θα δίδονται οδηγίες, κατευθύνσεις και διευκρινίσεις εκατέρωθεν.



ΕΘΝΙΚΗ ΣΥΝΟΜΟΣΠΟΝΔΙΑ ΑΤΟΜΩΝ ΜΕ ΑΝΑΠΗΡΙΑ (Ε.Σ.Α.ΜΕ.Α.)

Κεντρικά Γραφεία: Ελ. Βενιζέλου 236, Τ.Κ.16341, Ηλιούπολη, Αθήνα
Τηλ.: +30 210 9949837 – Fax: +30 210 5238967 - esaea@otenet.gr
Πληροφορίες: κα Νεκταρία Αποστολάκη

Ευρωπαϊκή Ένωση
Ευρωπαϊκό Κοινωνικό ΤαμείοΕπιχειρησιακό Πρόγραμμα
Ανάπτυξη Ανθρώπινου Δυναμικού
Εκπαίδευση και Διά Βίου ΜάθησηΜε τη συγχρηματοδότηση της Ελλάδας και της Ευρωπαϊκής Ένωσης
στο πλαίσιο της Πρωτοβουλίας για την Απασχόληση των Νέων

Η παραλαβή των παραδοτέων γίνεται από την Επιτροπή Παρακολούθησης και Παραλαβής του Έργου (Ε.Π.Π.Ε).

Η παραλαβή των επιμέρους παραδοτέων, καθώς και του συνόλου του Έργου, θα γίνεται κατά τον χρόνο που ορίζεται στην παράγραφο «ΧΡΟΝΟΔΙΑΓΡΑΜΜΑ ΠΑΡΑΔΟΤΕΩΝ» του Παραρτήματος Ι της Διακήρυξης ανάλογα με τα εκεί αναφερόμενα στάδια εκτέλεσης του Έργου.

Αν η επιτροπή παραλαβής κρίνει ότι τα παραδοτέα δεν ανταποκρίνονται πλήρως στους όρους της σύμβασης, συντάσσεται πρωτόκολλο προσωρινής παραλαβής, που αναφέρει τις παρεκκλίσεις που διαπιστώθηκαν από τους όρους της σύμβασης και γνωμοδοτεί αν οι αναφερόμενες παρεκκλίσεις επηρεάζουν την καταλληλότητα των παραδοτέων και συνεπώς αν μπορούν οι τελευταίες να καλύψουν τις σχετικές ανάγκες.

Στην περίπτωση που διαπιστωθεί ότι δεν επηρεάζεται η καταλληλότητα, με αιτιολογημένη απόφαση της Εκτελεστικής Γραμματείας της Αναθέτουσας Αρχής, μπορεί να εγκριθεί η παραλαβή των εν λόγω παραδοτέων, με έκπτωση επί της συμβατικής αξίας, η οποία θα πρέπει να είναι ανάλογη προς τις διαπιστωθείσες παρεκκλίσεις. Μετά την έκδοση της ως άνω απόφασης, η επιτροπή παραλαβής υποχρεούται να προβεί στην οριστική παραλαβή των παραδοτέων της σύμβασης και να συντάξει σχετικό πρωτόκολλο οριστικής παραλαβής, σύμφωνα με τα αναφερόμενα στην απόφαση.

Αν διαπιστωθεί ότι επηρεάζεται η καταλληλότητα, με αιτιολογημένη απόφαση του αρμόδιου αποφαινόμενου οργάνου απορρίπτονται οι παρεχόμενες υπηρεσίες ή τα παραδοτέα, με την επιφύλαξη των οριζόμενων στο άρθρο 220 του Ν. 4412/2016.

Το πρωτόκολλο οριστικής παραλαβής εγκρίνεται από την Εκτελεστική Γραμματεία της Αναθέτουσας Αρχής με απόφασή της, η οποία κοινοποιείται υποχρεωτικά και στον ανάδοχο. Αν παρέλθει χρονικό διάστημα μεγαλύτερο των 30 ημερών από την ημερομηνία υποβολής

**ΕΘΝΙΚΗ ΣΥΝΟΜΟΣΠΟΝΔΙΑ ΑΤΟΜΩΝ ΜΕ ΑΝΑΠΗΡΙΑ (Ε.Σ.Α.ΜΕ.Α.)**Κεντρικά Γραφεία: Ελ. Βενιζέλου 236, Τ.Κ.16341, Ηλιούπολη, Αθήνα
Τηλ.: +30 210 9949837 – Fax: +30 210 5238967 - esaea@otenet.gr
Πληροφορίες: κα Νεκταρία Αποστολάκη



Επιχειρησιακό Πρόγραμμα
Ανάπτυξη Ανθρώπινου Δυναμικού
Εκπαίδευση και Διά Βίου Μάθηση

Με τη συγχρηματοδότηση της Ελλάδας και της Ευρωπαϊκής Ένωσης
στο πλαίσιο της Πρωτοβουλίας για την Απασχόληση των Νέων



του και δεν ληφθεί σχετική απόφαση για την έγκριση ή την απόρριψή του, θεωρείται ότι η παραλαβή έχει συντελεσθεί αυτοδίκαια.

Ανεξάρτητα από την, κατά τα ανωτέρω, αυτοδίκαιη παραλαβή και την πληρωμή του αναδόχου, πραγματοποιούνται οι προβλεπόμενοι από τη σύμβαση έλεγχοι σύμφωνα με την παράγραφο 6 του άρθρου 219 του ν. 4412/2016. Οι εγγυητικές επιστολές προκαταβολής και καλής εκτέλεσης δεν επιστρέφονται πριν την ολοκλήρωση όλων των προβλεπόμενων ελέγχων και τη σύνταξη των σχετικών πρωτοκόλλων.

Η παρακολούθηση του έργου του Αναδόχου από την Ε.Π.Π.Ε., δεν απαλλάσσει τον Ανάδοχο από την ευθύνη του για σφάλματα, ανακρίβειες ή παραλείψεις που θα διαπιστωθούν κατά την οριστική παραλαβή του έργου και τα οποία ο Ανάδοχος υποχρεούται να αναμορφώσει σύμφωνα με τα οριζόμενα στο παρόν άρθρο, έστω κι αν αυτά δεν διαπιστώθηκαν κατά την υλοποίηση του έργου.

Η Επιτροπή, εφόσον διαπιστώσει: 1^ο) την εμπρόθεσμη παράδοση, 2^ο) την ολοκλήρωση του έργου και αφού ελέγξει και αναφέρει ρητά της εκτελεσθείσες εργασίες, την πραγματοποίηση των τυχόν διορθώσεων ή συμπληρώσεων που απαιτήθηκαν για την άρση των προβλημάτων που διαπιστώθηκαν κατά την παραλαβή του έργου, συντάσσει πρωτόκολλο οριστικής παραλαβής, εις 3πλούν και το διαβιβάζει στην Ε.Γ της ΕΣΑμεΑ.

Σε περίπτωση οριστικής απόρριψης ολόκληρου ή μέρους των παραδοτέων, με απόφαση της αναθέτουσας αρχής μπορεί να εγκρίνεται αντικατάσταση των παραδοτέων αυτών με άλλα, που να είναι σύμφωνα με τους όρους της σύμβασης, μέσα σε τακτή προθεσμία που ορίζεται από την απόφαση αυτή. Αν η αντικατάσταση γίνεται μετά τη λήξη της συνολικής διάρκειας της σύμβασης, η προθεσμία που ορίζεται για την αντικατάσταση δεν μπορεί να είναι μεγαλύτερη του 25% της συνολικής διάρκειας της σύμβασης, ο δε ανάδοχος υπόκειται σε ποινικές ρητρες, σύμφωνα με το άρθρο 218 του ν. 4412/2016 και το άρθρο 11 της παρούσας, λόγω εκπρόθεσμης παράδοσης.



ΕΘΝΙΚΗ ΣΥΝΟΜΟΣΠΟΝΔΙΑ ΑΤΟΜΩΝ ΜΕ ΑΝΑΠΗΡΙΑ (Ε.Σ.Α.μεΑ.)

Κεντρικά Γραφεία: Ελ. Βενιζέλου 236, Τ.Κ.16341, Ηλιούπολη, Αθήνα
Τηλ.: +30 210 9949837 – Fax: +30 210 5238967 - esaea@otenet.gr
Πληροφορίες: κα Νεκταρία Αποστολάκη



Ευρωπαϊκή Ένωση
Ευρωπαϊκό Κοινωνικό Ταμείο

Επιχειρησιακό Πρόγραμμα
Ανάπτυξη Ανθρώπινου Δυναμικού
Εκπαίδευση και Διά Βίου Μάθηση

Με τη συγχρηματοδότηση της Ελλάδας και της Ευρωπαϊκής Ένωσης
στο πλαίσιο της Πρωτοβουλίας για την Απασχόληση των Νέων



Αν ο ανάδοχος δεν αντικαταστήσει τα παραδοτέα που απορρίφθηκαν μέσα στην προθεσμία που του τάχθηκε και εφόσον έχει λήξει η συνολική διάρκεια, κηρύσσεται έκπτωτος και υπόκειται στις προβλεπόμενες κυρώσεις.

Οι έλεγχοι, εκτός από την Αναθέτουσα Αρχή, θα διενεργούνται από: • την Ε.Υ. Διαχείρισης του Ε.Π, • την Αρχή Πληρωμής του ΕΣΠΑ, • την Επιτροπή Δημοσιονομικού Ελέγχου και • την Ευρωπαϊκή Επιτροπή. Ο Ανάδοχος αναλαμβάνει την υποχρέωση να παρέχει κάθε δυνατή συνδρομή για τη διενέργεια των εκάστοτε προβλεπομένων από την Εθνική και Κοινοτική νομοθεσία ελέγχων του φυσικού αντικείμενου και των οικονομικών στοιχείων του Έργου.

Τα στάδια ελέγχου είναι τα εξής:

α. Προληπτικός έλεγχος που αφορά το αρχικό στάδιο πριν την έναρξη υλοποίησης του Έργου, στο πλαίσιο του οποίου εξετάζεται η τήρηση των συμφωνηθέντων για τη προετοιμασία υλοποίησης του Προγράμματος.

β. Έλεγχος κατά την εκτέλεση του Έργου διενεργείται κατά τη διάρκεια εκτέλεσης του Έργου, με τον οποίο ελέγχεται η αξιοπιστία των πληροφοριών που δηλώνονται από τον ανάδοχο στα πλαίσια των μηνιαίων δελτίων παρακολούθησης φυσικού αντικείμενου και των μέχρι τότε υποβληθέντων παραδοτέων, η τήρηση των δεσμεύσεων που έχει αναλάβει ο Ανάδοχος βάσει της σύμβασης και η τήρηση των κανόνων δημοσιότητας σύμφωνα με τους ισχύοντες κανόνες και διατάξεις.

γ. Έλεγχος με την ολοκλήρωση του Έργου διενεργείται μετά τη γνωστοποίηση ολοκλήρωσής του από τον Ανάδοχο, αφορά το συνολικό φυσικό αντικείμενο, με το πέρας του οποίου βεβαιώνεται η τήρηση των υποχρεώσεων του Αναδόχου.



ΕΘΝΙΚΗ ΣΥΝΟΜΟΣΠΟΝΔΙΑ ΑΤΟΜΩΝ ΜΕ ΑΝΑΠΗΡΙΑ (Ε.Σ.Α.ΜΕ.Α.)

Κεντρικά Γραφεία: Ελ. Βενιζέλου 236, Τ.Κ.16341, Ηλιούπολη, Αθήνα
Τηλ.: +30 210 9949837 – Fax: +30 210 5238967 - esaea@otenet.gr
Πληροφορίες: κα Νεκταρία Αποστολάκη



Επιχειρησιακό Πρόγραμμα
Ανάπτυξη Ανθρώπινου Δυναμικού
Εκπαίδευση και Διά Βίου Μάθηση

Με τη συγχρηματοδότηση της Ελλάδας και της Ευρωπαϊκής Ένωσης
στο πλαίσιο της Πρωτοβουλίας για την Απασχόληση των Νέων



Κατά τον έλεγχο του φυσικού αντικειμένου του Έργου. εξετάζεται η τήρηση των όρων της Σύμβασης.

Κατά τον έλεγχο του οικονομικού αντικειμένου του Έργου εξετάζεται αν τηρήθηκαν τα αναφερόμενα στο οικείο άρθρο της παρούσας.

Όλα τα τιμολόγια, δελτία παροχής υπηρεσιών και κάθε άλλο έγγραφο ισοδύναμης λογιστικής αξίας, που τηρείται στην έδρα του Αναδόχου, πρέπει να επιδεικνύονται σε πρωτότυπα, όποτε ζητηθεί από την Αναθέτουσα Αρχή, και να υποβάλλονται, εφόσον ζητηθεί, σε αντίγραφα νομίμως επικυρωμένα από τον ανάδοχο, βάσει των διατάξεων του ΚΒΣ. Δεν γίνονται δεκτά συγκεντρωτικά τιμολόγια, εφόσον αυτά δεν συνοδεύονται από αναλυτικά παραστατικά των επιμέρους δαπανών των Τμημάτων κατάρτισης. Ο Ανάδοχος υποχρεούται κατά τη διάρκεια της υλοποίησης του Έργου να τηρεί τα πρωτότυπα παραστατικά στοιχεία που απαρτίζουν τον οικονομικό φάκελο στην έδρα του και επικυρωμένα αντίγραφα αυτών στις έδρες των Παραρτημάτων του, όπως αυτό προβλέπεται από τις σχετικές διατάξεις του ΚΒΣ, οφείλει να εφαρμόζει την Εθνική Νομοθεσία για τις λογιστικές καταχωρήσεις (ΚΒΣ) και να τηρεί τα στοιχεία προς έλεγχο μέχρι την

Οι έλεγχοι διενεργούνται είτε επί τόπου, είτε κατόπιν εγγράφου προσκλήσεως από την Αναθέτουσα Αρχή με την προσκόμιση από τον ανάδοχο σε αυτή όλων των αναγκαίων στοιχείων, εντός των δεσμευτικών και εύλογων χρονικών ορίων που τίθενται από το αρμόδιο ελεγκτικό όργανο της Αναθέτουσας Αρχής. Η μη έγκαιρη συμμόρφωση στα ανωτέρω χρονικά όρια μπορεί να έχει ως συνέπεια τις ενέργειες που αναφέρονται παρακάτω στο άρθρο 42 (Λύση Σύμβασης - Ένομες συνέπειες πλημμελούς τήρησης των συμφωνηθέντων) και την καθυστέρηση καταβολής των δόσεων.

Μετά τη διενέργεια του ελέγχου, συντάσσεται έκθεση και αποτέλεσμα ελέγχου από τους ελεγκτές που διενήργησαν τον έλεγχο. α) Στον Ανάδοχο κοινοποιείται το αποτέλεσμα



ΕΘΝΙΚΗ ΣΥΝΟΜΟΣΠΟΝΔΙΑ ΑΤΟΜΩΝ ΜΕ ΑΝΑΠΗΡΙΑ (Ε.Σ.Α.ΜΕ.Α.)

Κεντρικά Γραφεία: Ελ. Βενιζέλου 236, Τ.Κ.16341, Ηλιοπούλη, Αθήνα
Τηλ.: +30 210 9949837 – Fax: +30 210 5238967 - esaea@otenet.gr
Πληροφορίες: κα Νεκταρία Αποστολάκη



Επιχειρησιακό Πρόγραμμα
Ανάπτυξη Ανθρώπινου Δυναμικού
Εκπαίδευση και Διά Βίου Μάθηση



Με τη συγχρηματοδότηση της Ελλάδας και της Ευρωπαϊκής Ένωσης
στο πλαίσιο της Πρωτοβουλίας για την Απασχόληση των Νέων

ελέγχου. Με το ίδιο έγγραφο καλείται ο Ανάδοχος να διατυπώσει εγγράφως και εντός της προθεσμίας δέκα (10) ημερών, από τη λήψη του αποτελέσματος ελέγχου, τις απόψεις του κατά του ανωτέρω αποτελέσματος ελέγχου. β) Σε περίπτωση που ο έλεγχος διενεργείται κατά τη διάρκεια υλοποίησης του Έργου και διαπιστωθούν σοβαρές ελλείψεις, ο Ανάδοχος ενημερώνεται εγγράφως (ταχυδρομικώς ή με ταχυμεταφορά ή με τηλεομοιοτυπία) από την Αναθέτουσα Αρχή για τη διαπίστωση αυτή, εντός πέντε (5) εργασίμων ημερών από την ημερομηνία διενέργειας του ελέγχου, προκειμένου να προβεί σε αναστολή της υλοποίησης των Τμημάτων κατάρτισης. γ) Εάν κατά τον διενεργηθέντα έλεγχο διαπιστωθεί η αχρεώστητη ή παράνομη καταβολή χρηματικών ποσών των δόσεων της χρηματοδότησης, εφαρμόζονται οι σχετικές διατάξεις του ισχύοντος Συστήματος Δημοσιονομικής Διόρθωσης. δ) Η Αναθέτουσα Αρχή διατηρεί το δικαίωμα να καθορίσει μονομερώς μηχανισμούς πιστοποίησης και ελέγχου της υλοποίησης του Έργου από τον Ανάδοχο οι οποίοι θα εξασφαλίζουν τον αποτελεσματικό έλεγχο της ποιότητας και ποσότητας των υπηρεσιών και του τελικού αποτελέσματος.

Άρθρο11

Κήρυξη Αναδόχου εκπτώτου

Κυρώσεις

Ο ανάδοχος, με την επιφύλαξη της συνδρομής λόγων ανωτέρας βίας, κηρύσσεται υποχρεωτικά έκπτωτος από την σύμβαση και από κάθε δικαίωμα που απορρέει από αυτήν, εάν δεν εκπληρώσει τις συμβατικές του υποχρεώσεις ή δεν συμμορφωθεί με τις γραπτές εντολές της αναθέτουσας αρχής, που είναι σύμφωνες με την σύμβαση ή τις κείμενες διατάξεις και εάν υπερβεί υπαίτια τη συνολική προθεσμία εκτέλεσης της σύμβασης, λαμβανομένων υπόψη των παρατάσεων.



ΕΘΝΙΚΗ ΣΥΝΟΜΟΣΠΟΝΔΙΑ ΑΤΟΜΩΝ ΜΕ ΑΝΑΠΗΡΙΑ (Ε.Σ.Α.ΜΕ.Α.)

Κεντρικά Γραφεία: Ελ. Βενιζέλου 236, Τ.Κ.16341, Ηλιούπολη, Αθήνα
Τηλ.: +30 210 9949837 – Fax: +30 210 5238967 - esaea@otenet.gr
Πληροφορίες: κα Νεκταρία Αποστολάκη

Ευρωπαϊκή Ένωση
Ευρωπαϊκό Κοινωνικό ΤαμείοΕπιχειρησιακό Πρόγραμμα
Ανάπτυξη Ανθρώπινου Δυναμικού
Εκπαίδευση και Διά Βίου ΜάθησηΜε τη συγχρηματοδότηση της Ελλάδας και της Ευρωπαϊκής Ένωσης
στο πλαίσιο της Πρωτοβουλίας για την Απασχόληση των Νέων

ανάπτυξη - εργασία - αλληλεγγύη

Στην περίπτωση αυτή του κοινοποιείται ειδική όχληση, η οποία περιλαμβάνει συγκεκριμένη περιγραφή των ενεργειών στις οποίες οφείλει να προβεί αυτός, θέτοντας προθεσμία για τη συμμόρφωσή του, η οποία δεν μπορεί να είναι μικρότερη των δεκαπέντε (15) ημερών. Αν η προθεσμία που τεθεί με την ειδική όχληση παρέλθει χωρίς να συμμορφωθεί, κηρύσσεται αιτιολογημένα έκπτωτος μέσα σε τριάντα (30) ημέρες από την άπρακτη πάροδο της ως άνω προθεσμίας συμμόρφωσης.

Στον ανάδοχο που κηρύσσεται έκπτωτος από την σύμβαση, επιβάλλεται, μετά από κλήση του για παροχή εξηγήσεων, α) ολική κατάπτωση της εγγύησης καλής εκτέλεσης της σύμβασης, β) είσπραξη εντόκως της προκαταβολής που χορηγήθηκε, είτε από ποσόν που δικαιούται να λάβει, είτε με κατάθεση του ποσού από τον ίδιο, είτε με κατάπτωση της εγγύησης προκαταβολής. Ο υπολογισμός των τόκων γίνεται από την ημερομηνία λήψης της προκαταβολής μέχρι την ημερομηνία έκδοσης της απόφασης κήρυξής του ως εκπτώτου, με το ισχύον κάθε φορά ανώτατο όριο επιτοκίου για τόκο από δικαιοπραξία, από την ημερομηνία δε αυτή και μέχρι της επιστροφής της, με το ισχύον κάθε φορά επιτόκιο για τόκο υπερημερίας.

Αν οι υπηρεσίες παρασχεθούν από υπαιτιότητα του αναδόχου μετά τη λήξη της διάρκειας της σύμβασης και μέχρι λήξης του χρόνου της παράτασης που χορηγήθηκε, επιβάλλονται εις βάρος του ποινικές ρήτρες, με αιτιολογημένη απόφαση της αναθέτουσας αρχής.

Οι ποινικές ρήτρες υπολογίζονται ως εξής:

- 4) για καθυστέρηση που περιορίζεται σε χρονικό διάστημα που δεν υπερβαίνει το 50% της προβλεπόμενης συνολικής διάρκειας της σύμβασης επιβάλλεται ποινική ρήτρα 2,5% επί της συμβατικής αξίας χωρίς ΦΠΑ των υπηρεσιών που παρασχέθηκαν εκπρόθεσμα,

**ΕΘΝΙΚΗ ΣΥΝΟΜΟΣΠΟΝΔΙΑ ΑΤΟΜΩΝ ΜΕ ΑΝΑΠΗΡΙΑ (Ε.Σ.Α.ΜΕ.Α.)**Κεντρικά Γραφεία: Ελ. Βενιζέλου 236, Τ.Κ.16341, Ηλιούπολη, Αθήνα
Τηλ.: +30 210 9949837 – Fax: +30 210 5238967 - esaea@otenet.gr
Πληροφορίες: κα Νεκταρία Αποστολάκη



Επιχειρησιακό Πρόγραμμα
Ανάπτυξη Ανθρώπινου Δυναμικού
Εκπαίδευση και Διά Βίου Μάθηση



Με τη συγχρηματοδότηση της Ελλάδας και της Ευρωπαϊκής Ένωσης
στο πλαίσιο της Πρωτοβουλίας για την Απασχόληση των Νέων

- 5) για καθυστέρηση που υπερβαίνει το 50% επιβάλλεται ποινική ρήτρα 5% χωρίς ΦΠΑ επί της συμβατικής αξίας των υπηρεσιών που παρασχέθηκαν εκπρόθεσμα,
- 6) οι ποινικές ρήτρες για υπέρβαση των τμηματικών προθεσμιών είναι ανεξάρτητες από τις επιβαλλόμενες για υπέρβαση της συνολικής διάρκειας της σύμβασης και δύνανται να ανακαλούνται με αιτιολογημένη απόφαση της αναθέτουσας αρχής, αν οι υπηρεσίες που αφορούν στις ως άνω τμηματικές προθεσμίες παρασχεθούν μέσα στη συνολική της διάρκεια και τις εγκεκριμένες παρατάσεις αυτής και με την προϋπόθεση ότι το σύνολο της σύμβασης έχει εκτελεστεί πλήρως.

Το ποσό των ποινικών ρητρών αφαιρείται/συμψηφίζεται από/με την αμοιβή του αναδόχου.

Η επιβολή ποινικών ρητρών δεν στερεί από την αναθέτουσα αρχή το δικαίωμα να κηρύξει τον ανάδοχο έκπτωτο.

Άρθρο 12

Σύγκρουση Συμφερόντων

Ο Ανάδοχος με την υπογραφή της Σύμβασης βεβαιώνει ότι δεν συντρέχουν στο πρόσωπό του και στα πρόσωπα που αναφέρονται στο άρ. 24 ν. 4412/2016 κατάσταση σύγκρουσης συμφερόντων κατά την έννοια του ίδιου άρθρου. Επίσης, βεβαιώνει, δηλώνει και εγγυάται ότι ούτε ο ίδιος ούτε οποιοσδήποτε από το προσωπικό, τους συνεργάτες υπαλλήλους ή προστεθέντες του, που θα χρησιμοποιήσει για την εκπόνηση του Έργου που ανατίθεται με την παρούσα σύμβαση, έχουν ή θα αποκτήσουν κατά τη διάρκεια ισχύος της Σύμβασης, οποιαδήποτε επαγγελματική σχέση ή υποχρέωση προς οποιοδήποτε φυσικό ή νομικό πρόσωπο, η οποία είναι ασυμβίβαστη με τις υπηρεσίες που παρέχει στην Αναθέτουσα Αρχή στο πλαίσιο της παρούσας ή που δημιουργεί ή ενδέχεται να δημιουργήσει κατάσταση σύγκρουσης συμφερόντων, σύμφωνα με το άρ. 24 του ν. 4412/2016.



ΕΘΝΙΚΗ ΣΥΝΟΜΟΣΠΟΝΔΙΑ ΑΤΟΜΩΝ ΜΕ ΑΝΑΠΗΡΙΑ (Ε.Σ.Α.ΜΕ.Α.)

Κεντρικά Γραφεία: Ελ. Βενιζέλου 236, Τ.Κ.16341, Ηλιούπολη, Αθήνα
Τηλ.: +30 210 9949837 – Fax: +30 210 5238967 - esaea@otenet.gr
Πληροφορίες: κα Νεκταρία Αποστολάκη



Επιχειρησιακό Πρόγραμμα
Ανάπτυξη Ανθρώπινου Δυναμικού
Εκπαίδευση και Διά Βίου Μάθηση



Με τη συγχρηματοδότηση της Ελλάδας και της Ευρωπαϊκής Ένωσης
στο πλαίσιο της Πρωτοβουλίας για την Απασχόληση των Νέων

Άρθρο 13

Τροποποίηση της Σύμβασης

Ουδεμία τροποποίηση, διαγραφή, προσθήκη, ακύρωση, παραίτηση ή μεταβολή των όρων της Σύμβασης δεν θα είναι ισχυρή, παρά μόνο εάν διατυπωθεί εγγράφως και φέρει τις υπογραφές των νομίμων εκπροσώπων αμφοτέρων των συμβαλλομένων.

Δηλώνεται ρητώς ότι καμία αύξηση οικονομικού αντικείμενου δεν μπορεί να συμφωνηθεί σε περίπτωση τροποποίησης της Σύμβασης, δεδομένου ότι οι δαπάνες για συμπληρωματικές εργασίες δεν είναι επιλέξιμες.

Τροποποιήσεις και αλλαγές της σύμβασης επιτρέπονται εφόσον δεν είναι ουσιώδεις και δεν αλλοιώνουν το φυσικό και οικονομικό αντικείμενο (είδος, ποσότητα, παραδοτέα, ύψος σύμβασης). Η Σύμβαση δύναται να τροποποιηθεί, εάν συμφωνήσουν εγγράφως προς τούτο τα δύο συμβαλλόμενα μέρη (αλλαγή Φ.Π.Α., τροποποίηση Τ.Δ.Π. κ.λπ) μόνο υπό τους όρους και προϋποθέσεις του άρθρου 132 του ν.4412/16 και με την απαραίτητη προϋπόθεση της σύμφωνης γνώμης της Επιτροπής Παρακολούθησης και Παραλαβής Έργου. Για την τροποποίηση απαιτείται προηγούμενη σύμφωνη γνώμη της Ειδικής Υπηρεσίας Διαχείρισης του Επιχειρησιακού Προγράμματος Περιφέρειας Πελοποννήσου.

Σε κάθε περίπτωση το φυσικό και το οικονομικό αντικείμενο θα πρέπει να διατηρείται αναλλοίωτο.

Άρθρο 14

Καταγγελία - Λύση της Σύμβασης

ΕΘΝΙΚΗ ΣΥΝΟΜΟΣΠΟΝΔΙΑ ΑΤΟΜΩΝ ΜΕ ΑΝΑΠΗΡΙΑ (Ε.Σ.Α.μεΑ.)



Κεντρικά Γραφεία: Ελ. Βενιζέλου 236, Τ.Κ.16341, Ηλιούπολη, Αθήνα
Τηλ.: +30 210 9949837 – Fax: +30 210 5238967 - esaea@otenet.gr
Πληροφορίες: κα Νεκταρία Αποστολάκη



Επιχειρησιακό Πρόγραμμα
Ανάπτυξη Ανθρώπινου Δυναμικού
Εκπαίδευση και Διά Βίου Μάθηση



Με τη συγχρηματοδότηση της Ελλάδας και της Ευρωπαϊκής Ένωσης
στο πλαίσιο της Πρωτοβουλίας για την Απασχόληση των Νέων

Η Αναθέτουσα Αρχή δικαιούται να καταγγείλει τη σύμβαση χωρίς να καταβάλει οποιαδήποτε αποζημίωση σε κάθε περίπτωση παράβασης των όρων αυτής από τον Ανάδοχο, και ιδίως στις ακόλουθες περιπτώσεις:

- 7) η σύμβαση έχει υποστεί ουσιώδη τροποποίηση, κατά την έννοια της παρ. 4 του άρθρου 132 του ν. 4412/2016, που θα απαιτούσε νέα διαδικασία σύναψης σύμβασης,
- 8) ο ανάδοχος, κατά το χρόνο της ανάθεσης της σύμβασης, τελούσε σε μια από τις καταστάσεις που αναφέρονται στην παράγραφο 2.2.3.1 της διακήρυξης και, ως εκ τούτου, θα έπρεπε να έχει αποκλειστεί από τη διαδικασία σύναψης της σύμβασης,
- 9) η σύμβαση δεν έπρεπε να ανατεθεί στον ανάδοχο λόγω σοβαρής παραβίασης των υποχρεώσεων που υπέχει από τις Συνθήκες και την Οδηγία 2014/24/ΕΕ, η οποία έχει αναγνωριστεί με απόφαση του Δικαστηρίου της Ένωσης στο πλαίσιο διαδικασίας δυνάμει του άρθρου 258 της ΣΛΕΕ.
- 10) ο ανάδοχος καταδικαστεί αμετάκλητα, κατά τη διάρκεια εκτέλεσης της σύμβασης, για ένα από τα αδικήματα που αναφέρονται στην παρ. 2.2.3.1 της διακήρυξης,
- 11) ο ανάδοχος πτωχεύσει ή υπαχθεί σε διαδικασία ειδικής εκκαθάρισης ή τεθεί υπό αναγκαστική διαχείριση από εκκαθαριστή ή από το δικαστήριο ή υπαχθεί σε διαδικασία πτωχευτικού συμβιβασμού ή αναστείλει τις επιχειρηματικές του δραστηριότητες ή υπαχθεί σε διαδικασία εξυγίανσης και δεν τηρεί τους όρους αυτής ή εάν βρεθεί σε οποιαδήποτε ανάλογη κατάσταση, προκύπτουσα από παρόμοια διαδικασία, προβλεπόμενη σε εθνικές διατάξεις νόμου. Η αναθέτουσα αρχή μπορεί να μην καταγγείλει τη σύμβαση, υπό την προϋπόθεση ότι ο ανάδοχος ο οποίος θα βρεθεί σε μία εκ των καταστάσεων που αναφέρονται στην περίπτωση αυτή αποδεικνύει ότι είναι σε θέση να εκτελέσει τη σύμβαση, λαμβάνοντας υπόψη τις



ΕΘΝΙΚΗ ΣΥΝΟΜΟΣΠΟΝΔΙΑ ΑΤΟΜΩΝ ΜΕ ΑΝΑΠΗΡΙΑ (Ε.Σ.Α.Με.Α.)

Κεντρικά Γραφεία: Ελ. Βενιζέλου 236, Τ.Κ.16341, Ηλιούπολη, Αθήνα
Τηλ.: +30 210 9949837 – Fax: +30 210 5238967 - esaea@otenet.gr
Πληροφορίες: κα Νεκταρία Αποστολάκη



Ευρωπαϊκή Ένωση
Ευρωπαϊκό Κοινωνικό Ταμείο

Επιχειρησιακό Πρόγραμμα
Ανάπτυξη Ανθρώπινου Δυναμικού
Εκπαίδευση και Διά Βίου Μάθηση

Με τη συγχρηματοδότηση της Ελλάδας και της Ευρωπαϊκής Ένωσης
στο πλαίσιο της Πρωτοβουλίας για την Απασχόληση των Νέων



ισχύουσες διατάξεις και τα μέτρα για τη συνέχιση της επιχειρηματικής του λειτουργίας.

- 12) ο ανάδοχος παραβεί αποδεδειγμένα τις υποχρεώσεις του που απορρέουν από την δέσμευση ακεραιότητας της παρ. 4.3.2. της διακήρυξης, ως αναλυτικά περιγράφονται στο άρθρο 3 της παρούσας σύμβασης.

Τα αποτελέσματα της καταγγελίας επέρχονται για τον Ανάδοχο από τον χρόνο κοινοποίησής της. Κατ' εξαίρεση, η Αναθέτουσα Αρχή δύναται, να τάξει κατά περίπτωση, εύλογη κατ' αυτήν, προθεσμία άρσης της παράβασης οπότε τα αποτελέσματα της καταγγελίας επέρχονται χωρίς άλλη διαδικασία, με την πάροδο της προθεσμίας αυτής, εκτός εάν η Αναθέτουσα Αρχή γνωστοποιήσει εγγράφως προς τον Ανάδοχο ότι θεωρεί την παράβαση θεραπευθείσα. Με τη λύση της Σύμβασης, ο Ανάδοχος υποχρεούται μετά από αίτηση της Αναθέτουσας Αρχής:

(α) να απόσχει από τη διενέργεια οποιασδήποτε εργασίας, έργου, παροχής υπηρεσιών ή εκτέλεσης υποχρεώσεώς του που πηγάζει από τη Σύμβαση, πλην εκείνων που επιβάλλονται για τη διασφάλιση προϊόντων, εργασιών και εγκαταστάσεων,

(β) να παραδώσει σε χρόνο που θα προσδιορίσει η Αναθέτουσα Αρχή, όποιο έργο, εργασία ή προϊόν (ολοκληρωμένο ή μη) έχει εκπονήσει ή έχει στην κατοχή του καθώς και τα πάσης φύσεως υποστηρικτικά έγγραφα και μέσα (μαγνητικά ή μη) και να μεριμνήσει όπως οι Υπεργολάβοι και συνεργάτες του πράξουν το ίδιο,

(γ) να παραδώσει στην Αναθέτουσα Αρχή κάθε υλικό ή άλλο αγαθό που αφορά άμεσα ή έμμεσα τις παρεχόμενες υπηρεσίες και βρίσκεται στην κατοχή του, εγγυώμενος ότι οι υπεργολάβοι και συνεργάτες του θα πράξουν το ίδιο.



ΕΘΝΙΚΗ ΣΥΝΟΜΟΣΠΟΝΔΙΑ ΑΤΟΜΩΝ ΜΕ ΑΝΑΠΗΡΙΑ (Ε.Σ.Α.ΜΕ.Α.)

Κεντρικά Γραφεία: Ελ. Βενιζέλου 236, Τ.Κ.16341, Ηλιούπολη, Αθήνα
Τηλ.: +30 210 9949837 – Fax: +30 210 5238967 - esaea@otenet.gr
Πληροφορίες: κα Νεκταρία Αποστολάκη



Επιχειρησιακό Πρόγραμμα
Ανάπτυξη Ανθρώπινου Δυναμικού
Εκπαίδευση και Διά Βίου Μάθηση



Με τη συγχρηματοδότηση της Ελλάδας και της Ευρωπαϊκής Ένωσης
στο πλαίσιο της Πρωτοβουλίας για την Απασχόληση των Νέων

Σε περίπτωση καταγγελίας της Σύμβασης, η Αναθέτουσα Αρχή αναστέλλει την καταβολή οποιοδήποτε ποσού πληρωτέου σύμφωνα με τη Σύμβαση προς τον Ανάδοχο μέχρις εκκαθάρισης των μεταξύ τους υποχρεώσεων και οι Εγγυητικές Επιστολές καταπίπτουν.

Η Αναθέτουσα Αρχή δικαιούται να ζητήσει πλήρη αποζημίωση από τον Ανάδοχο για όλες τις ζημιές και τα έξοδα που προκλήθηκαν στις παρεχόμενες υπηρεσίες και την ίδια, τα οποία προκύπτουν άμεσα ή έμμεσα από παράλειψη του Αναδόχου, συμπεριλαμβανομένων των εξόδων για τη διαδικασία λύσης. Αυτή η αποζημίωση είναι ανεξάρτητη από την κατάπτωση των Εγγυητικών Επιστολών, όπως προβλέπεται παραπάνω.

Σε περίπτωση έκπτωσης του Αναδόχου κατά τη διάρκεια υλοποίησης του Έργου, η Αναθέτουσα Αρχή δικαιούται, κατά την κρίση της, να κρατήσει μέρος ή το σύνολο των παραδοτέων, καταβάλλοντας το αναλογούν συμβατικό τίμημα.

Η Αναθέτουσα Αρχή δικαιούται κατά την κρίση της να ασκήσει επιλεκτικά ή σωρευτικά όλα τα δικαιώματά της που απορρέουν από την παρούσα (καταγγελία, κατάπτωση Εγγυητικών Επιστολών, επιβολή ποινικών ρητρών κλπ) καθώς και κάθε άλλο δικαίωμα που της παρέχει ο Νόμος. Η άσκηση από την Αναθέτουσα Αρχή ενός ή περισσότερων από τα δικαιώματα αυτά δεν αποκλείει την άσκηση και άλλου ή άλλων δικαιωμάτων της.

Άρθρο 15

Υποκατάσταση – Εκχώρηση – Υπεργολαβία

Ο Ανάδοχος δεν δικαιούται να υποκατασταθεί από άλλον στη θέση του για την υλοποίηση του Έργου.

Οι όροι, συμφωνίες και συνθήκες της παρούσας υποχρεώνουν και ωφελούν τα Μέρη καθώς και τους διαδόχους και τους επιτρεπόμενους εκδοχείς τους.



ΕΘΝΙΚΗ ΣΥΝΟΜΟΣΠΟΝΔΙΑ ΑΤΟΜΩΝ ΜΕ ΑΝΑΠΗΡΙΑ (Ε.Σ.Α.ΜΕ.Α.)

Κεντρικά Γραφεία: Ελ. Βενιζέλου 236, Τ.Κ.16341, Ηλιούπολη, Αθήνα
Τηλ.: +30 210 9949837 – Fax: +30 210 5238967 - esaea@otenet.gr
Πληροφορίες: κα Νεκταρία Αποστολάκη



Επιχειρησιακό Πρόγραμμα
Ανάπτυξη Ανθρώπινου Δυναμικού
Εκπαίδευση και Διά Βίου Μάθηση

Με τη συγχρηματοδότηση της Ελλάδας και της Ευρωπαϊκής Ένωσης
στο πλαίσιο της Πρωτοβουλίας για την Απασχόληση των Νέων



Ο Ανάδοχος δεν επιτρέπεται, χωρίς την προηγούμενη έγγραφη ρητή συγκατάθεση και έγκριση της Αναθέτουσας Αρχής, να μεταβιβάζει ή να εκχωρεί καθ' οιονδήποτε τρόπο το σύνολο των δικαιωμάτων και υποχρεώσεων του που απορρέουν από τη Σύμβαση προς οποιοδήποτε τρίτο φυσικό ή νομικό πρόσωπο. Σε περίπτωση που προβεί σε μεταβίβαση ή εκχώρηση δικαιωμάτων από τη Σύμβαση, χωρίς την προηγούμενη έγγραφη ρητή συγκατάθεση της Αναθέτουσας Αρχής, η τελευταία έχει το δικαίωμα καταγγελίας της Σύμβασης. Κατ' εξαίρεση, ο Ανάδοχος δικαιούται να εκχωρήσει, χωρίς έγκριση, τις απαιτήσεις του έναντι της Αναθέτουσας Αρχής για την καταβολή Συμβατικού Τμήματος, με βάση τους όρους της Σύμβασης, σε Τράπεζα της επιλογής του που λειτουργεί νόμιμα στην Ελλάδα.

Ο Ανάδοχος θα χρησιμοποιήσει τους παρακάτω εργολάβους σύμφωνα και με την τεχνική προσφορά του:

Περιγραφή τμήματος Έργου που προτίθεται ο υποψήφιος Ανάδοχος να αναθέσει σε Υπεργολάβο	Επωνυμία, Στοιχεία Επικοινωνίας, Νόμιμοι Εκπρόσωποι Υπεργολάβου	Ημερομηνία Δήλωσης Συνεργασίας

Ο Ανάδοχος ευθύνεται πλήρως και αποκλειστικά για τις πράξεις, παραλείψεις ή αμέλειες των εκπροσώπων, των υπεργολάβων και των συνεργατών του καθώς και των υπαλλήλων αυτών, όπως ακριβώς για τις πράξεις, παραλείψεις ή αμέλειες του ιδίου, των εκπροσώπων ή των υπαλλήλων του.



ΕΘΝΙΚΗ ΣΥΝΟΜΟΣΠΟΝΔΙΑ ΑΤΟΜΩΝ ΜΕ ΑΝΑΠΗΡΙΑ (Ε.Σ.Α.ΜΕ.Α.)

Κεντρικά Γραφεία: Ελ. Βενιζέλου 236, Τ.Κ.16341, Ηλιούπολη, Αθήνα
Τηλ.: +30 210 9949837 – Fax: +30 210 5238967 - esaea@otenet.gr
Πληροφορίες: κα Νεκταρία Αποστολάκη



**Επιχειρησιακό Πρόγραμμα
Ανάπτυξη Ανθρώπινου Δυναμικού
Εκπαίδευση και Διά Βίου Μάθηση**

Με τη συγχρηματοδότηση της Ελλάδας και της Ευρωπαϊκής Ένωσης
στο πλαίσιο της Πρωτοβουλίας για την Απασχόληση των Νέων



Σε περίπτωση διακοπής της συνεργασίας του Αναδόχου με υπερβολάβο/υπερβολάβους της Σύμβασης, αυτός υποχρεούται σε άμεση γνωστοποίηση της διακοπής αυτής στην Αναθέτουσα Αρχή, οφείλει δε να διασφαλίσει την ομαλή εκτέλεση του τμήματος/των τμημάτων της Σύμβασης είτε από τον ίδιο, είτε από νέο υπερβολάβο, τον οποίο θα γνωστοποιήσει στην Αναθέτουσα Αρχή κατά την ως άνω διαδικασία.

Η Αναθέτουσα Αρχή επαληθεύει τη συνδρομή των λόγων αποκλεισμού για τους υπερβολάβους, όπως αυτοί περιγράφονται στην παράγραφο 2.2.3 της Διακήρυξης και με τα αποδεικτικά μέσα της παραγράφου 2.2.9.2 της Διακήρυξης σύμφωνα με τα οριζόμενα στο άρθρο 4.4.3. της Διακήρυξης. Επιπλέον, η Αναθέτουσα Αρχή, προκειμένου να μην αθετούνται οι υποχρεώσεις της παρ. 2 του άρθρου 18 του ν. 4412/2016, δύναται να επαληθεύσει τους ως άνω λόγους και για τμήμα ή τμήματα της σύμβασης που υπολείπονται του ποσοστού που ορίζεται σύμφωνα με τα οριζόμενα στο άρθρο 4.4.3. της Διακήρυξης.

Άρθρο 16

Ανωτέρα Βία

Η ευθύνη τήρησης των συμβατικών υποχρεώσεων των συμβαλλόμενων μερών αναστέλλεται στο μέτρο και για το χρονικό διάστημα εκείνο που η αδυναμία εκπλήρωσης οφείλεται σε περιστατικά ανωτέρας βία, ήτοι σε γεγονότα εξαιρετικά και απρόβλεπτα, που δεν θα μπορούσαν να προληφθούν αντικειμενικά ή να ανατραπούν, υπό την προϋπόθεση ότι η επικαλούμενη ανωτέρα βία αποδεικνύεται δεόντως και επαρκώς.

Ο Ανάδοχος επικαλούμενος υπαγωγή της αδυναμίας εκπλήρωσης υποχρεώσεών του σε γεγονός που εμπίπτει στην προηγούμενη παράγραφο, οφείλει να γνωστοποιήσει και επικαλεσθεί προς την Αναθέτουσα Αρχή τους σχετικούς λόγους και περιστατικά εντός αποσβεστικής προθεσμίας είκοσι (20) ημερών από τότε που συνέβησαν, προσκομίζοντας τα απαραίτητα αποδεικτικά στοιχεία. Η Αναθέτουσα Αρχή υποχρεούται να απαντήσει εντός



ΕΘΝΙΚΗ ΣΥΝΟΜΟΣΠΟΝΔΙΑ ΑΤΟΜΩΝ ΜΕ ΑΝΑΠΗΡΙΑ (Ε.Σ.Α.ΜΕ.Α.)

Κεντρικά Γραφεία: Ελ. Βενιζέλου 236, Τ.Κ.16341, Ηλιοπούλη, Αθήνα
Τηλ.: +30 210 9949837 – Fax: +30 210 5238967 - esaea@otenet.gr
Πληροφορίες: κα Νεκταρία Αποστολάκη



Ευρωπαϊκή Ένωση
Ευρωπαϊκό Κοινωνικό Ταμείο

Επιχειρησιακό Πρόγραμμα
Ανάπτυξη Ανθρώπινου Δυναμικού
Εκπαίδευση και Διά Βίου Μάθηση

Με τη συγχρηματοδότηση της Ελλάδας και της Ευρωπαϊκής Ένωσης
στο πλαίσιο της Πρωτοβουλίας για την Απασχόληση των Νέων



είκοσι (20) ημερών από τη λήψη του σχετικού αιτήματος του Αναδόχου, διαφορετικά με την πάροδο άπρακτης της προθεσμίας τεκμαίρεται η αποδοχή του αιτήματος.

Άρθρο 17

Πνευματική Ιδιοκτησία

Η Αναθέτουσα Αρχή, οι καθολικοί αυτής διάδοχοι και τυχόν συνδεδεμένα με αυτή νομικά πρόσωπα αποκτούν καθ' όλη τη διάρκεια της παρούσας σύμβασης την άδεια χρήσεως και εκμεταλλεύσεως των πνευματικών έργων του Αναδόχου, που επιδέχονται διανοητικής ιδιοκτησίας και εισφέρονται για την εκπόνηση του παρόντος έργου.

1. Όλες οι εκθέσεις, υπομνήματα, ενημερώσεις κ.λπ που θα συνταχθούν από τον Ανάδοχο σε έγγραφη ή ηλεκτρονική μορφή, καθώς και το σύνολο του αρχείου, που θα σχηματιστεί κατά την εκτέλεση της Σύμβασης, ανήκουν στην κυριότητα της Αναθέτουσας Αρχής, ο δε Ανάδοχος είναι υποχρεωμένος να διευκολύνει κάθε σχετική απαίτηση πρόσβασης της Αναθέτουσας Αρχής σε αυτά και με τη λήξη της Σύμβασης να παραδώσει σε αυτήν.

2. Ο Ανάδοχος δικαιούται να κάνει χρήση των παραδοτέων του για επιστημονικούς λόγους (δημοσιεύσεις σε επιστημονικά περιοδικά, βιβλία και ανακοινώσεις σε συνέδρια), με την έγγραφη προς τούτο άδεια της Αναθέτουσας Αρχής, και μόνο για λόγους ενημέρωσης, χωρίς κανένα οικονομικό όφελος. Ο Ανάδοχος δικαιούται να δηλώνει το παρόν έργο και τα στοιχεία του ως προϋπηρεσία με τη χρήση του πρωτοκόλλου οριστικής παραλαβής του έργου.

3. Το σύνολο των πνευματικών δικαιωμάτων του πρωτοτύπως παραχθησόμενου από τον Ανάδοχο έργου (εκθέσεις, μελέτες, έγγραφα, αρχεία κ.λπ), που αφορούν την Αναθέτουσα Αρχή και το συγκεκριμένο έργο, αναγνωριζόμενου αυτού ως δημιουργού, ανήκει αποκλειστικά στην Αναθέτουσα Αρχή, άλλως και σε κάθε περίπτωση περιέρχεται σε αυτήν λόγω της καταβολής της συμφωνούμενης αμοιβής. Μόνη η Αναθέτουσα Αρχή δικαιούται στη



ΕΘΝΙΚΗ ΣΥΝΟΜΟΣΠΟΝΔΙΑ ΑΤΟΜΩΝ ΜΕ ΑΝΑΠΗΡΙΑ (Ε.Σ.Α.ΜΕ.Α.)

Κεντρικά Γραφεία: Ελ. Βενιζέλου 236, Τ.Κ.16341, Ηλιούπολη, Αθήνα
Τηλ.: +30 210 9949837 – Fax: +30 210 5238967 - esaea@otenet.gr
Πληροφορίες: κα Νεκταρία Αποστολάκη



Επιχειρησιακό Πρόγραμμα
Ανάπτυξη Ανθρώπινου Δυναμικού
Εκπαίδευση και Διά Βίου Μάθηση



Με τη συγχρηματοδότηση της Ελλάδας και της Ευρωπαϊκής Ένωσης
στο πλαίσιο της Πρωτοβουλίας για την Απασχόληση των Νέων

χρήση και εκμετάλλευση των δικαιωμάτων αυτών, στην ακώλυτη και γενική άσκηση όλων των εξουσιών που απορρέουν από αυτά και την καθ' οιονδήποτε τρόπο περαιτέρω διάθεσή τους, χωρίς ο Ανάδοχος να έχει οποιαδήποτε αξίωση προς τούτο. Έτσι, η Αναθέτουσα Αρχή δικαιούται να εκμεταλλεύεται, αναπαράγει, δημοσιεύει και εν γένει χρησιμοποιεί καθ' οιονδήποτε τρόπο το έργο που θα παραγάγει ο Ανάδοχος.

4. Απαγορεύεται στον Ανάδοχο να χρησιμοποιεί, αναπαράγει ή παραχωρεί σε τρίτους καθ' οιονδήποτε τρόπο και για οποιονδήποτε λόγο, αντίγραφα του πρωτοτύπου υλικού που παρήγαγε στα πλαίσια της παρούσας, χωρίς την προηγούμενη έγγραφη άδεια της Αναθέτουσας Αρχής.

5. Αντίστοιχη απαγόρευση ισχύει και για όλους τους εξωτερικούς συνεργάτες του Αναδόχου, οι οποίοι θα πρέπει να δεσμευθούν με αντίστοιχη ρήτρα παραχώρησης των πνευματικών δικαιωμάτων προς την Αναθέτουσα Αρχή.

Άρθρο 18

Εμπιστευτικότητα – Προσωπικά Δεδομένα

Καθ' όλη τη διάρκεια ισχύος της Σύμβασης, αλλά και μετά τη λήξη ή λύση αυτής, ο Ανάδοχος αναλαμβάνει την υποχρέωση να τηρήσει εμπιστευτικά και να μη γνωστοποιήσει σε τρίτους (συμπεριλαμβανομένων των εκπροσώπων του ελληνικού και διεθνούς Τύπου), χωρίς την προηγούμενη έγγραφη συγκατάθεση της Αναθέτουσας Αρχής, οποιαδήποτε έγγραφα ή πληροφορίες που θα περιέλθουν σε γνώση του κατά την εκτέλεση των υπηρεσιών και την εκπλήρωση των υποχρεώσεών του.

Ο Ανάδοχος δεν μπορεί να προβαίνει σε δημόσιες δηλώσεις σχετικά με τις υπηρεσίες χωρίς την προηγούμενη έγγραφη άδεια της Αναθέτουσας Αρχής, ούτε να συμμετέχει σε δραστηριότητες ασυμβίβαστες με τις υποχρεώσεις του απέναντι στην Αναθέτουσα Αρχή (ή



ΕΘΝΙΚΗ ΣΥΝΟΜΟΣΠΟΝΔΙΑ ΑΤΟΜΩΝ ΜΕ ΑΝΑΠΗΡΙΑ (Ε.Σ.Α.ΜΕ.Α.)

Κεντρικά Γραφεία: Ελ. Βενιζέλου 236, Τ.Κ.16341, Ηλιούπολη, Αθήνα
Τηλ.: +30 210 9949837 – Fax: +30 210 5238967 - esaea@otenet.gr
Πληροφορίες: κα Νεκταρία Αποστολάκη

Ευρωπαϊκή Ένωση
Ευρωπαϊκό Κοινωνικό ΤαμείοΕπιχειρησιακό Πρόγραμμα
Ανάπτυξη Ανθρώπινου Δυναμικού
Εκπαίδευση και Διά Βίου ΜάθησηΜε τη συγχρηματοδότηση της Ελλάδας και της Ευρωπαϊκής Ένωσης
στο πλαίσιο της Πρωτοβουλίας για την Απασχόληση των Νέων

Αυτή σκέτο). Ο Ανάδοχος δεν δεσμεύει την Αναθέτουσα Αρχή, με κανένα τρόπο, χωρίς την προηγούμενη έγγραφη ρητή της άδεια.

Η ανωτέρω υποχρέωση εμπιστευτικότητας και οι λοιπές υποχρεώσεις καλύπτουν τον ίδιο τον Ανάδοχο, όπως και όλους τους συνεργάτες του και, εν γένει, πάσης φύσεως προστηθέντες ή βοηθούς εκπληρώσεώς του κατά την παροχή υπηρεσιών.

Κατά την εκτέλεση των καθηκόντων της, η Αναθέτουσα Αρχή και όλα τα εξουσιοδοτημένα απ' αυτήν πρόσωπα οφείλουν να μην ανακοινώνουν σε κανένα, παρά μόνο στα πρόσωπα που δικαιούνται να γνωρίζουν, πληροφορίες που περιήλθαν σ' αυτούς κατά τη διάρκεια και με την ευκαιρία της υλοποίησης του Έργου και αφορούν σε τεχνικά ή εμπορικά ζητήματα ή μεθόδους υλοποίησης του Έργου ή του Αναδόχου.

Τα αντισυμβαλλόμενα μέρη αναλαμβάνουν να τηρούν τις υποχρεώσεις που απορρέουν από την εφαρμογή του Κανονισμού (ΕΕ) 2016/679 για την προστασία των φυσικών προσώπων έναντι της επεξεργασίας των δεδομένων προσωπικού χαρακτήρα και για την ελεύθερη κυκλοφορία των δεδομένων αυτών και την κατάργηση της οδηγίας 95/46/ΕΚ (Γενικός Κανονισμός Προστασίας Δεδομένων / General Data Protection Regulation – GDPR) και του Ν. 4624/2019. Ειδικότερα:

Α) Ως προς την επεξεργασία από την Αναθέτουσα Αρχή των προσωπικών δεδομένων του Αναδόχου συμπεριλαμβανομένων των προστηθέντων/συνεργατών/δανειζόντων εμπειρία/υπεργολάβων του, ισχύουν τα παρακάτω:

Ο Ανάδοχος συναινεί στο πλαίσιο της διαδικασίας εκτέλεσης της παρούσας δημόσιας σύμβασης και επιτρέπει στην Αναθέτουσα Αρχή να προβεί σε αναζήτηση-επιβεβαίωση όλων των αναγκαίων δικαιολογητικών, καθώς και στην αναγκαία επεξεργασία και διατήρηση δεδομένων προσωπικού χαρακτήρα και στην ανταλλαγή πληροφοριών με άλλες δημόσιες αρχές.

**ΕΘΝΙΚΗ ΣΥΝΟΜΟΣΠΟΝΔΙΑ ΑΤΟΜΩΝ ΜΕ ΑΝΑΠΗΡΙΑ (Ε.Σ.Α.ΜΕ.Α.)**Κεντρικά Γραφεία: Ελ. Βενιζέλου 236, Τ.Κ.16341, Ηλιούπολη, Αθήνα
Τηλ.: +30 210 9949837 – Fax: +30 210 5238967 - esaea@otenet.gr
Πληροφορίες: κα Νεκταρία Αποστολάκη



Επιχειρησιακό Πρόγραμμα
Ανάπτυξη Ανθρώπινου Δυναμικού
Εκπαίδευση και Διά Βίου Μάθηση

Με τη συγχρηματοδότηση της Ελλάδας και της Ευρωπαϊκής Ένωσης
στο πλαίσιο της Πρωτοβουλίας για την Απασχόληση των Νέων



Η Αναθέτουσα Αρχή αποθηκεύει και επεξεργάζεται τα στοιχεία προσωπικών δεδομένων του Αναδόχου που είναι αναγκαία για την εκτέλεση της σύμβασης, την εκπλήρωση των μεταξύ τους συναλλαγών και την εν γένει συμμόρφωσή της με νόμιμη υποχρέωση, σε έγχαρτο αρχείο και σε ηλεκτρονική βάση με υψηλά χαρακτηριστικά ασφαλείας με πρόσβαση αυστηρώς και μόνο σε εξουσιοδοτημένα πρόσωπα ή παρόχους υπηρεσιών στους οποίους αναθέτει την εκτέλεση συγκεκριμένων εργασιών για λογαριασμό της και οι οποίοι διενεργούν πράξεις επεξεργασίας προσωπικών δεδομένων.

Η Αναθέτουσα Αρχή θα προβεί σε συλλογή και επεξεργασία (π.χ. συλλογή, καταχώριση, οργάνωση, αποθήκευση, μεταβολή, διαγραφή, καταστροφή κ.λπ.), για τους ανωτέρω αναφερόμενους σκοπούς, των δεδομένων προσωπικού χαρακτήρα όπως: (α) επίσημων στοιχείων ταυτοποίησης, (β) στοιχείων επικοινωνίας, (γ) δεδομένων και πληροφοριών κοινωνικοασφαλιστικών και φορολογικών απαιτήσεων, (δ) γενικών πληροφοριών, (ε) στοιχείων πληρωμής, χρηματοοικονομικών πληροφοριών και λογαριασμών, (στ) δεδομένων ειδικής κατηγορίας, των οποίων η συλλογή και επεξεργασία επιβάλλεται από τους όρους εκτέλεσης της σύμβασης, σκοπούς αρχειοθέτησης προς το δημόσιο συμφέρον, ή στατιστικούς σκοπούς.

Τα προσωπικά δεδομένα του Αναδόχου και των συνεργατών του (συμπεριλαμβανομένων των δανειζόντων εμπειρία/υπεργολάβων) αποθηκεύονται για χρονικό διάστημα ίσο με τη διάρκεια της εκτέλεσης της σύμβασης, και μετά τη λήξη αυτής για χρονικό διάστημα πέντε ετών για μελλοντικούς φορολογικούς-δημοσιονομικούς ή ελέγχους χρηματοδοτών ή άλλους προβλεπόμενους ελέγχους από την κείμενη νομοθεσία, εκτός εάν η νομοθεσία προβλέπει διαφορετική περίοδο διατήρησης. Σε περίπτωση εκκρεμοδικίας αναφορικά με δημόσια σύμβαση τα δεδομένα τηρούνται μέχρι το πέρας της εκκρεμοδικίας.

Καθ' όλη την διάρκεια που η Αναθέτουσα Αρχή τηρεί και επεξεργάζεται τα προσωπικά δεδομένα ο Ανάδοχος έχει δικαίωμα ενημέρωσης, πρόσβασης, φορητότητας, διόρθωσης,



ΕΘΝΙΚΗ ΣΥΝΟΜΟΣΠΟΝΔΙΑ ΑΤΟΜΩΝ ΜΕ ΑΝΑΠΗΡΙΑ (Ε.Σ.Α.ΜεΑ.)

Κεντρικά Γραφεία: Ελ. Βενιζέλου 236, Τ.Κ.16341, Ηλιούπολη, Αθήνα
Τηλ.: +30 210 9949837 – Fax: +30 210 5238967 - esaea@otenet.gr
Πληροφορίες: κα Νεκταρία Αποστολάκη



Ευρωπαϊκή Ένωση
Ευρωπαϊκό Κοινωνικό Ταμείο

Επιχειρησιακό Πρόγραμμα
Ανάπτυξη Ανθρώπινου Δυναμικού
Εκπαίδευση και Διά Βίου Μάθηση

Με τη συγχρηματοδότηση της Ελλάδας και της Ευρωπαϊκής Ένωσης
στο πλαίσιο της Πρωτοβουλίας για την Απασχόληση των Νέων



περιορισμού, διαγραφής ή και εναντίωσης υπό συγκεκριμένες προϋποθέσεις προβλεπόμενες από το νομοθετικό πλαίσιο.

Δεν επιτρέπεται η επεξεργασία δεδομένων προσωπικού χαρακτήρα για σκοπό διαφορετικό από αυτόν για τον οποίο έχουν συλλεχθεί παρά μόνον υπό τους όρους και προϋποθέσεις του άρθρου 24 του ν. 4624/2019.

Η διαβίβαση δεδομένων προσωπικού χαρακτήρα από την Αναθέτουσα Αρχή σε άλλο δημόσιο φορέα επιτρέπεται σύμφωνα με το άρθρο 26 του ως άνω νόμου, εφόσον είναι απαραίτητο για την εκτέλεση των καθηκόντων της ή του τρίτου φορέα στον οποίο διαβιβάζονται τα δεδομένα και εφόσον πληρούνται οι προϋποθέσεις που επιτρέπουν την επεξεργασία σύμφωνα με το άρθρο 24 του ίδιου νόμου.

Β. Ως προς την επεξεργασία από τον ανάδοχο προσωπικών δεδομένων στο πλαίσιο εκτέλεσης των συμβατικών του υποχρεώσεων ισχύουν οι διατάξεις του άρθρου 28 ΓΚΠΔ. Ειδικότερα, ισχύουν τα παρακάτω:

α) ο ανάδοχος (εκτελών την επεξεργασία) επεξεργάζεται τα δεδομένα προσωπικού χαρακτήρα μόνο βάσει καταγεγραμμένων εντολών της αναθέτουσας αρχής (υπεύθυνος επεξεργασίας),

β) διασφαλίζει ότι τα πρόσωπα που είναι εξουσιοδοτημένα να επεξεργάζονται τα δεδομένα προσωπικού χαρακτήρα έχουν αναλάβει δέσμευση τήρησης εμπιστευτικότητας ή τελούν υπό τη δέουσα κανονιστική υποχρέωση τήρησης εμπιστευτικότητας,

γ) λαμβάνει όλα τα απαιτούμενα μέτρα δυνάμει του άρθρου 32 ΓΚΠΔ,

δ) τηρεί τους όρους που αναφέρονται στις παραγράφους 2 και 4 για την πρόσληψη άλλου εκτελούντος την επεξεργασία,



ΕΘΝΙΚΗ ΣΥΝΟΜΟΣΠΟΝΔΙΑ ΑΤΟΜΩΝ ΜΕ ΑΝΑΠΗΡΙΑ (Ε.Σ.Α.ΜΕΑ.)

Κεντρικά Γραφεία: Ελ. Βενιζέλου 236, Τ.Κ.16341, Ηλιούπολη, Αθήνα
Τηλ.: +30 210 9949837 – Fax: +30 210 5238967 - esaea@otenet.gr
Πληροφορίες: κα Νεκταρία Αποστολάκη



Επιχειρησιακό Πρόγραμμα
Ανάπτυξη Ανθρώπινου Δυναμικού
Εκπαίδευση και Διά Βίου Μάθηση



Με τη συγχρηματοδότηση της Ελλάδας και της Ευρωπαϊκής Ένωσης
στο πλαίσιο της Πρωτοβουλίας για την Απασχόληση των Νέων

ε) λαμβάνει υπόψη τη φύση της επεξεργασίας και επικουρεί τον υπεύθυνο επεξεργασίας με τα κατάλληλα τεχνικά και οργανωτικά μέτρα, στον βαθμό που αυτό είναι δυνατό, για την εκπλήρωση της υποχρέωσης του υπευθύνου επεξεργασίας να απαντά σε αιτήματα για άσκηση των προβλεπόμενων στο κεφάλαιο III δικαιωμάτων του υποκειμένου των δεδομένων,

στ) συνδράμει τον υπεύθυνο επεξεργασίας στη διασφάλιση της συμμόρφωσης προς τις υποχρεώσεις που απορρέουν από τα άρθρα 32 έως 36 ΓΚΠΔ, λαμβάνοντας υπόψη τη φύση της επεξεργασίας και τις πληροφορίες που διαθέτει ο εκτελών την επεξεργασία,

ζ) κατ' επιλογή του υπευθύνου επεξεργασίας (αναθέτουσα αρχή), διαγράφει ή επιστρέφει όλα τα δεδομένα προσωπικού χαρακτήρα στον υπεύθυνο επεξεργασίας μετά το πέρας της παροχής υπηρεσιών επεξεργασίας και διαγράφει τα υφιστάμενα αντίγραφα, εκτός εάν το δίκαιο της Ένωσης ή του κράτους μέλους απαιτεί την αποθήκευση των δεδομένων προσωπικού χαρακτήρα,

η) θέτει στη διάθεση του υπευθύνου επεξεργασίας κάθε απαραίτητη πληροφορία προς απόδειξη της συμμόρφωσης προς τις υποχρεώσεις που θεσπίζονται στο παρόν άρθρο και επιτρέπει και διευκολύνει τους ελέγχους, περιλαμβανομένων των επιθεωρήσεων, που διενεργούνται από τον υπεύθυνο επεξεργασίας ή από άλλον ελεγκτή εντεταλμένο από τον υπεύθυνο επεξεργασίας.

ι) Ο εκτελών την επεξεργασία δεν προσλαμβάνει άλλον εκτελούντα την επεξεργασία χωρίς προηγούμενη ειδική ή γενική γραπτή άδεια του υπευθύνου επεξεργασίας.

Άρθρο 19

Εφαρμοστέο Δίκαιο – Δωσιδικία



ΕΘΝΙΚΗ ΣΥΝΟΜΟΣΠΟΝΔΙΑ ΑΤΟΜΩΝ ΜΕ ΑΝΑΠΗΡΙΑ (Ε.Σ.Α.Μ.Ε.Α.)

Κεντρικά Γραφεία: Ελ. Βενιζέλου 236, Τ.Κ.16341, Ηλιούπολη, Αθήνα
Τηλ.: +30 210 9949837 – Fax: +30 210 5238967 - esaea@otenet.gr
Πληροφορίες: κα Νεκταρία Αποστολάκη



Ευρωπαϊκή Ένωση
Ευρωπαϊκό Κοινωνικό Ταμείο

Επιχειρησιακό Πρόγραμμα
Ανάπτυξη Ανθρώπινου Δυναμικού
Εκπαίδευση και Διά Βίου Μάθηση

Με τη συγχρηματοδότηση της Ελλάδας και της Ευρωπαϊκής Ένωσης
στο πλαίσιο της Πρωτοβουλίας για την Απασχόληση των Νέων



1. Η παρούσα σύμβαση συντάχθηκε στην ελληνική γλώσσα.
2. Η παρούσα σύμβαση διέπεται από το Ελληνικό Δίκαιο και συγκεκριμένα από τον ν. 4412/16, όπως κάθε φορά ισχύει.
3. Κάθε διαφορά μεταξύ των συμβαλλόμενων μερών που προκύπτει από τη σύμβαση, επιλύεται με την άσκηση προσφυγής ή αγωγής στο Διοικητικό Εφετείο Αθηνών, κατά τα ειδικότερα οριζόμενα στις παρ. 1 έως και 6 του άρθρου 205Α του ν. 4412/2016. Πριν από την άσκηση της προσφυγής στο Διοικητικό Εφετείο προηγείται υποχρεωτικά η τήρηση της προβλεπόμενης στο άρθρο 205 ενδικοφανούς διαδικασίας, διαφορετικά η προσφυγή απορρίπτεται ως απαράδεκτη.
4. Κατά το χρονικό διάστημα επίλυσης των διαφορών τα συμβαλλόμενα μέρη οφείλουν να εκτελούν της υποχρεώσεις της και να ασκούν τα δικαιώματά της με καλή πίστη και σύμφωνα με της όρους της παρούσας.

Άρθρο 20

Τελικές διατάξεις

1. Το κείμενο της σύμβασης κατισχύει κάθε άλλου κειμένου στο οποίο αυτό στηρίζεται, όπως προσφορά, διακήρυξη και απόφαση κατακύρωσης ή ανάθεσης, εκτός κατάδελων σφαλμάτων ή παραδρομών.
2. Η σειρά ισχύς των τευχών είναι:
 - Η παρούσα σύμβαση
 - Το τεύχος διακήρυξης του διαγωνισμού
 - Η τεχνική προσφορά του αναδόχου



ΕΘΝΙΚΗ ΣΥΝΟΜΟΣΠΟΝΔΙΑ ΑΤΟΜΩΝ ΜΕ ΑΝΑΠΗΡΙΑ (Ε.Σ.Α.ΜΕ.Α.)

Κεντρικά Γραφεία: Ελ. Βενιζέλου 236, Τ.Κ.16341, Ηλιούπολη, Αθήνα
Τηλ.: +30 210 9949837 – Fax: +30 210 5238967 - esaea@otenet.gr
Πληροφορίες: κα Νεκταρία Αποστολάκη



Ευρωπαϊκή Ένωση
Ευρωπαϊκό Κοινωνικό Ταμείο

Επιχειρησιακό Πρόγραμμα
Ανάπτυξη Ανθρώπινου Δυναμικού
Εκπαίδευση και Διά Βίου Μάθηση

Με τη συγχρηματοδότηση της Ελλάδας και της Ευρωπαϊκής Ένωσης
στο πλαίσιο της Πρωτοβουλίας για την Απασχόληση των Νέων



- Η οικονομική προσφορά του αναδόχου

3. Για όσα θέματα δεν γίνεται αναφορά στην παρούσα σύμβαση, εφαρμόζονται αναλογικά:

- Οι διατάξεις του ν. 4412/16, όπως ισχύει κάθε φορά.
- Η σχετική Απόφαση Διενέργειας του Διαγωνισμού
- Η Τεχνική και οικονομική Προσφορά του Αναδόχου, όπου αυτή δεν έρχεται σε αντίθεση με την προαναφερόμενη απόφαση.

4. Απαγορεύεται η από τον Ανάδοχο εκχώρηση των οικονομικών απαιτήσεων που απορρέουν από την παρούσα σύμβαση σε τρίτους χωρίς την έγγραφη συναίνεση της Αναθέτουσας Αρχής.

Αφού συντάχθηκε η παρούσα σύμβαση και τα συμβαλλόμενα μέρη τη διάβασαν και έκαναν αποδεκτό το περιεχόμενό της, τη μονογράψανε σε όλες τις σελίδες της και την υπέγραψαν σε δύο (2) όμοια πρωτότυπα, από τα οποία το ένα κατατέθηκε στην ΕΣΑμεΑ και το άλλο έλαβε ο Ανάδοχος.-

ΟΙ ΣΥΜΒΑΛΛΟΜΕΝΟΙ

ΓΙΑ ΤΗΝ ΑΝΑΘΕΤΟΥΣΑ ΑΡΧΗ

ΓΙΑ ΤΟΝ ΑΝΑΔΟΧΟ



ΕΘΝΙΚΗ ΣΥΝΟΜΟΣΠΟΝΔΙΑ ΑΤΟΜΩΝ ΜΕ ΑΝΑΠΗΡΙΑ (Ε.Σ.Α.μεΑ.)

Κεντρικά Γραφεία: Ελ. Βενιζέλου 236, Τ.Κ.16341, Ηλιούπολη, Αθήνα
Τηλ.: +30 210 9949837 – Fax: +30 210 5238967 - esaea@otenet.gr
Πληροφορίες: κα Νεκταρία Αποστολάκη



Επιχειρησιακό Πρόγραμμα
Ανάπτυξη Ανθρώπινου Δυναμικού
Εκπαίδευση και Διά Βίου Μάθηση



Με τη συγχρηματοδότηση της Ελλάδας και της Ευρωπαϊκής Ένωσης
στο πλαίσιο της Πρωτοβουλίας για την Απασχόληση των Νέων

ΠΑΡΑΡΤΗΜΑ IV:

«ΠΛΑΙΣΙΟ ΠΟΙΟΤΙΚΩΝ ΠΡΟΔΙΑΓΡΑΦΩΝ ΓΙΑ ΤΟΝ ΣΧΕΔΙΑΣΜΟ ΚΑΙ ΤΗΝ ΥΛΟΠΟΙΗΣΗ ΣΥΓΧΡΗΜΑΤΟΔΟΤΟΥΜΕΝΩΝ ΑΠΟ ΤΟ ΕΥΡΩΠΑΪΚΟ ΚΟΙΝΩΝΙΚΟ ΤΑΜΕΙΟ (ΕΚΤ) ΠΡΟΓΡΑΜΜΑΤΩΝ ΣΥΝΕΧΙΖΟΜΕΝΗΣ ΕΠΑΓΓΕΛΜΑΤΙΚΗΣ ΚΑΤΑΡΤΙΣΗΣ (ΣΕΚ)

Παρακαλούμε όπως μεταβείτε στο link <https://diavgeia.gov.gr/doc/6ΨΠΨ46ΜΤΛΡ-ΘΞΔ?inline=true>

Καθώς και στο link <https://diavgeia.gov.gr/doc/60%CE%A8746%CE%9C%CE%A4%CE%9B%CE%A1-%CE%A8%CE%93%CE%9A?inline=true>

όπου παρατίθενται Διευκρινιστικές ερμηνευτικές οδηγίες εφαρμογής της εγκυκλίου με αρ.πρωτ. 79732/27.7.2020 “Πλαίσιο ποιοτικών προδιαγραφών για τον σχεδιασμό και την υλοποίηση συγχρηματοδοτούμενων από το Ευρωπαϊκό Κοινωνικό Ταμείο (ΕΚΤ) προγραμμάτων Συνεχιζόμενης Επαγγελματικής Κατάρτισης (ΣΕΚ) (ΑΔΑ: 6ΨΠΨ46ΜΤΛΡ-ΘΞΔ)”.



ΕΘΝΙΚΗ ΣΥΝΟΜΟΣΠΟΝΔΙΑ ΑΤΟΜΩΝ ΜΕ ΑΝΑΠΗΡΙΑ (Ε.Σ.Α.ΜΕ.Α.)

Κεντρικά Γραφεία: Ελ. Βενιζέλου 236, Τ.Κ.16341, Ηλιούπολη, Αθήνα
Τηλ.: +30 210 9949837 – Fax: +30 210 5238967 - esaea@otenet.gr
Πληροφορίες: κα Νεκταρία Αποστολάκη



Επιχειρησιακό Πρόγραμμα
Ανάπτυξη Ανθρώπινου Δυναμικού
Εκπαίδευση και Διά Βίου Μάθηση



Με τη συγχρηματοδότηση της Ελλάδας και της Ευρωπαϊκής Ένωσης
στο πλαίσιο της Πρωτοβουλίας για την Απασχόληση των Νέων

ΠΑΡΑΡΤΗΜΑ V: ΕΝΗΜΕΡΩΣΗ ΓΙΑ ΤΗΝ ΕΠΕΞΕΡΓΑΣΙΑ ΠΡΟΣΩΠΙΚΩΝ ΔΕΔΟΜΕΝΩΝ

Η Αναθέτουσα Αρχή ενημερώνει υπό την ιδιότητά της ως υπεύθυνης επεξεργασίας το φυσικό πρόσωπο που υπογράφει την προσφορά ως Προσφέρων ή ως Νόμιμος Εκπρόσωπος Προσφέροντος, ότι το ίδιο ή και τρίτοι, κατ' εντολή και για λογαριασμό του, θα επεξεργάζονται τα ακόλουθα δεδομένα ως εξής:

I. Αντικείμενο επεξεργασίας είναι τα δεδομένα προσωπικού χαρακτήρα που περιέχονται στους φακέλους της προσφοράς και τα αποδεικτικά μέσα τα οποία υποβάλλονται στην Αναθέτουσα Αρχή, στο πλαίσιο του παρόντος Διαγωνισμού, από το φυσικό πρόσωπο το οποίο είναι το ίδιο Προσφέρων ή Νόμιμος Εκπρόσωπος Προσφέροντος.

II. Σκοπός της επεξεργασίας είναι η αξιολόγηση του Φακέλου Προσφοράς, η ανάθεση της Σύμβασης, η προάσπιση των δικαιωμάτων της Αναθέτουσας Αρχής, η εκπλήρωση των εκ του νόμου υποχρεώσεων της Αναθέτουσας Αρχής και η εν γένει ασφάλεια και προστασία των συναλλαγών. Τα δεδομένα ταυτοπροσωπίας και επικοινωνίας θα χρησιμοποιηθούν από την Αναθέτουσα Αρχή και για την ενημέρωση των Προσφερόντων σχετικά με την αξιολόγηση των προσφορών.

III. Αποδέκτες των ανωτέρω (υπό Α) δεδομένων στους οποίους κοινοποιούνται είναι:

(α) Φορείς στους οποίους η Αναθέτουσα Αρχή αναθέτει την εκτέλεση συγκεκριμένων ενεργειών για λογαριασμό της, δηλαδή οι Σύμβουλοι, τα υπηρεσιακά στελέχη, μέλη Επιτροπών Αξιολόγησης, Χειριστές του Ηλεκτρονικού Διαγωνισμού και λοιποί εν γένει προστεθέντες της, υπό τον όρο της τήρησης σε κάθε περίπτωση του απορρήτου.

(β) Το Δημόσιο, άλλοι δημόσιοι φορείς ή δικαστικές αρχές ή άλλες αρχές ή δικαιοδοτικά όργανα, στο πλαίσιο των αρμοδιοτήτων τους.

(γ) Έτεροι συμμετέχοντες στο Διαγωνισμό, στο πλαίσιο της αρχής της διαφάνειας και του δικαιώματος προδικαστικής και δικαστικής προστασίας των συμμετεχόντων στο Διαγωνισμό, σύμφωνα με το νόμο.



ΕΘΝΙΚΗ ΣΥΝΟΜΟΣΠΟΝΔΙΑ ΑΤΟΜΩΝ ΜΕ ΑΝΑΠΗΡΙΑ (Ε.Σ.Α.ΜΕ.Α.)

Κεντρικά Γραφεία: Ελ. Βενιζέλου 236, Τ.Κ.16341, Ηλιούπολη, Αθήνα
Τηλ.: +30 210 9949837 – Fax: +30 210 5238967 - esaea@otenet.gr
Πληροφορίες: κα Νεκταρία Αποστολάκη



Ευρωπαϊκή Ένωση
Ευρωπαϊκό Κοινωνικό Ταμείο

Επιχειρησιακό Πρόγραμμα
Ανάπτυξη Ανθρώπινου Δυναμικού
Εκπαίδευση και Διά Βίου Μάθηση

Με τη συγχρηματοδότηση της Ελλάδας και της Ευρωπαϊκής Ένωσης
στο πλαίσιο της Πρωτοβουλίας για την Απασχόληση των Νέων



IV. Τα δεδομένα θα τηρούνται για χρονικό διάστημα ίσο με τη διάρκεια της εκτέλεσης της σύμβασης, και μετά τη λήξη αυτής για χρονικό διάστημα πέντε ετών, για μελλοντικούς φορολογικούς-δημοσιονομικούς ή ελέγχους χρηματοδοτών ή άλλους προβλεπόμενους ελέγχους από την κείμενη νομοθεσία, εκτός εάν η νομοθεσία προβλέπει διαφορετική περίοδο διατήρησης. Σε περίπτωση εκκρεμοδικίας αναφορικά με δημόσια σύμβαση τα δεδομένα τηρούνται μέχρι το πέρας της εκκρεμοδικίας. Μετά τη λήξη των ανωτέρω περιόδων, τα προσωπικά δεδομένα θα καταστρέφονται.

V. Το φυσικό πρόσωπο που είναι είτε Προσφέρων είτε Νόμιμος Εκπρόσωπος του Προσφέροντος, μπορεί να ασκεί κάθε νόμιμο δικαίωμά του σχετικά με τα δεδομένα προσωπικού χαρακτήρα που το αφορούν, απευθυνόμενο στον υπεύθυνο προστασίας προσωπικών δεδομένων της Αναθέτουσας Αρχής.

VI. Η Αναθέτουσα Αρχή έχει υποχρέωση να λαμβάνει κάθε εύλογο μέτρο για τη διασφάλιση του απόρρητου και της ασφάλειας της επεξεργασίας των δεδομένων και της προστασίας τους από τυχαία ή αθέμιτη καταστροφή, τυχαία απώλεια, αλλοίωση, απαγορευμένη διάδοση ή πρόσβαση από οποιονδήποτε και κάθε άλλης μορφή αθέμιτη επεξεργασία.



ΕΘΝΙΚΗ ΣΥΝΟΜΟΣΠΟΝΔΙΑ ΑΤΟΜΩΝ ΜΕ ΑΝΑΠΗΡΙΑ (Ε.Σ.Α.μεΑ.)

Κεντρικά Γραφεία: Ελ. Βενιζέλου 236, Τ.Κ.16341, Ηλιούπολη, Αθήνα
Τηλ.: +30 210 9949837 – Fax: +30 210 5238967 - esaea@otenet.gr
Πληροφορίες: κα Νεκταρία Αποστολάκη